

Sambýkkt þann  
19. okt. 2021  
F.h. byggingarfulltrúans í Hólmarhöfðum  
Hjálmar A. Jónsson  
i-1A 5

skýringar:

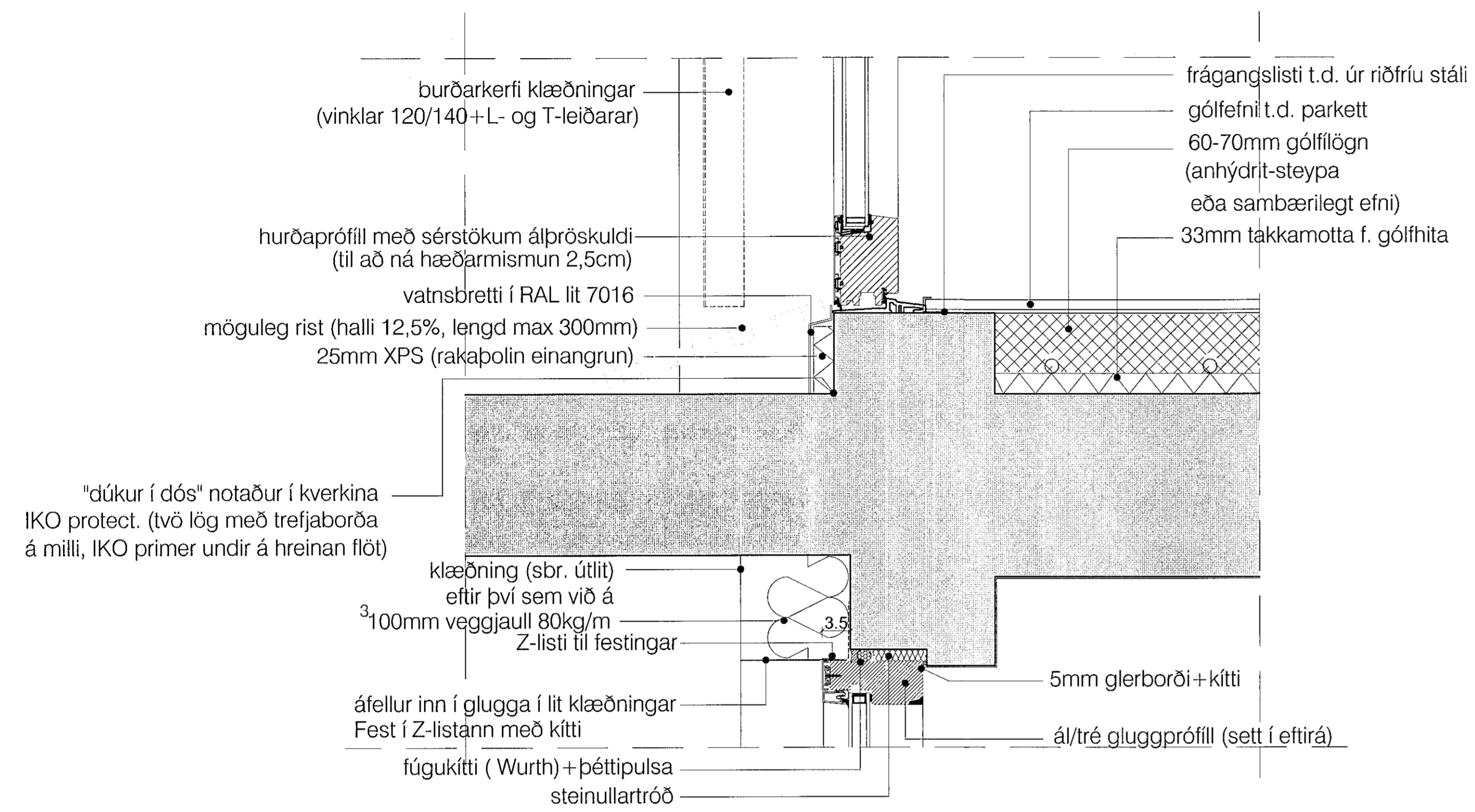

Deili 9:frágangur glugga við gólf móti svölum, möguleg skábraut

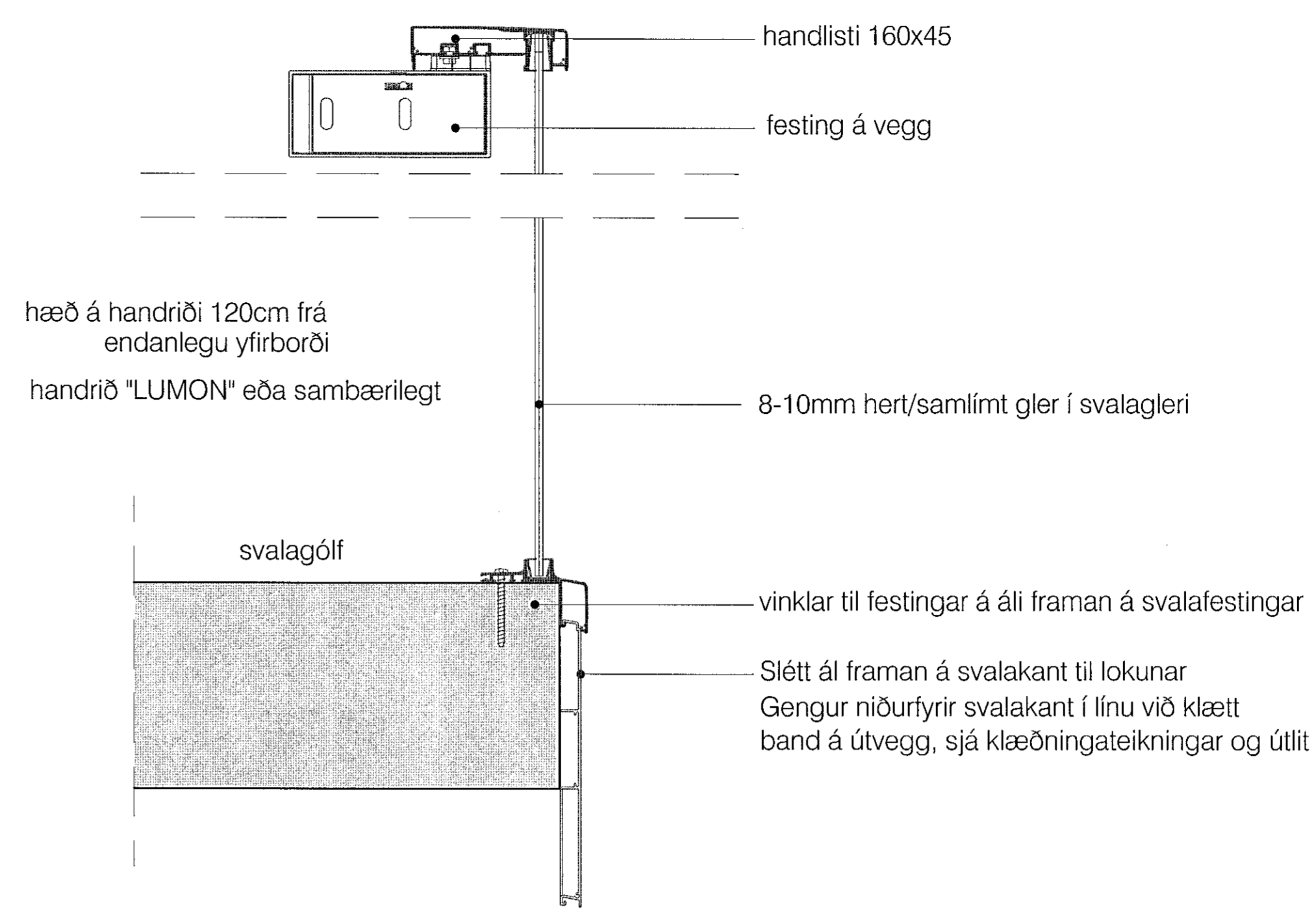

deili 10:frágangur svala/svalahandrið á

yfirlitsmynd:

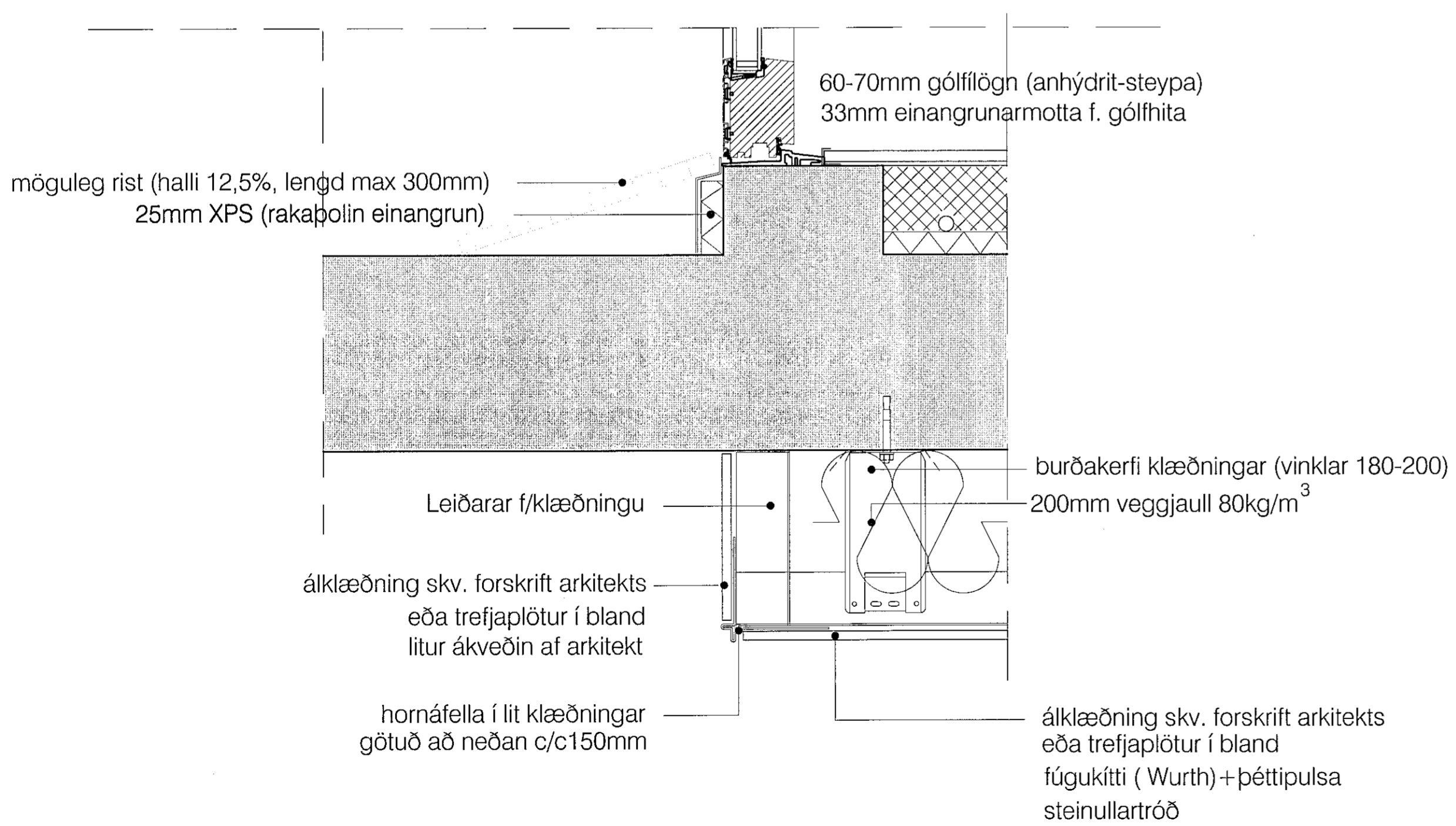

Deili 11:lóðrétt snið undir útbyggingu frágangur á klæðningu í undirgöngum

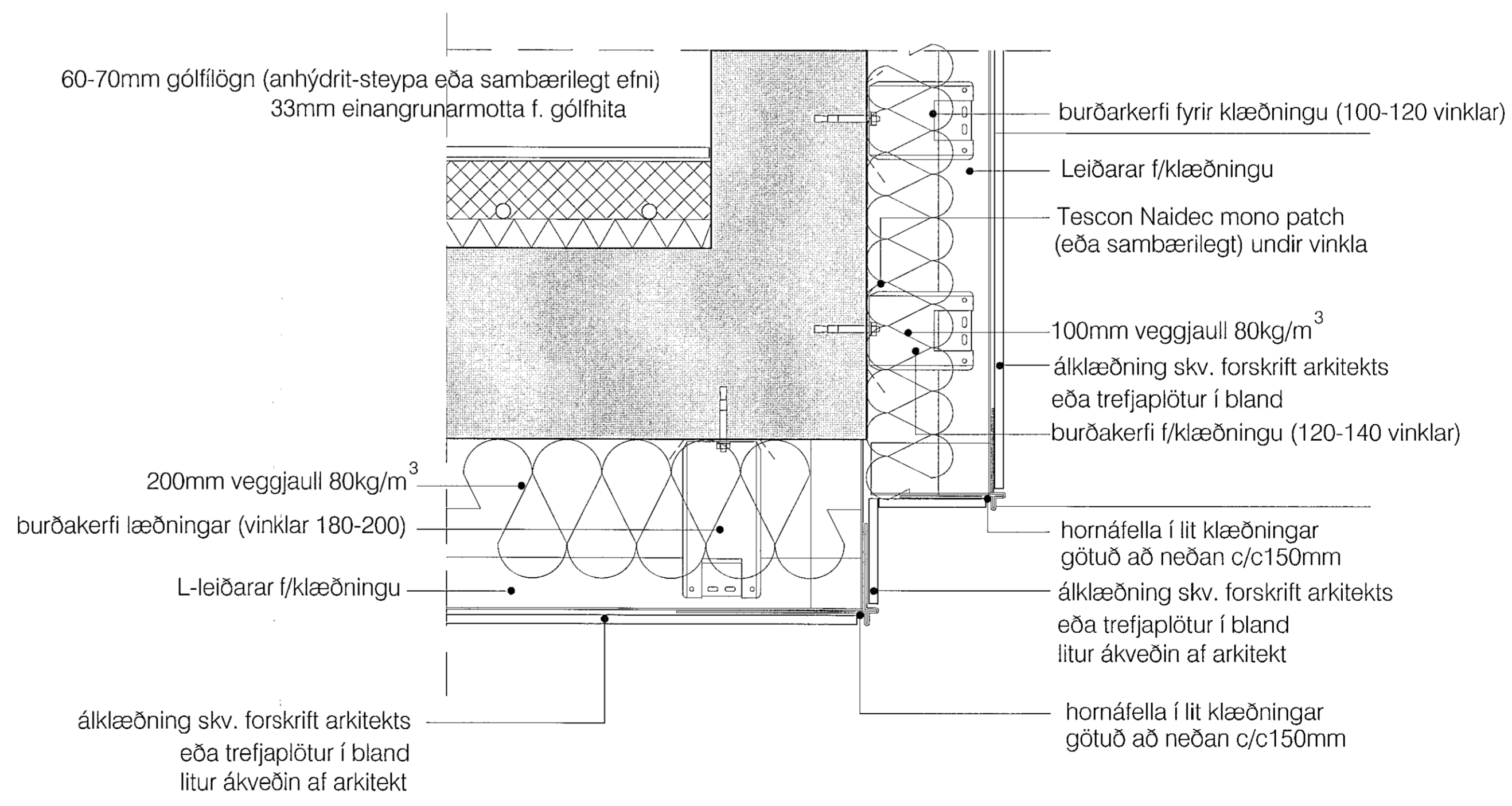

Deili 12:lóðrétt snið í undirgöngum frágangur á klæðningu í undirgöngum (úthorn)

verkheiti:

Nónhamar 2

verkhúti:

Deili 9,10,11,12

mkv.:	1:5
dags.:	27.8.2021
hannað.:	GPK,DSAÓ
teiknað.:	PRV
blaðstærð.:	A1

dags. breytinga.:

- br. (a):
- br. (b):
- br. (c):
- br. (d):
- br. (e):
- br. (f):
- br. (g):

fyigiskjöl.:

samb.:

samb.:

teikn.nr.:

Deiliteikningar 9,10,11,12 Nónhamar 2

S27

**RÝMA arkitektar**  
Stromtöbra 17, 110 Reykjavík  
Sími: 6386005 www.ryma.is  
Gunnar Páll Kristjánsson arkitekt  
netfang: gunnarpaal@ryma.is