

deili 5-frágangur aðalhurð við jörð móti sökkuleinangrun

frágangur ofan á lyftu:

Ofan á lyftuhús er notaður Polygum Sep 5000 AD FR sem er eldsóðinn á flötinn. Þessi pappi er með steinmullningi. Þolir vel sólarljós.
Polygum Sep 5000 er SBS asfaltdukur og er þyngd hans 5kg/m²

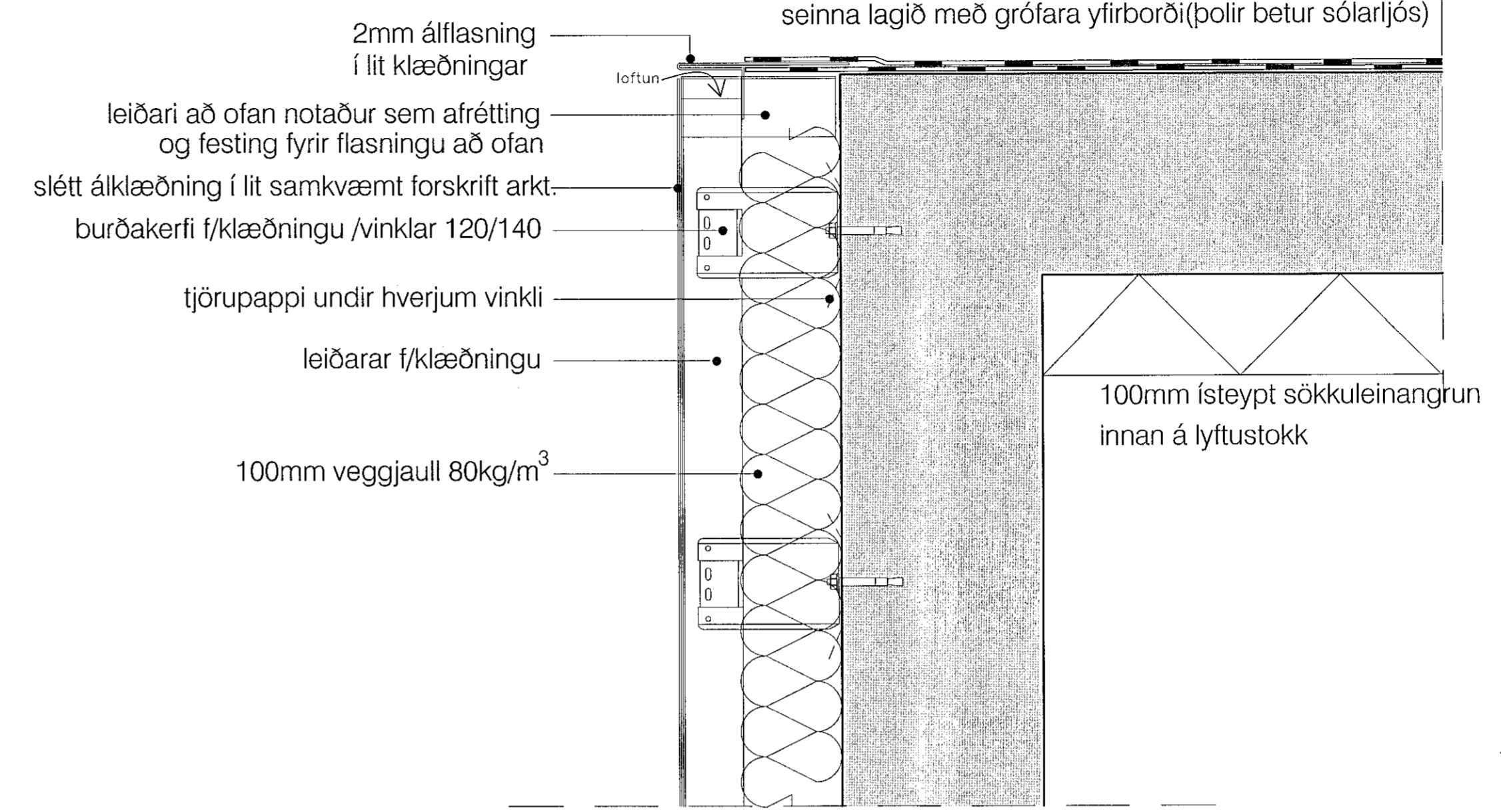

deili 7-frágangur ofan á lyftuhúsi, kantur

skýringar:

- Þakið er grunnað með IKO PRO PRIMER. Flötur þarf að vera hreinn og laus við fitu, fjarlægja þarf niður og ójofnur áður en grunnun hefst. IKO PRO er fjölþornandi grunnur.
- Undirlagið er IKO Powerflex 5000 TF10 sem er eldsóðið á flötinn. Skörin 8-10cm á langhlöðum og skammhlöðum. Pappalagið er lagt í stefnu vatnshalla. IKO Powerflex 5000 TF10 er SBS asfaltdukur og er þyngd hans 5kg/m². Styrktarmottann í pappanum er polyester 180/m²
- Topplagið er IKO Powerflex 4T/ICE sem eldsóðið er á undirlagið og lagt í sömu stefnu. Pappinn skarast eins og undirlagið. IKO Powerflex 4T/ICE er SBS asfaltdukur og er þyngd hans 5 kg/m². Styrktarmottann í pappanum er polyester 180/m²
- 200mm XPS rakeþolin einangrun kemur ofan á asfaltdukinn og er lögð í tveimur lögum, 2x100 mm (vixlögð). Neðra lagið er rásað og því lagt þannig að rásir snú í átt að niðurföllum. Einnig er hægt að leggja einangrun í einu lagi. 200mm (Ravatherm XPS X 300SL). Drenlag undir, takkadúkur 5mm þykkur-Nophadrain ND IR
- Vatnspólin dukur Ravatherm X MK er lagður ofan á einangrunina, og gengur upp á vegg. Þessi dukur er settur til þess að skila mestu regnvatni í niðurföll og minnka alag á einangrun.
- Að lokum er fergt með mól, þakmól 40/60

yfirlitsmynd:

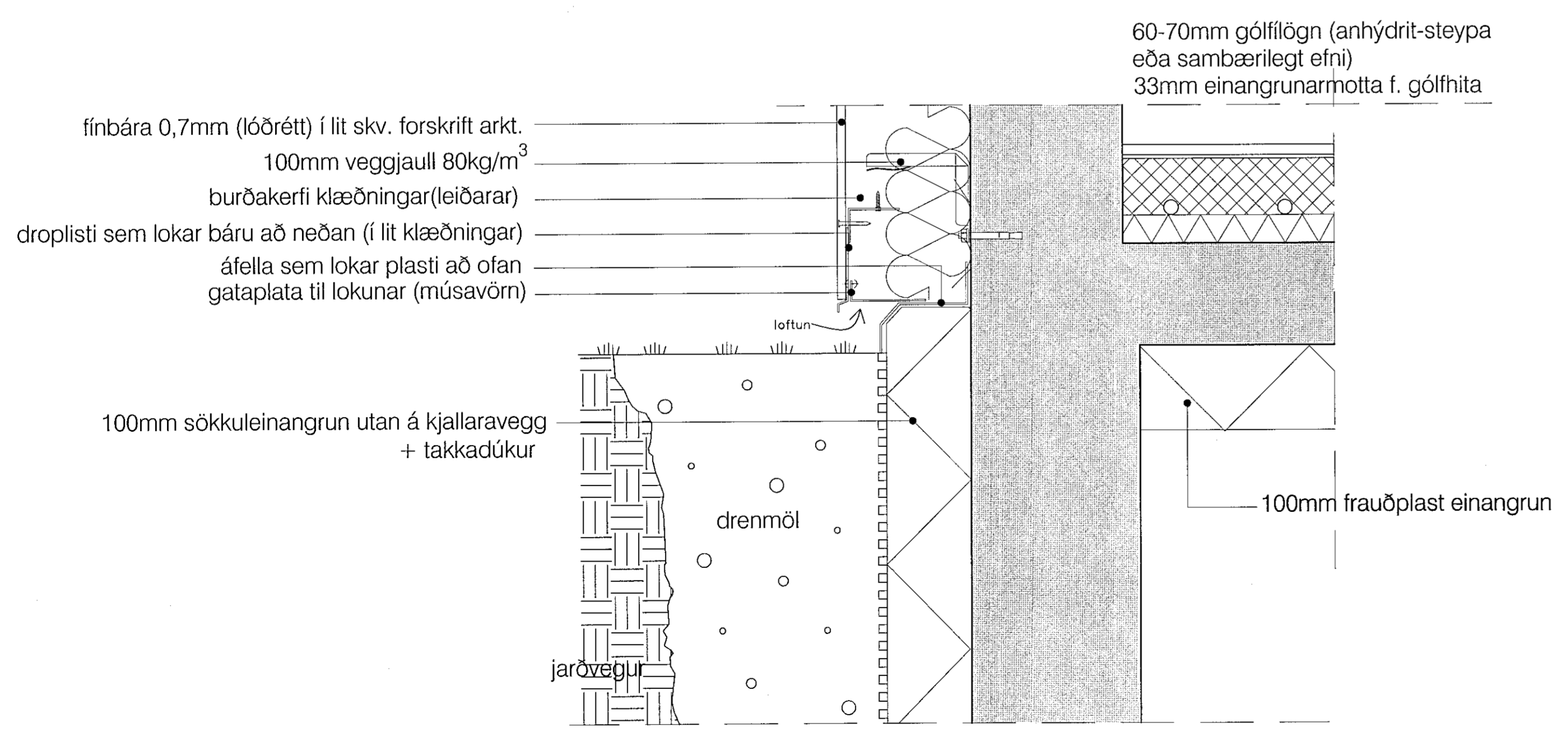

Deili 6-frágangur neðst á klæðningu við jörð

tjörupappi (af viðurkenndri gerð) gengur upp vegg fram á ytri brún á vegg

Uppbygging á þaki, sjá skýringar

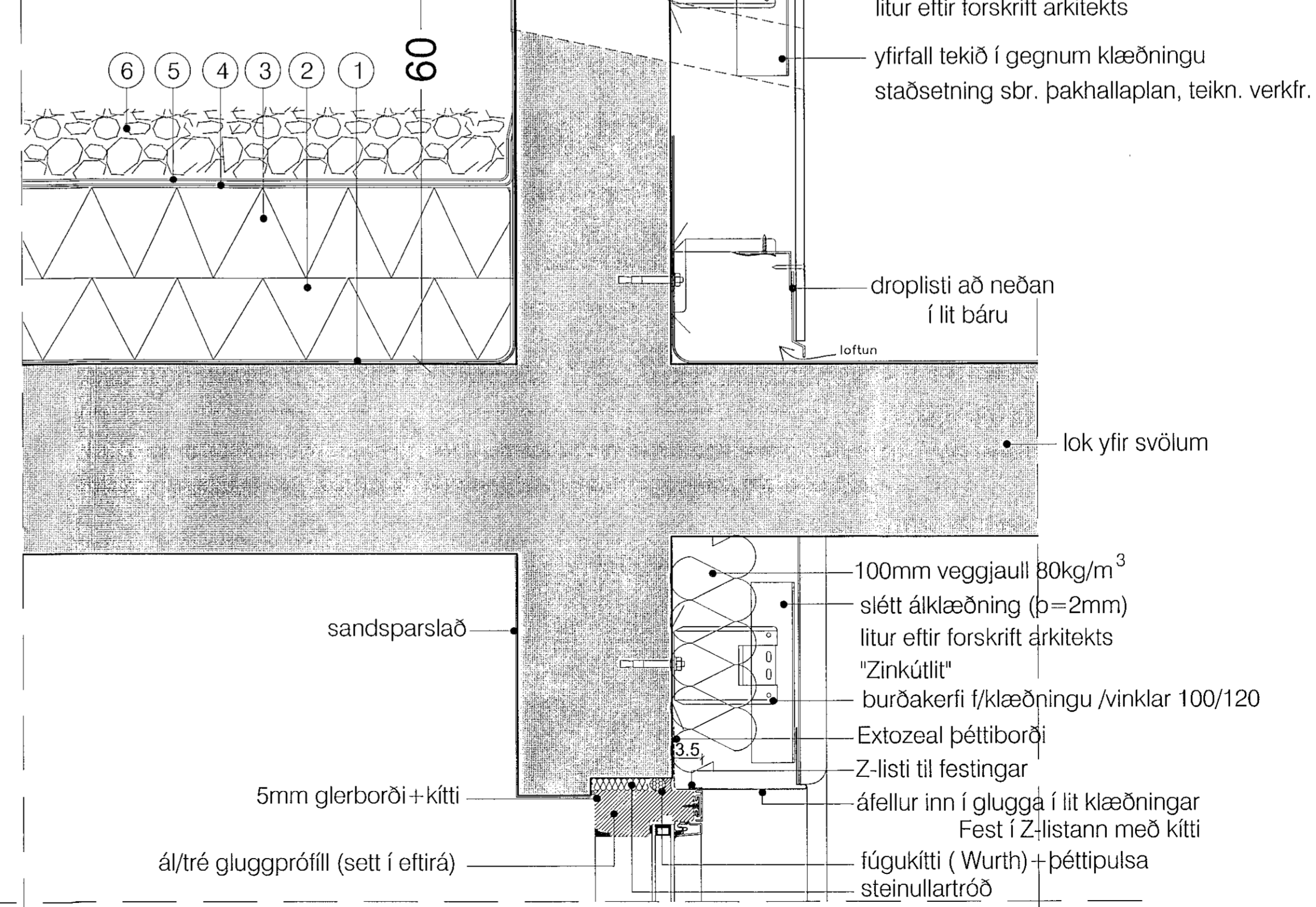

deili 8-lóðrétt snið í þakant, svalahurð/glugga yfir svölum

verkefni:

Nónhamar 6

verkhliuti:

Deili 4,5,6,7,8

mkv.:	1:5
dags.:	30.4.2021
hannað.:	GPK,HSG
teiknað.:	PRV
blaðstærð.:	A1

dags. breytinga.:

- br. (a).: 31.8.2021: útprentun og lagt inn til Byggingarfulltrúa
- br. (b).: 9.9.2021: deili lagfærð
- br. (c).:
- br. (d).:
- br. (e).:
- br. (f).:
- br. (g).:

fylgiskjöl.:

samb.:
samb.:
teikn.nr.:

S19