

Samþykkt þann
26. okt. 2021
f.h. byggingarfulltrúans í Hafnarfróði
Hjálmar A. Jónsson

HAS

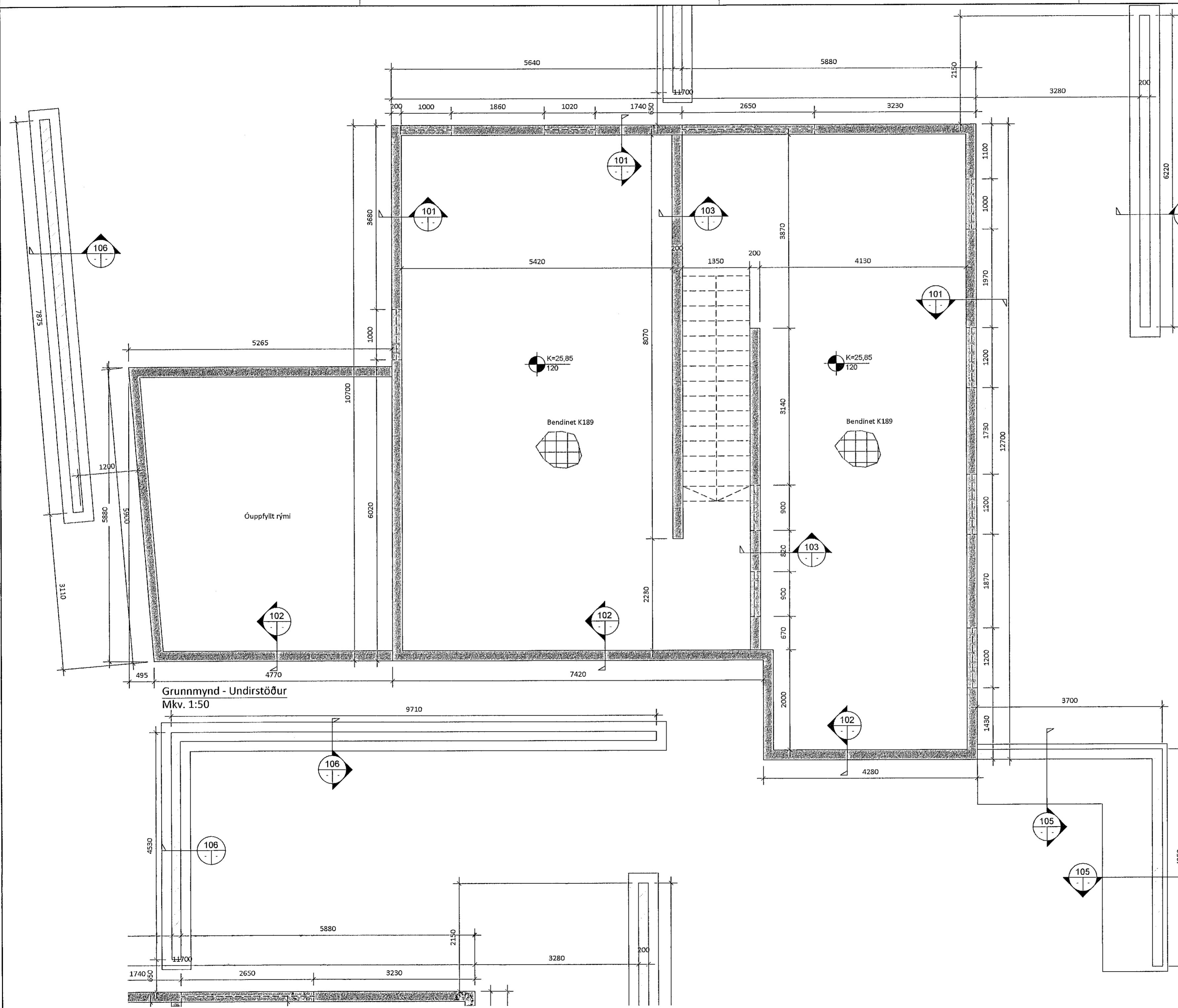

- SKÝRINGAR:**
- Sjá almennar skýringar á teikningu B100.
 - Byggingin er grunduð á þappaða frostfría fyllingu. Mesta álag á fyllingu er 0,4 Mpa. Kröfur þjöppuprófs:
E2 > 120 Mpa
E2/E1 < 2,5
 - Botnplata er 120 mm, járn bent með K189 bendineti.
 - Sjá lagnastokka á viðkomandi lagnateikningum
 - Kótar eru í m. Hæðarkótar eru gefnir upp á efri brún steyptrar plötu.
 - Öll mál samræmist arkitektateikningum.

[Handwritten signature]

Grunnmynd - Undirstöður
Mkv. 1:50

5		
4	Steypfir lóðarveggir urnhverfis heiltan pott	21.09.21
3	Lóðarveggur, snið 6	07.09.21
2	Uppfærðar grunnmyndir	08.07.21
Útgáfa:		Dags.

Einbýlishús	
Hádegisskarð 31, 221 Hafnarfjörður	
Burðarvirki	Hannað: GÓU
Undirstöður	Mkv: 1:50
Grunnmynd	Stærð: A2
	Dags: 04.06.2021

Undirskrift hönnuðar: *[Signature]*
Guðmundur Óskar Unnarsson
Kt: 110683-3409

RISS
VERKFRÆÐISTOFA

Hafnargata 90, 230 Reykjanesbær / 421-3550 / www.riss.is

Teikning nr: B101
Útgáfa nr: 4

HÖNNUÐUR ÁSKILLUR SÉR ALLAN RÉTT Á TEIKNINGUM - FÖLFDUÐIN ER HÁÐ SKRIFLEGU SAMÞYKTI