

Samþykkt þann
 26. okt. 2021
 f.h. byggingarfulltrúans í Hafnarfróð
 Hjálmar A. Jónsson
 L-173

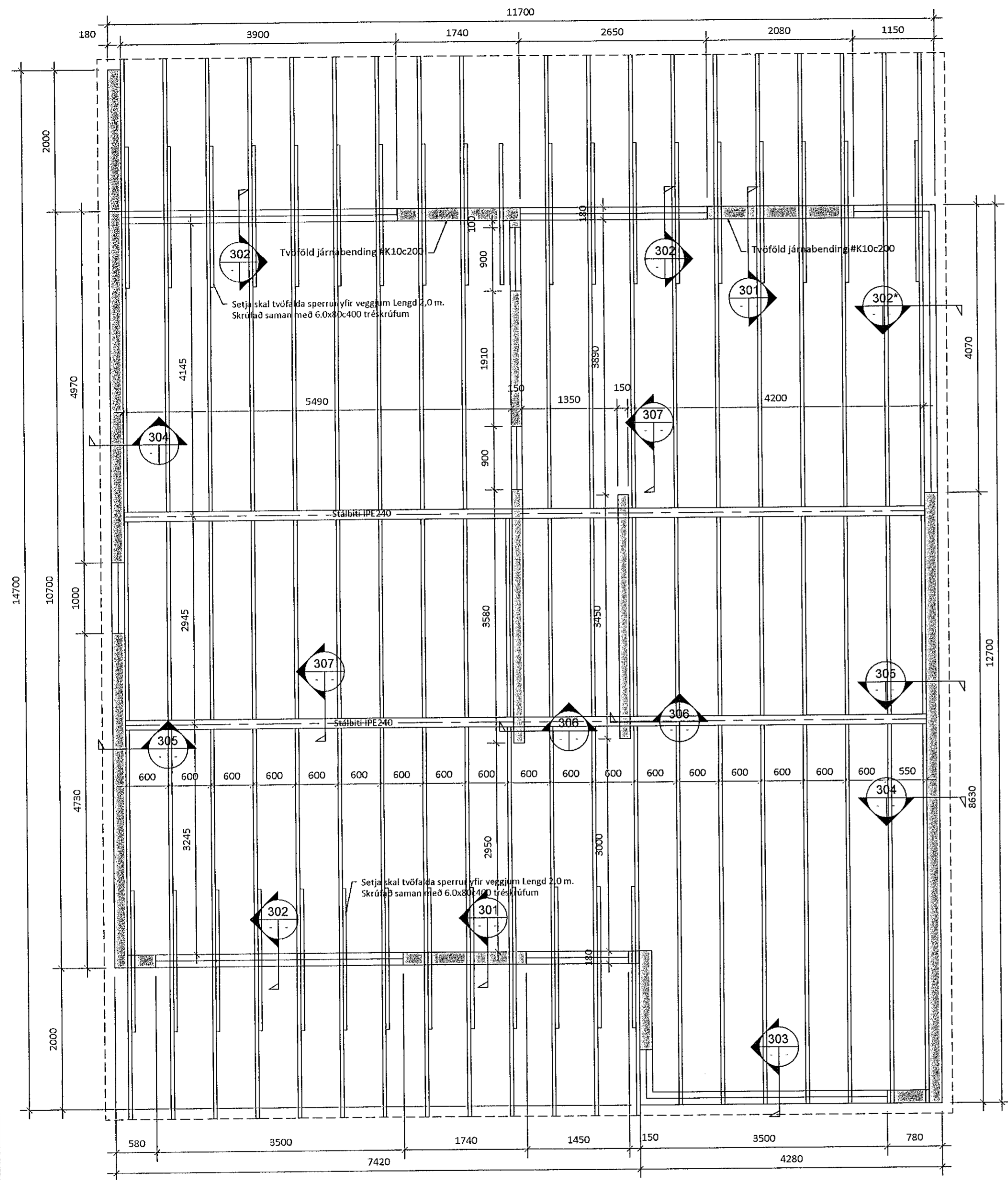

Grunnmynd - Þakvirki
 Mkv. 1:50

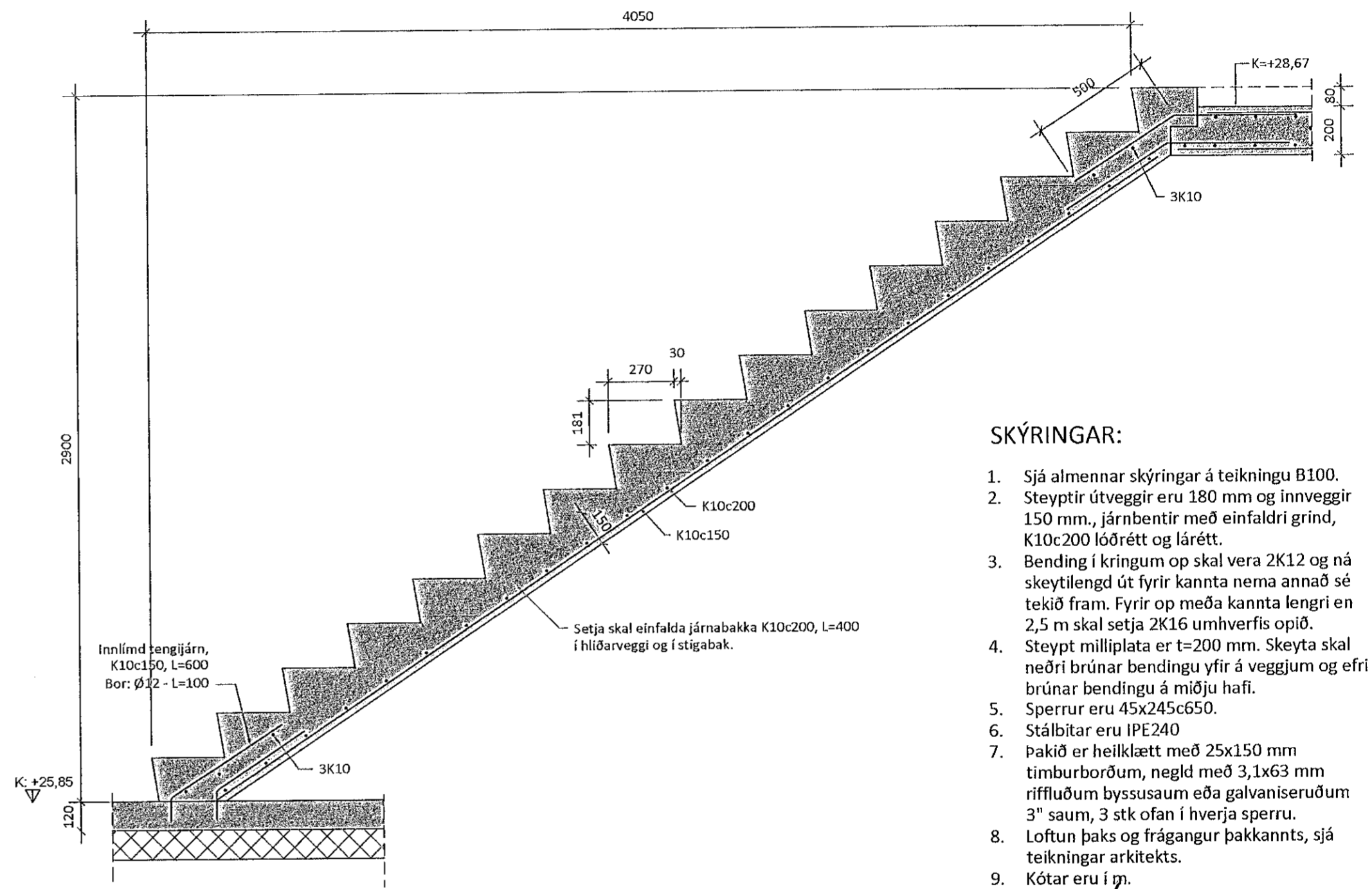

Þversnið - Stigi
 Mkv. 1:20

- SKÝRINGAR:**
1. Sjá almennar skýringar á teikningu B100.
 2. Steyptir útveggir eru 180 mm og innveggir 150 mm., járnbernt með einfaldri grind, K10c200 lóðrétt og lárétt.
 3. Bending í kringum op skal vera 2K12 og ná skeytilengd út fyrir kannta nema annað sé tekið fram. Fyrir op með kannta lengri en 2,5 m skal setja 2K16 umhverfis opið.
 4. Steypt milliplata er t=200 mm. Skeyta skal neðri brúnar bendingu yfir á veggjum og efri brúnar bendingu á miðju hafi.
 5. Sperrur eru 45x245x650.
 6. Stálbitar eru IPE240
 7. Þakið er heikklætt með 25x150 mm timburborðum, negld með 3,1x63 mm riffluðum byssusaum eða galvaniseruðum 3" saum, 3 stk ofan í hverja sperru.
 8. Loftun þaks og frágangur þakkannts, sjá teikningar arkitekts.
 9. Kótar eru í m.
 10. Öll mál samræmist arkitektateikningum.

5		
4	Færsla á stálbitum og stigi	15.10.21
3	Steyptur stigi, ilögn tekin út á 1. hæð	21.09.21
2	Uppfærðar grunnmyndir	08.07.21
Útgáfa:		Dags.

Einbýlishús	
Hádegisskarð 31, 221 Hafnarfjörður	
Burðarvirki	Hannað: GÓU
2. hæð og þakvirki	Mkv: 1:50
Grunnmynd	Stærð: A2
	Dags: 04.06.2021

Undirskrift hönnuðar: *Gudmundur Óskar Unnarsson*
 Guðmundur Óskar Unnarsson
 Kt: 110683-3409

RISS
 VERKFRÆÐISTOFA
 Hafnargata 90, 230 Reykjaneshæð / 421-3550 / www.riss.is

Teikning nr: B103
 Útgáfa nr: 4

HÖNNUNUR ÁSKILUR SÉR ALLAN RÉTT Á TEIKNINGUM. FJÓLFÖLDUN ER HÁÐ SKRIFLEGU SAMÞYKTI