

Samþykkt þann  
28. okt. 2022  
fh. byggingarfulltrúnaðs í Hafnarfirði  
Róbert A. Róbertsson

Öll mál takist/staðfæriss á staðnum áður en smíði hefst. Misræmi í teikningum skal tafarlaust tilkynna hönnuðum. Teikningar arkitekta skal lesa með teikningum meðhönnuðu.

LYKILMYND:

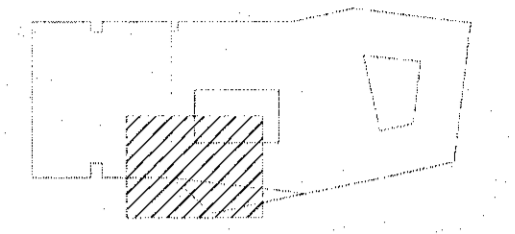

SKÝRINGAR:

- Núverandi steypa
- Ný steypa
- SK: Steypukóti

ATH!  
Hæðarkótar plötu á teikningu eru steypukótar (SK).  
Hæð gullga frá gólfri (MGK) mældar við kúta fullfreginginna gólfa (GK), sjá verkeikningar arkitekta.  
GK 1. hæð = 13,625  
GK 2. hæð = 17,505  
GK 3. hæð = 21,385

A	06.10.2022	Burðarvirkni arkitekta - 1.hæð	AS
Útg.	Dags.	Skýring	Br.af.

Verkefni:	Icelandair - höfuðstöðvar
Verkhúti:	Flugvellir 1 - 220 HFJ
Teikningunúmer:	1.01.104
Verknúmer:	21095
Staðgreinir:	2398-0010
Landnúmer:	222263
Matshúti:	01
Mælikvarði:	As indicated
Aðalhönnuður / Hönnunarsjórnir:	SH/BA
Teiknað af:	AS
Yfirfarið af:	lp
Dagsetning:	06.10.2022
Útgáfa:	A

Samþykkt:  
*Sigr. Halldórsdóttir*  
**ARKÞING | aordic**  
HALLARMÖLLI 4 - REYKJAVÍK 570 5700 · arkthing@arkthing.is · www.arkthing.is  
SIGURDUR HALLGRÍMSSON, 170753-3139 ARKITEKT  
BIRKIR ÁRNASON, 200787-3159 BYGG.FR.  
HALLUR KRISTMUNDSSON, 220573-3899 BYGG.FR.  
HELGI MARR HALLGRÍMSSON, 210279-3429 ARKITEKT

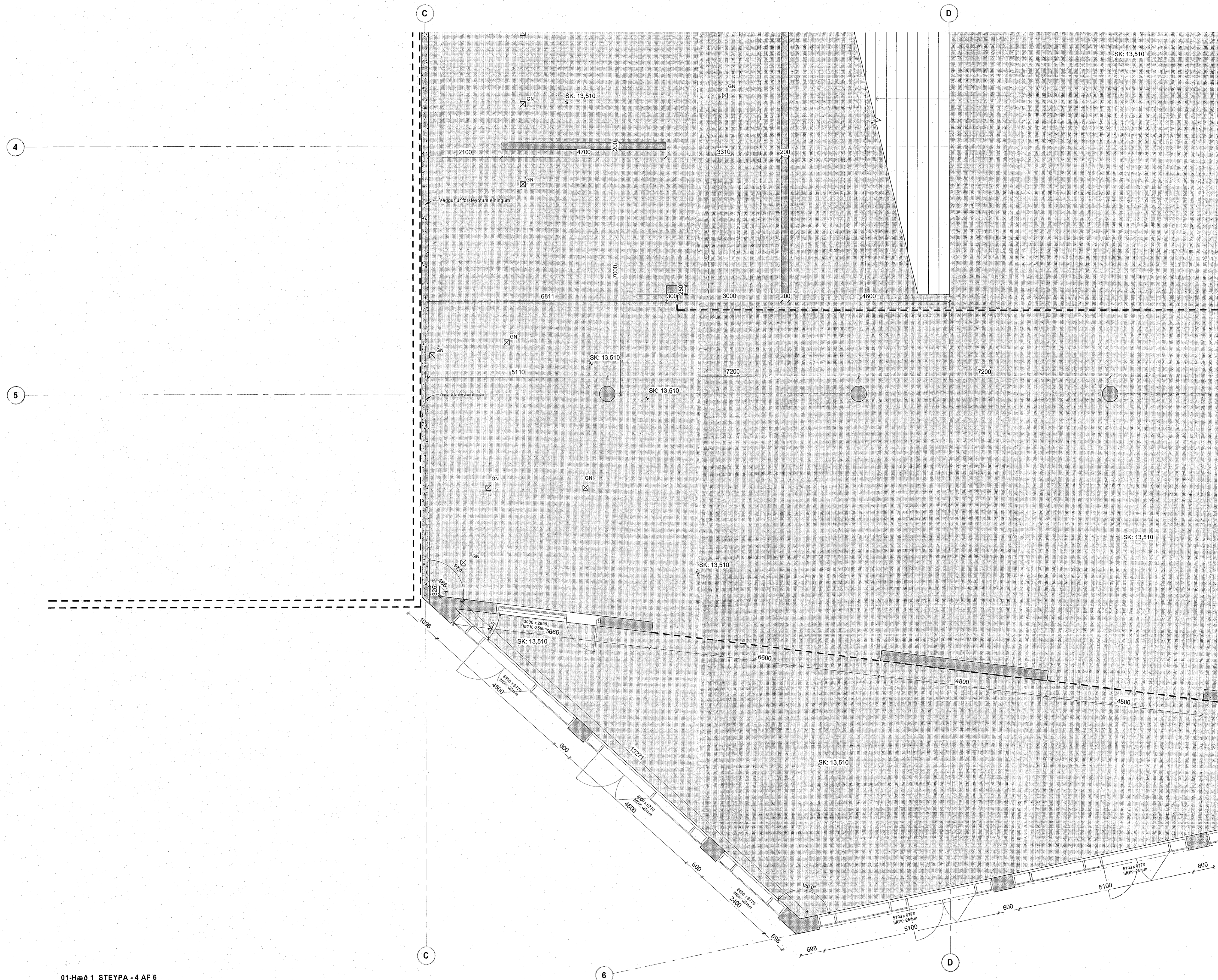

01-Hæð 1\_STEYPA - 4 AF 6  
1:50

Printed: 10/6/2022 5:07:08 PM

Skjá: Autodesk Docs//Icelandair - HQ/01 - Ark - Icelandair - höfuðstöðvar.rvt

Bláskrá: A1