

V13 ÁSÝND  
101 1 : 50

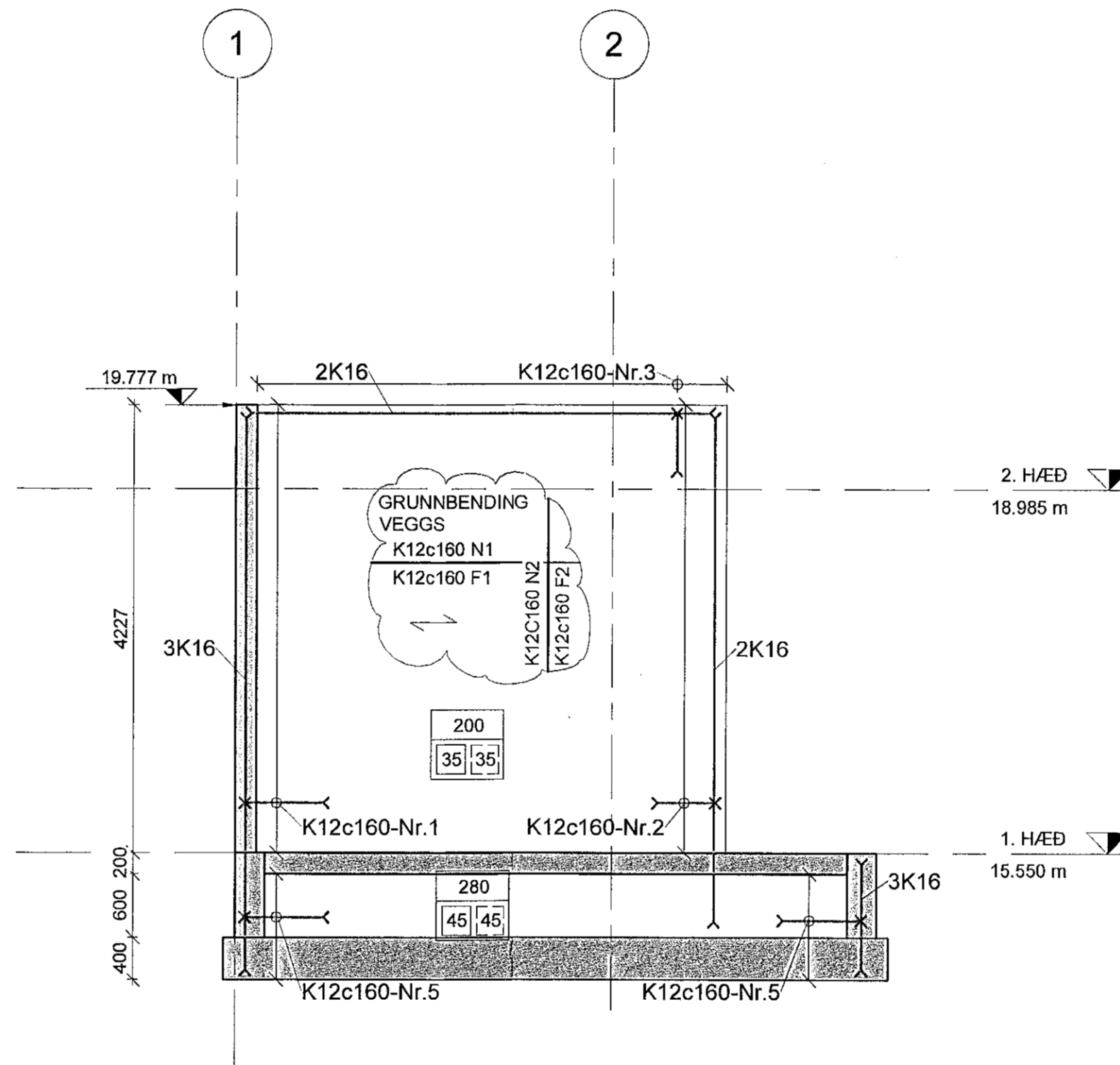

V14 ÁSÝND  
101 1 : 50

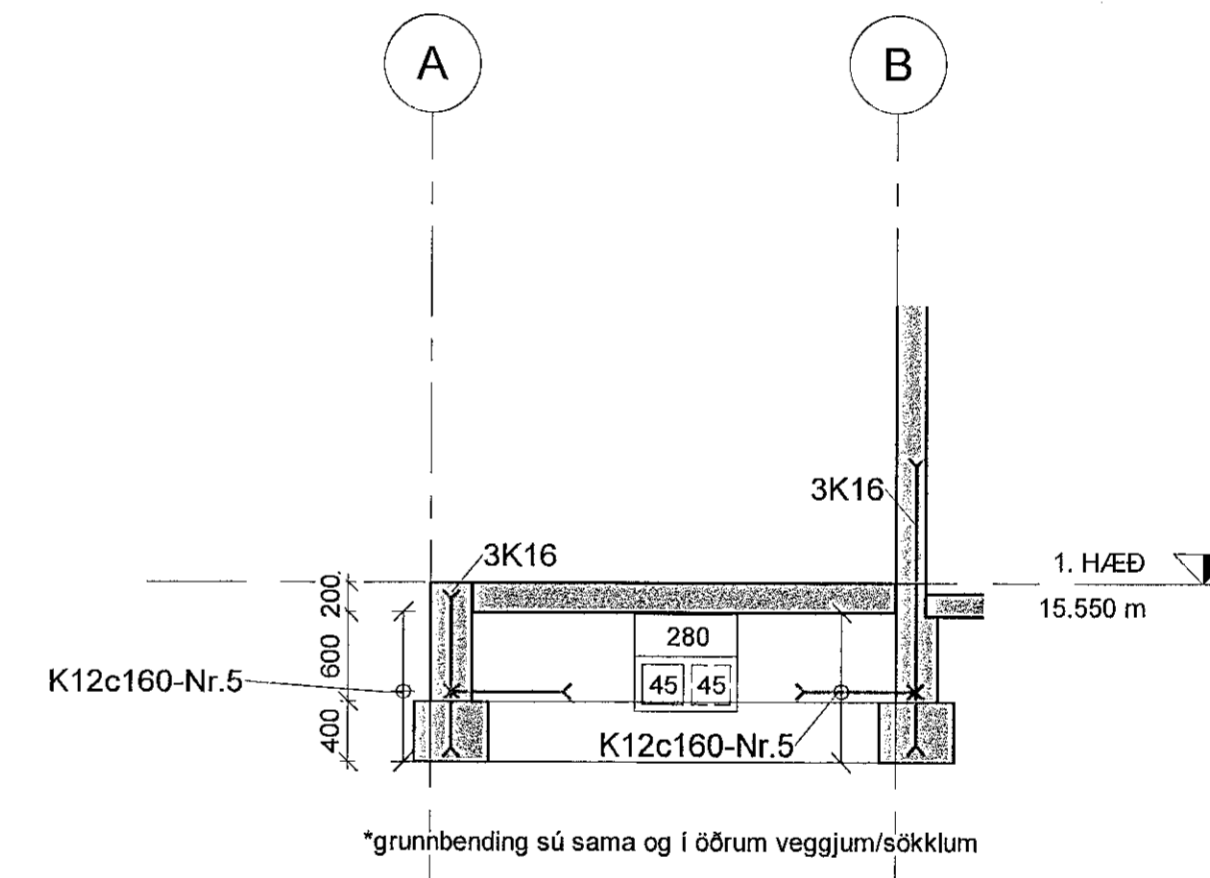

V15 ÁSÝND  
101 1 : 50

\*grunnbending sú sama og í öðrum veggjum/sökklum

3.01 Útboðsskipting	2022-09-28	FIG	KGS
Útg. / Skýring / Breyting	dagsetning	teiknari	ylfarir

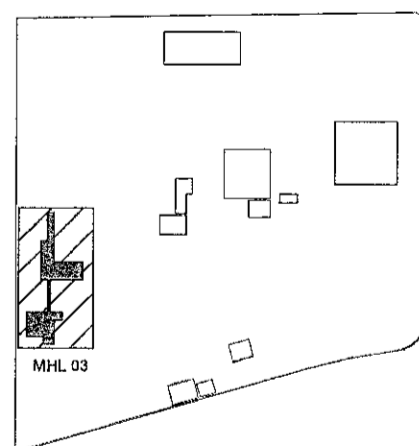

HRINGRÁS  
BYGGINGARFRUMSÉL

**BATTERÍD/ARKITEKTAR** Hvalyrabrand 32, 220 Hafnarfirði, S. 6464700  
**LOTA ehf.** Guðfríðarvegur 2-4, 113 Reykjavík, S. 5610400  
**REFSKEGG ehf.** Stúðhólsgötu 92, 221 Hafnarfirði, S. 8223280  
**VERKÍS hf.** Ólafskvæð 2, 103 Reykjavík, S. 4228000

Hönnuður aðaluppdráttar og hönnunarskýringar: *[Signature]* Sigurður Elfhartsson FAL kl: 110457-2789

Hönnuður séruppdráttar: *[Signature]* Kristján G. Sveinsson kl: 040858-5529

**Álhella 1, Hafnarfirði** 03  
GATAFABEYTNING Matsvili:  
**Burðarvirki** L122107  
Stjórnirhúsi, ásýndir #4 1400-1-01560010  
LÖNNOMÉR: L122107  
STADGR.: 1400-1-01560010  
M.V.: 150  
BLAÐSTÆRÐ: A1  
ÚTGÁFA DAGS: 2022-09-28  
TEKNAÐ: FIG  
YFIRFARIR: KGS

VERK - 450 - 015 - CI - D03 - 304 - 3.01  
UPPRUNI VÍS INNKAUÐSP. FAGSÍÐ SKJALTEG. RAENR. ÚTGAFA  
VERKÖMÉR RÁÐGAFI: 21334

SKÝRINGAR - STEINSTEYPUVIRKI  
Almennar skýringar, járnun og grundun sjá teikningu VER-400-015-CI-D01-000  
Hnitakerfi er ISN93  
Landhæðir eru í Reykjavíkurbæðarkerfi  
Öll ónefnd mál eru í millimetrum (mm), hnit og hæðir eru í metrum (m)  
Undirstöður eru grundaðar á þjappaðri frostfríri fyllingu.  
Steypuhúla:  
Undirstöður Neðribrún og lóðrétt 45mm  
Veggir og plötur 35 mm  
Steypuhúla undirstöður og veggir: C35/45-32+XC4+XD2+XS2+XF4  
Bendistál: Stál merkt K er kambstál og skal vera B500NC samkvæmt IST NS 3576-3:2012  
Innsteypt idráttarör og lagir sjá viðkomandi fagteikningar.

