

Útg.	Dags.	Skýring	Br. af:	Yfirf.
A	21.10.2022		AG	BK

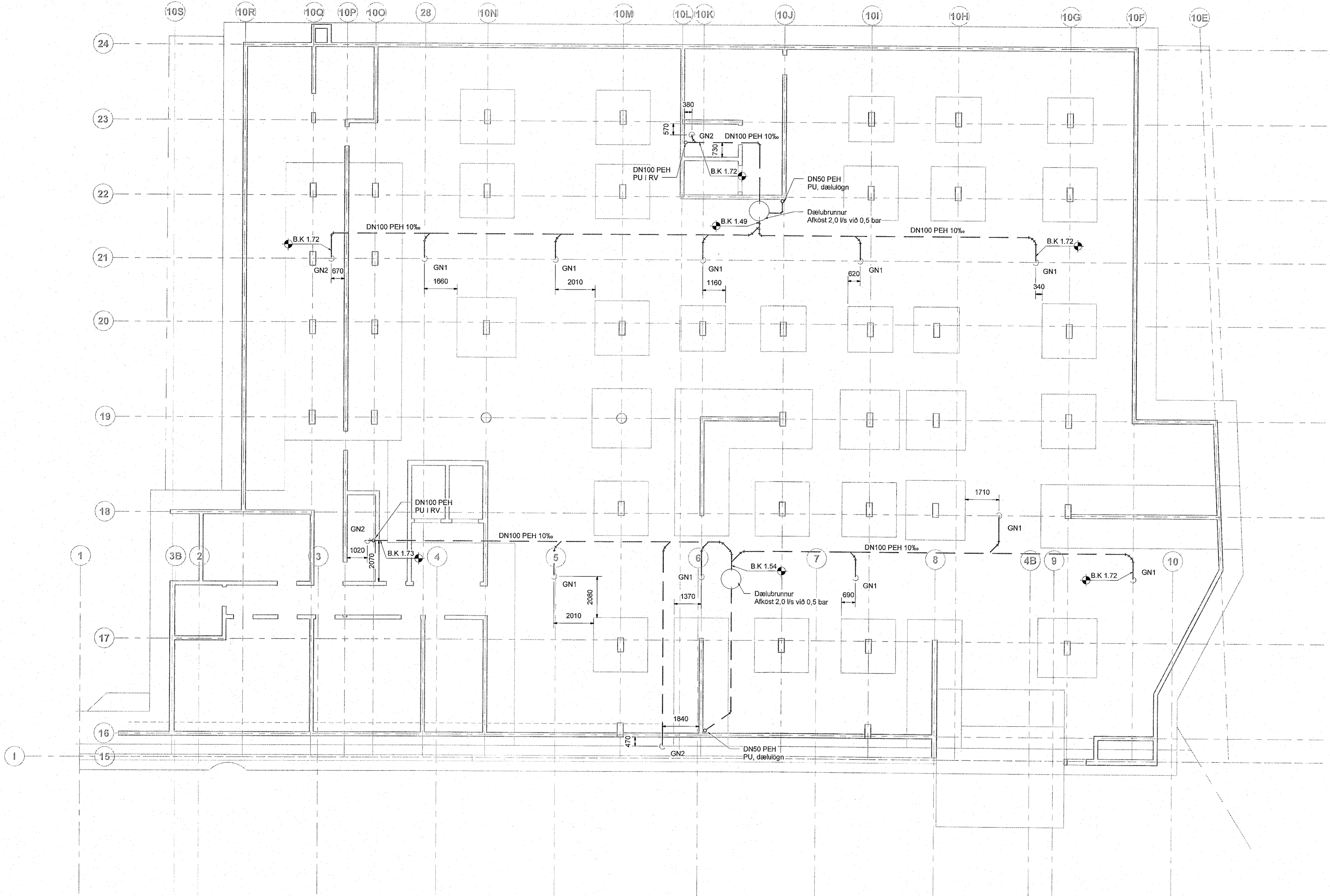

Frárennslí skýringar  
Frárennslí skólpi

Ómerktur hringur tákna að lagn færirst upp eða niður innan hæðar.  
Hringur merktur PU, PN eða PU/PN tákna að lagn færirst upp eða niður á milli hæða.

T.K - Áætlaður topp kóti  
B.K - Botnkóti

Lagnir skulu vera innsteyptar í botnplötu og lagðar í 10% halla nema annað sé tekið fram á teikningu.

GN1 - Gólfniðurfali, hlöðarvisandi tengistútur, DN100 200x200 mm steypujárnrist, með sandfangi. Rist og karmur skulu gerð fyrir álagstíkk C250

GN2 - Gólfniðurfali, hlöðarvisandi, DN100 með lyktarlöku og ryðfri rist, 150x150 mm

RV - Ræstivaskur



Fjörður stækkun  
Fjarðargata 13-15/Strandgata 30  
220 Hafnarfjörður

Lagnir og loftræsing  
Frárennslí  
Grunnmynd, lagnir í jörðu

TEKNIÐMÉR	BLADSTÆÐ	HANNAÐ	AG
21-116	A1	TEKNAÐ	AG
L_F_-1_02		YFRIFRÆÐ	BK
DAGS	MÆLIKVARÐI	ÚTGÁFA	
21.10.2022	1:100	A	

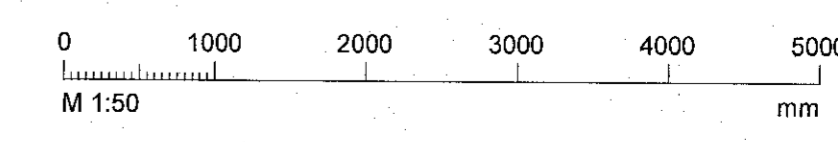

Dagsetning útdráttar:  
Hönnuður: Almar Gunnarsson kt. 170388-3469  
Hönnuðarstjórn: HÖNNUNARSTJÓRN  
ASK  
25. okt. 2022