

Uppbygging þaks frá ytra til innra byrðis:

- 18/76 báruklæðning, litur í samráði við arkitekt
- 34x65mm yfirleikta, þvert á sperrum, c/c 600mm
- 21x45mm undirleikta, samsíða sperrum, c/c 600mm
- undir undirleiktu skal koma Nail Seal Tape, skv. leiðb. framleiðanda
- Guluþopó vatnsvarnarlag, Siga Majcoat 200 (frágangur skv. leiðb. framleiðanda)
- 21x120mm borðaklæðning
- 45x245mm sperrur (sjá gögn burðarþolshönnuðar)
- Eingangrað á milli sperra með 195mm og 45mm steinull
- Rakavarnarlag
- Rafagnagrind, 45x45 lektur
- 12mm gips, heilsparalað og hvítmálað

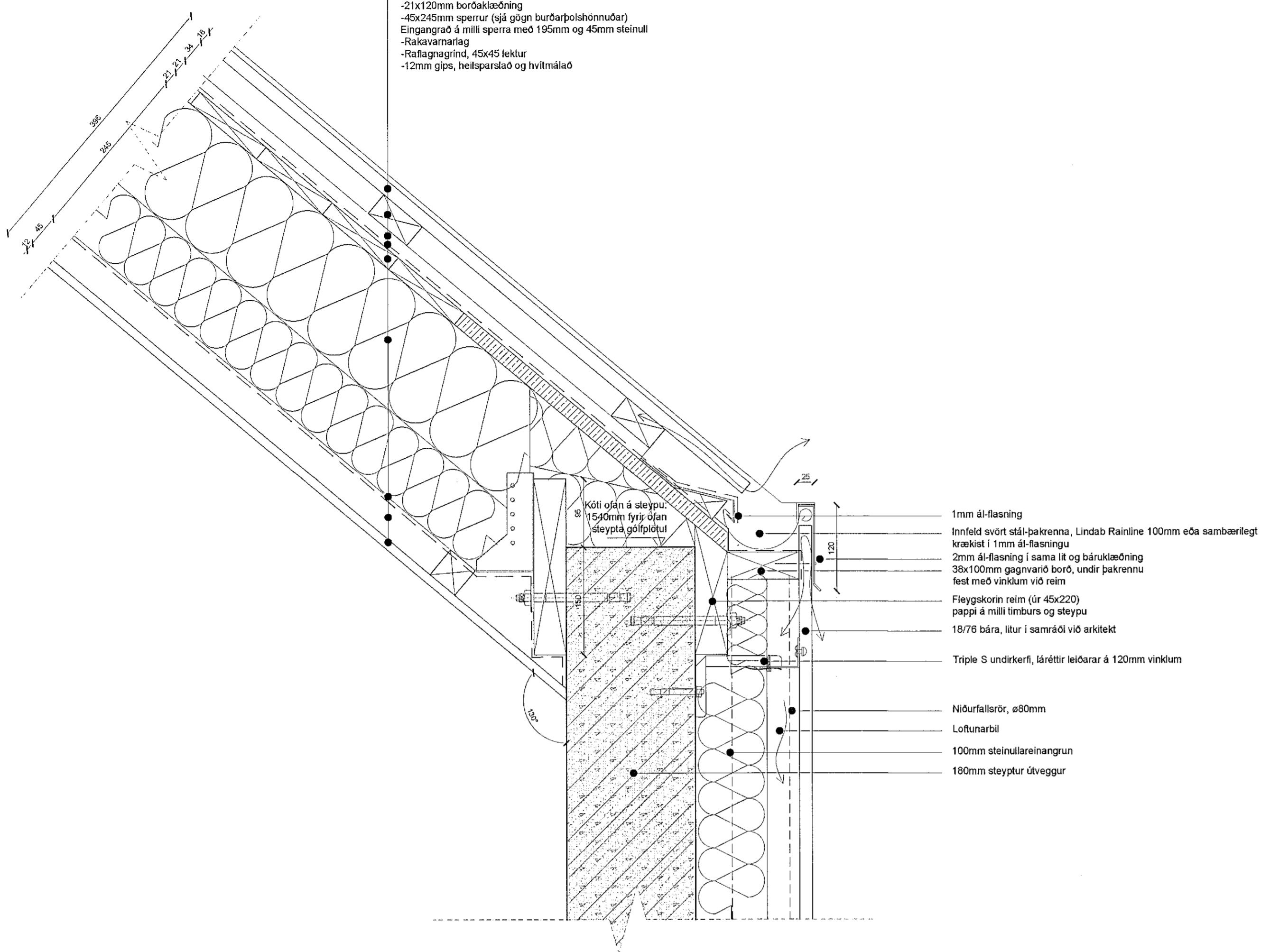

- 1mm áf-flásing
- Innifélt svört stál-þakrennu, Lindab Rainline 100mm eða sambærilegt krakkest í 1mm áf-flásing
- 2mm áf-flásing í sama lit og báruklæðning
- 38x100mm gagnvarið borð, undir þakrennu fest með vinklum við reim
- Fléygakorn reim (úr 45x220) pappi á milli limburs og steypu
- 18/76 bára, litur í samráði við arkitekt
- Triple S undirkerfi, lártítt leiðarar á 120mm vinklum
- Niðurfallsrör, ø80mm
- Loftunarbíl
- 100mm steinullareingrun
- 180mm steypur útveggar

B1 DEILI Í ÚTVEGG OG ÞAK
Skali: 1:5

Uppbygging þaks frá ytra til innra byrðis:

- 18/76 báruklæðning, litur í samráði við arkitekt
- 34x65mm yfirleikta, þvert á sperrum, c/c 600mm
- 21x45mm undirleikta, samsíða sperrum, c/c 600mm
- undir undirleiktu skal koma Nail Seal Tape, skv. leiðb. framleiðanda
- Guluþopó vatnsvarnarlag, Siga Majcoat 200 (frágangur skv. leiðb. framleiðanda)
- 21x120mm borðaklæðning
- 45x245mm sperrur (sjá gögn burðarþolshönnuðar)
- Eingangrað á milli sperra með 195mm og 45mm steinull
- Rakavarnarlag
- Rafagnagrind, 45x45 lektur
- 12mm gips, heilsparalað og hvítmálað

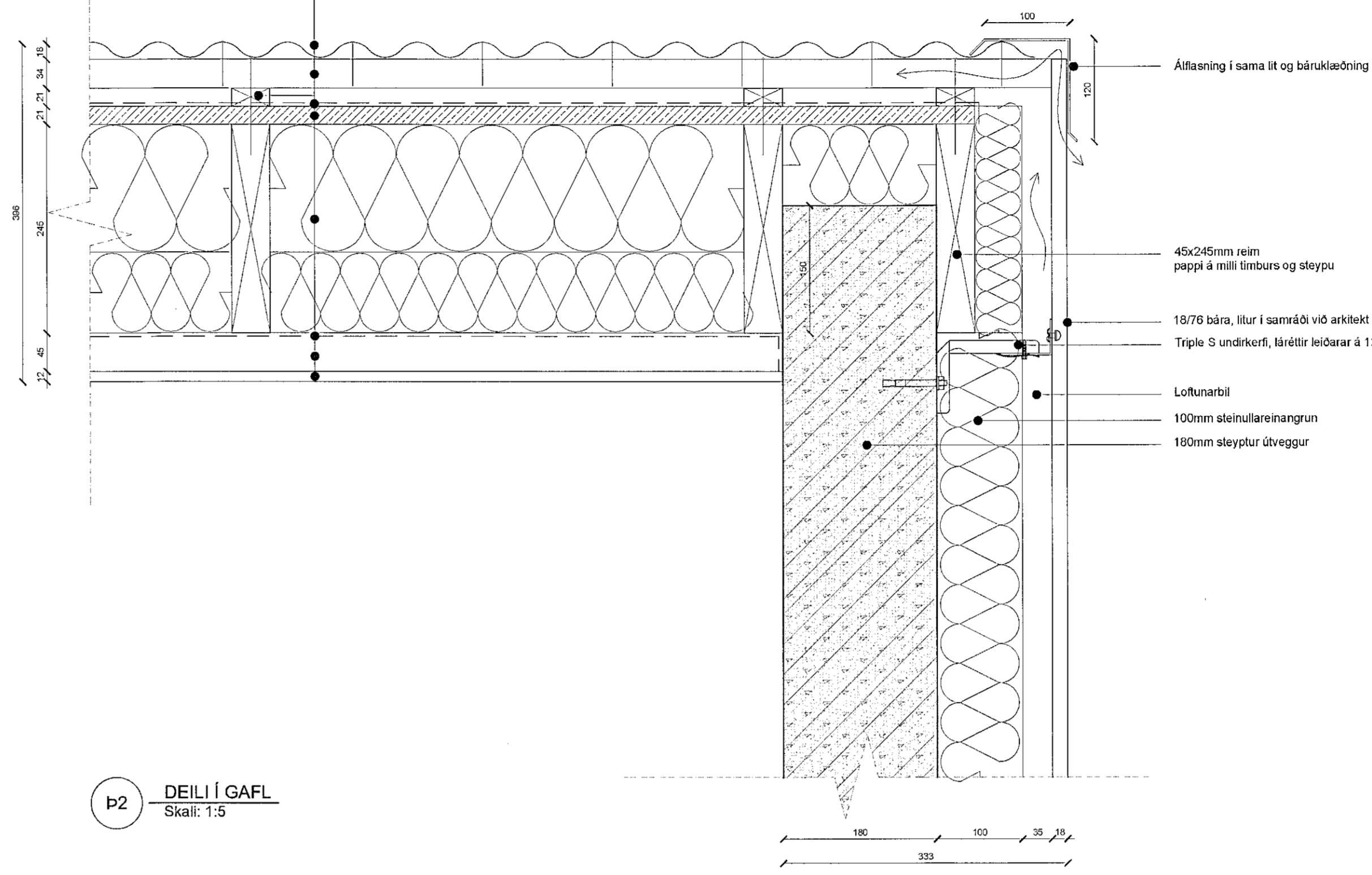

- Áf-flásing í sama lit og báruklæðning
- 45x245mm reim pappi á milli limburs og steypu
- 18/76 bára, litur í samráði við arkitekt
- Triple S undirkerfi, lártítt leiðarar á 120mm vinklum
- Loftunarbíl
- 100mm steinullareingrun
- 180mm steypur útveggar

B2 DEILI Í GAFL
Skali: 1:5

Uppbygging þaks frá ytra til innra byrðis:

- 18/76 báruklæðning, litur í samráði við arkitekt
- 34x65mm yfirleikta, þvert á sperrum, c/c 600mm
- 21x45mm undirleikta, samsíða sperrum, c/c 600mm
- undir undirleiktu skal koma Nail Seal Tape, skv. leiðb. framleiðanda
- Guluþopó vatnsvarnarlag, Siga Majcoat 200 (frágangur skv. leiðb. framleiðanda)
- 21x120mm borðaklæðning
- 45x245mm sperrur (sjá gögn burðarþolshönnuðar)
- Eingangrað á milli sperra með 195mm og 45mm steinull
- Rakavarnarlag
- Rafagnagrind, 45x45 lektur
- 12mm gips, heilsparalað og hvítmálað

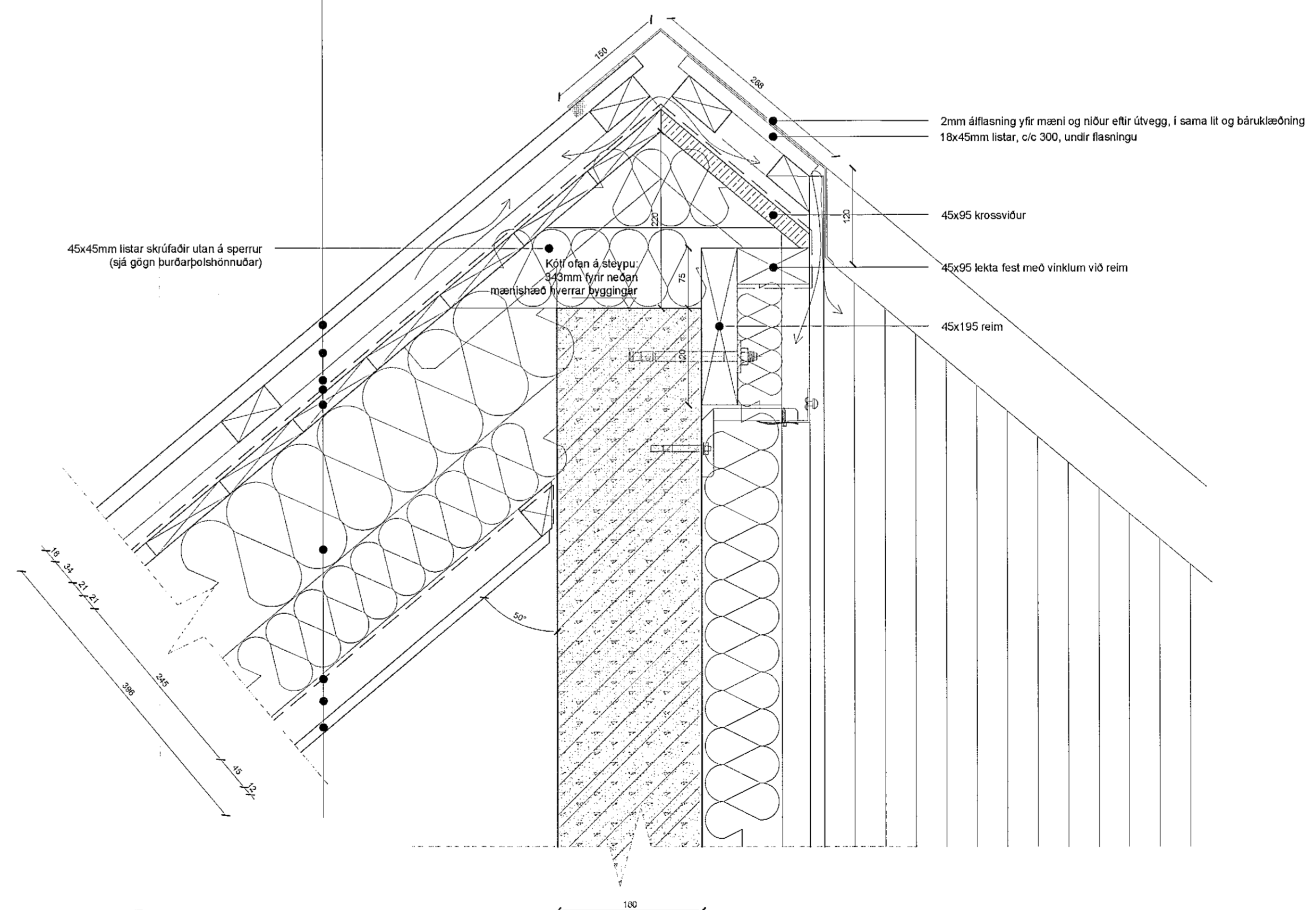

- 2mm áf-flásing yfir mæli og niður eftir útvegg, í sama lit og báruklæðning 18x45mm listar, c/c 300, undir flásing
- 45x95 krossviður
- 45x95 leikta fest með vinklum við reim
- 45x195 reim

B4 DEILI Í ÞAK VIÐ INNDREGINN ÚTVEGG
Skali: 1:5

Uppbygging þaks frá ytra til innra byrðis:

- 18/76 báruklæðning, litur í samráði við arkitekt
- 34x95mm yfirleikta, þvert á sperrum, c/c 600mm
- 21x45mm undirleikta, samsíða sperrum, c/c 600mm
- undir undirleiktu skal koma Nail Seal Tape, skv. leiðb. framleiðanda
- Guluþopó vatnsvarnarlag, Siga Majcoat 200 (frágangur skv. leiðb. framleiðanda)
- 21x120mm borðaklæðning
- 45x245mm sperrur (sjá gögn burðarþolshönnuðar)
- Eingangrað á milli sperra með 195mm og 45mm steinull
- Rakavarnarlag
- Rafagnagrind, 45x45 lektur
- 12mm gips, heilsparalað og hvítmálað

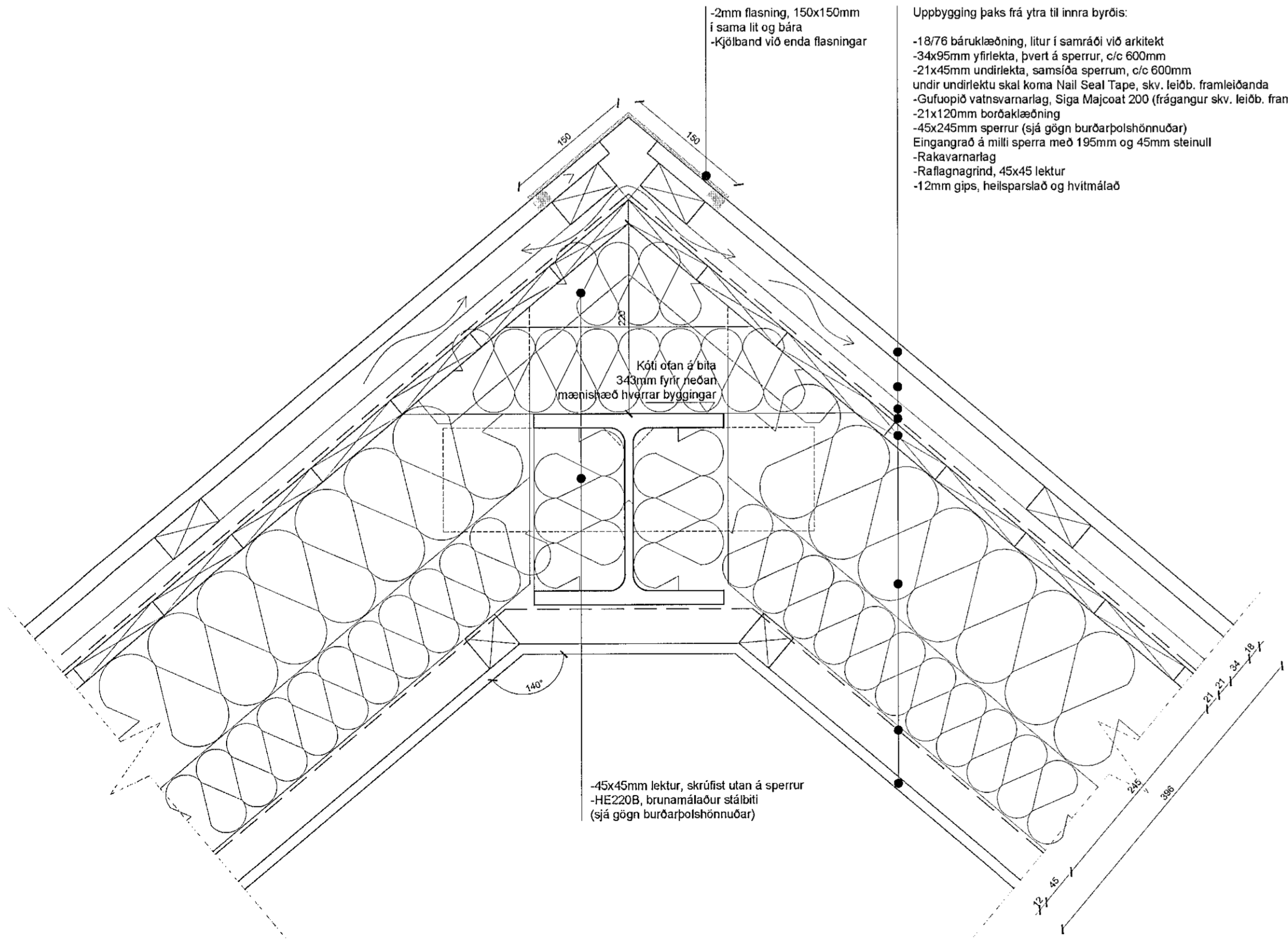

- 2mm flásing, 150x150mm í sama lit og bára
- Kjölbönd við enda flásingar
- 45x45mm lektur, skruft útán á sperrur -HE220B, brunamálaður stálbeli (sjá gögn burðarþolshönnuðar)

B3 DEILI Í ÞAK OG ÚTVEGG
Skali: 1:5

Sambýtt þann
18. nóv. 2021
F.h. byggingarfulltrúans í Hofnarhól
Halmar A. Jónsson
1-193

Almennt:
Öll mál eru í millimetrum nema kótur á göllum, loftum og landi sem eru í metrum.
Öll mál sannaðast á staðnum og ef málsmál kemur upp í teikningum skal strax hafa samband við hönnuði og eftirlitmann.

- Skýringar:**
- EB 0X = Eftirbúin og neðurbúin steypu
 - SE 0X = Steypukóli
 - GR 0X = Kóli á frágengnu gólf
 - KL 0X = Kóli á loftum og á landi
 - LO = Loftflásting
 - GO = Gólfurfall
 - BE = Björgunarpop
 - NI = Niðurfall frá þaki
 - LO = Lóðamörk
 - = Byggingarreitir

Lagflöng	Dagsetning	Skýring

Útgáfa	Dagsetning	Skýring

Verk: **LÆKJARGATA 2**
Klapparhóli ehf.
ÞAKDEILI
Mál: 1:5
Dagsetn.: 15.11.2021
Teiknað: GV
Yfirfarð: KOK

Arkitekt:
Andri Gunnar Lyngberg Andrésson - kt.: 240182-3949 - andri@tripoli.is
Guðni Valberg - kt.: 250880-5299 - gudni@tripoli.is
Jón Davíð Ásgeirsson - kt.: 250280-5729 - jon@tripoli.is
Krisján Órn Kjartansson - kt.: 040176-4979 - kris@krads.is
Krisján Eggertsson - kt.: 153873-5760 - krisjan@krads.is

Hönnunarsjóni:
Krisján Órn Kjartansson
kt.: 040176-4979 - kris@krads.is - Sími: 664 03 22

VERKTEIKNING

KRADS **TRÍPÓLÍ**

Síðuvörðslu: 16, 22 hað
Kl. 426619-0660
Sími: 534 03 20 - Email: krads@krads.is

Síðuvörðslu: 16, 22 hað
Kl. 700181-1340
Sími: 519 29 30 - Email: tripoli@tripoli.is

Verk: **208 B-420**

TEIKNINGU ÞESSA ER EKKI ENDURFARLA MEÐ MENNA FURTU AN SKRIFLESS LEYFIS FÖRUNDAR