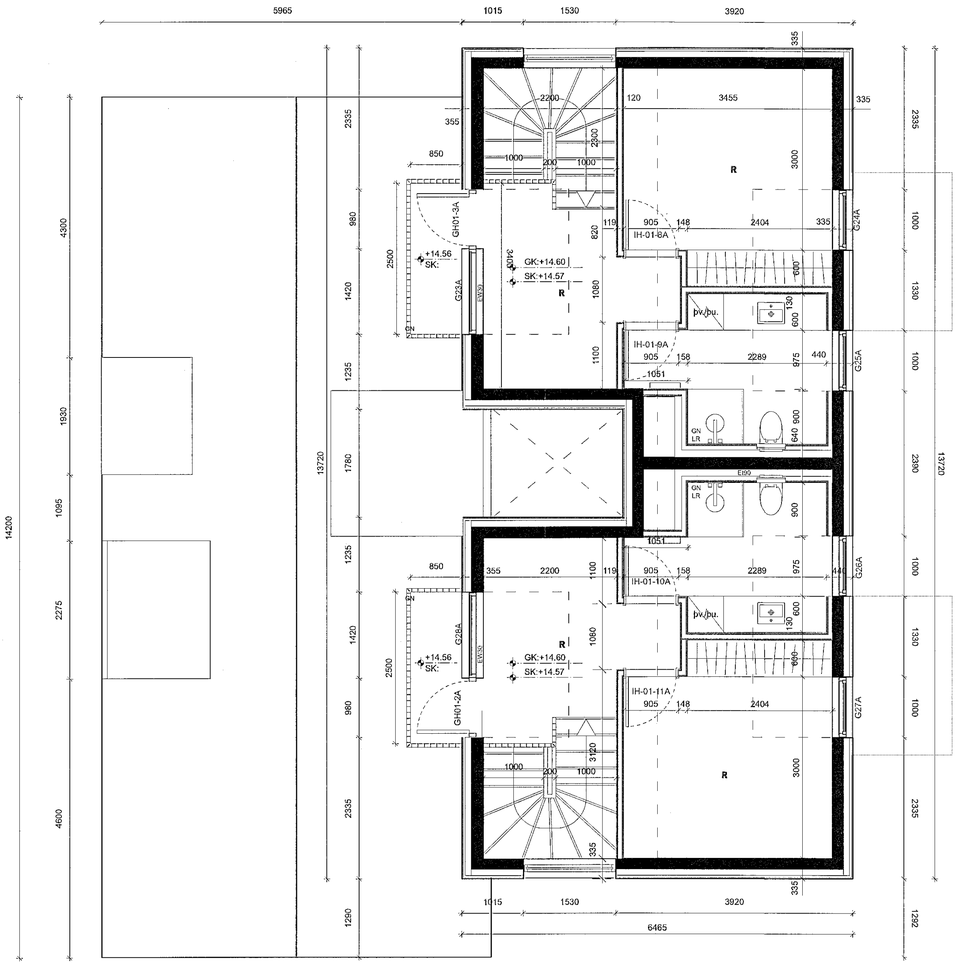

20 GRUNNMYND +4 (A-HÚS)
Skali: 1:50

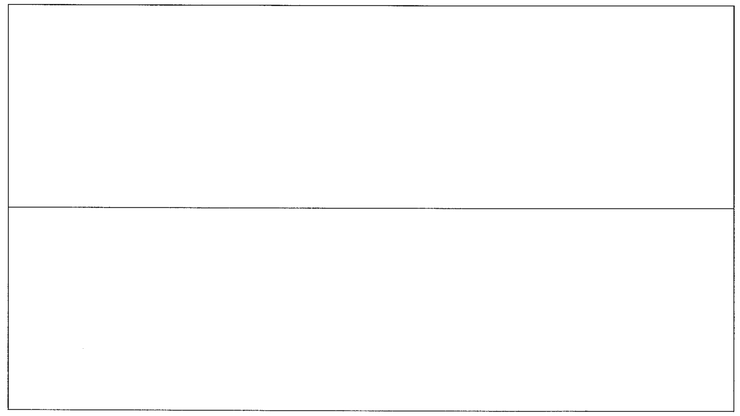

21 GRUNNMYND +4 (B-HÚS)
Skali: 1:50

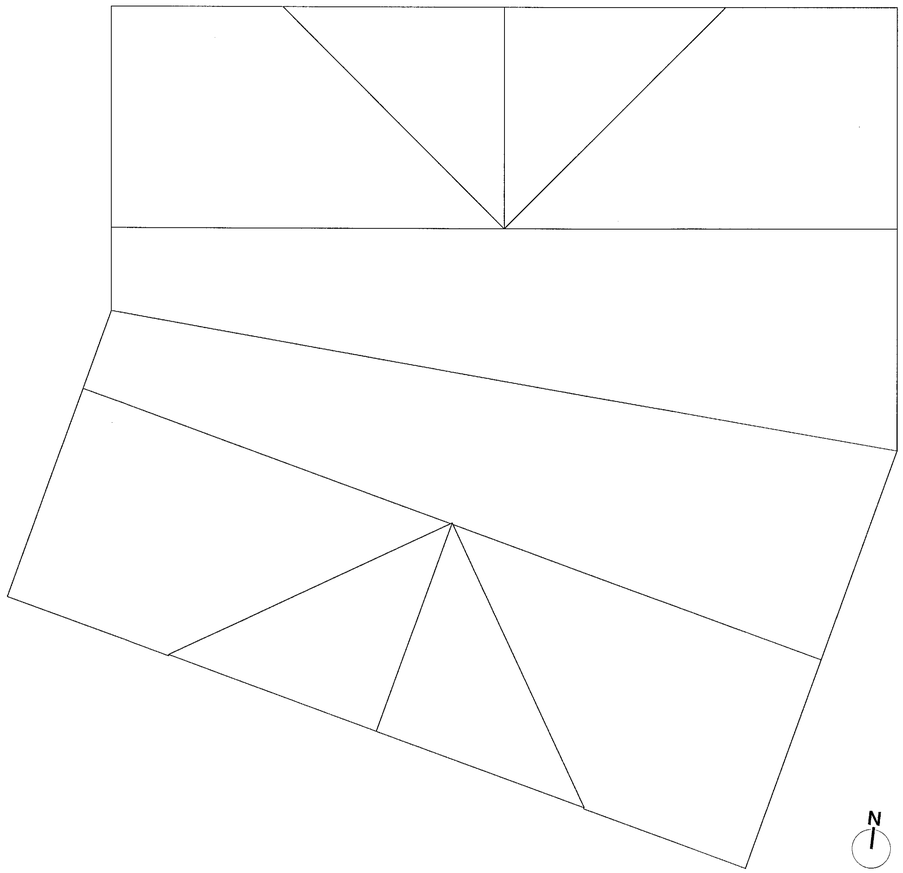

22 GRUNNMYND +4 (C-HÚS)
Skali: 1:50

Samþykkt þann
18. nóv. 2021
f.h. byggingarfulltrúans í Hafnarfirði
Hjálmar Á. Jónsson
H193

Almennt:
Öll mál eru í millimetrum nema kótar á gólfum, lofturn og landi sem eru í metrum.
Öll mál sannreynist á staðnum og ef misræmi kemur upp í teikningum skal strax hafa samband við hönnuði og eftirlitsmann.

Skýringar:

EF: 0.X / NÞ: X.0 = Efribrún og neðribrún steypu
SK: x.xxx = Steypukóti.
GK: x.xxx = Kóti á frágengnu gólfi
K: x.xxx = Kóti á loftum og á landi
LR = Loftræsting
GN = Gólfniðurfall
BG = Björgunarop
NF = Niðurfall frá þaki
= Lóðamörk
= Byggingarreitur

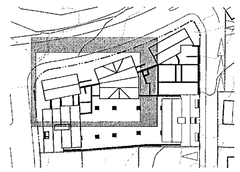

Lagfæring	Dagsetning	Skýring

Útgáfa	Dagsetning	Skýring

Verk: **LÆKJARGATA 2**
Verkkaupi: Klapparholt ehf.
Teikning: **GRUNNMYND +4 1/4**
Mkv.: **1:50**
Dagsetn.: 15.11.2021
Teiknað: GV
Yfirfarið: KÖK

Arkitekt:
Andri Gunnar Lyngberg Andrésson - kt.: 240182-3949 - andri@tripoli.is
Guðni Valberg - kt.: 250869-5299 - gudni@tripoli.is
Jón Davið Ásgeirsson - kt.: 250280-5729 - jon@tripoli.is
Kristján Örn Kjartansson - kt.: 040176-4979 - kris@krads.is
Kristján Eggertsson - kt.: 150873-5769 - kristjan@krads.is

Hönnunarstjóri:
Kristján Örn Kjartansson
kt.: 040176-4979 - kris@krads.is - Sími: 664 03 22

VERKTEIKNING

KRADS
Síðumúlavörðustígur 16, 2.hæð
Kt. 420519-0690
sími: 534 03 20 - E-mail: krads@krads.is

TRÍPÓLÍ
Skólavörðustígur 16, 2.hæð
Kt. 700118-1340
sími: 519 29 30 - Email: tripoli@tripoli.is

Verk: **208** Teikn.: **B-131** Breyting:

TEIKNINGU ÞESSA MÁ EKKI EINGÖNGUNÁTA MEÐ MENNUM FÚETR ÁN SKRIFLEGS LEYFIS HÖFUNDAR