

Útg.	Dags.	Verkefning	Skýring	Br.alf.	Yfirf.
A	22.09.2021	Verkefning		BGJ	BJP
B	04.11.2021	Undirstöðu + Deililætt við		BGJ	BJP

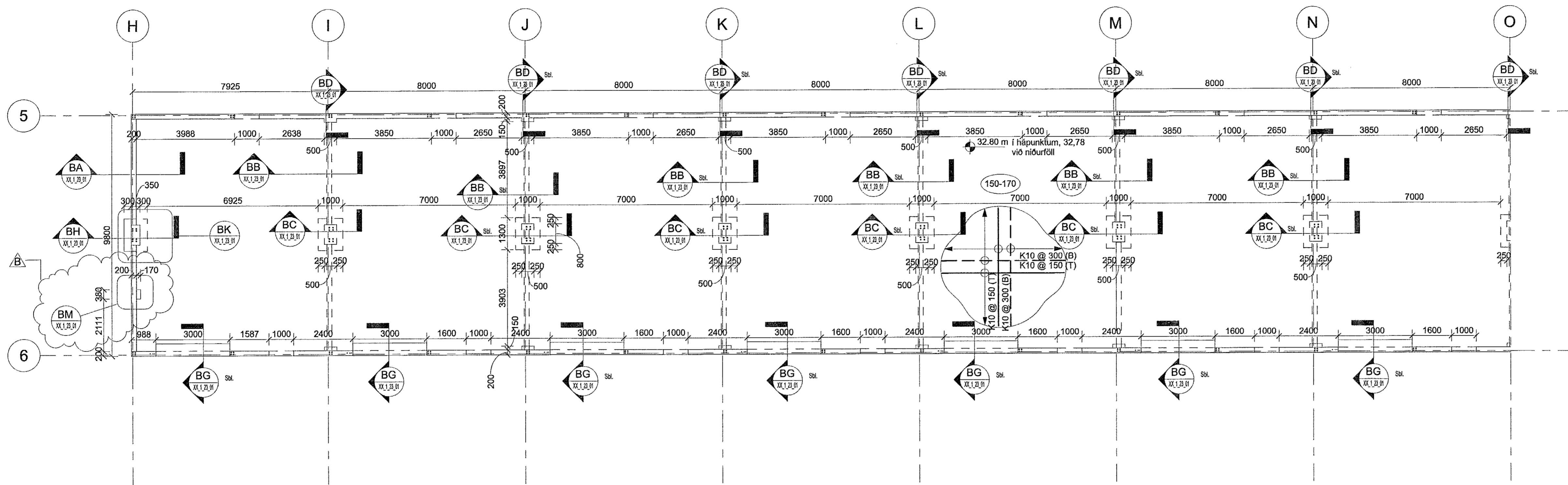

Botnplata - Hluti 1

1 : 100

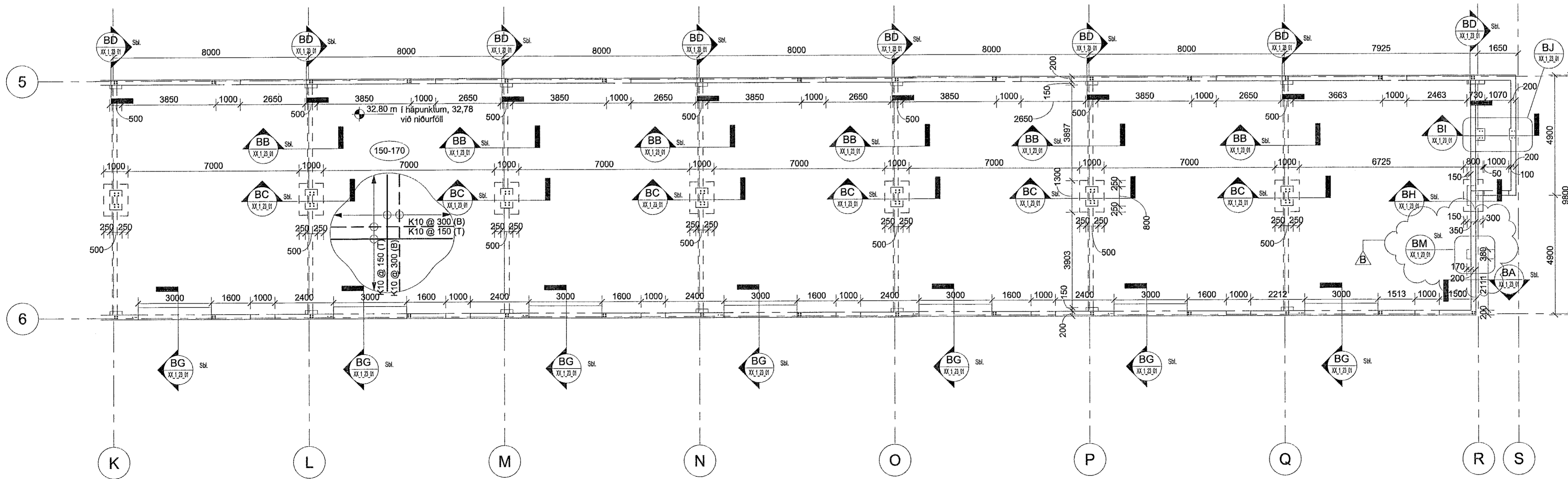

Botnplata - Hluti 2

1 : 100

Skýringar:

Öll mál eru í mm, nema hæðarkólar í m.

Sjá almenn skýringarboði, teikningar XX_1_04_01, XX_1_04_02, XX_1_04_03 og XX_1_04_04.

Göt skulu vera gerð í sökkla samkvæmt teikningum lagnahönnuða.

Horft er niður á gólfid. Veggir ofan plötu eru sýndir með heilum línum, veggir og bitar neðan plötu eru sýnd með brotnum línum.

Steypkótli gölfplötu skal vera 32,80 í máttinum. Niðurföll og vatnhallar skulu vera eftir teikningum arkitekta og lagnahönnuða.

Járn í efri brún plötu eru sýnd með heilum línum og eru auðkennd með bókstafnum T. Járn í neðri brún plötu eru sýnd með brotnum línum og eru auðkennd með bókstafnum B.

Verktaki skal hafa samband við hönnuð ef eitthvað er óljóst.



Íðnaðarhúsnæði
Dorfráhella 2
221 Hafnarfirði

Burðarvirki
Grunnmyndir
Sökkjar og botnplata

TEKNIÐUMÉR	BLAÐSTÆÐ	HANNAÐ	BGJ
9090-001	A1	TEKNAÐ	EEV
00_1_21_01		YFIRFARAÐ	BJP
DAGS	MÆLKVARÐI	ÚTGÁFA	
22.09.2021	1 : 100	B	

Ógildumör og stöðuging aðskildur.
Höfundur: *[Signature]* 241163-5139
Höfundarstærð: *[Signature]*