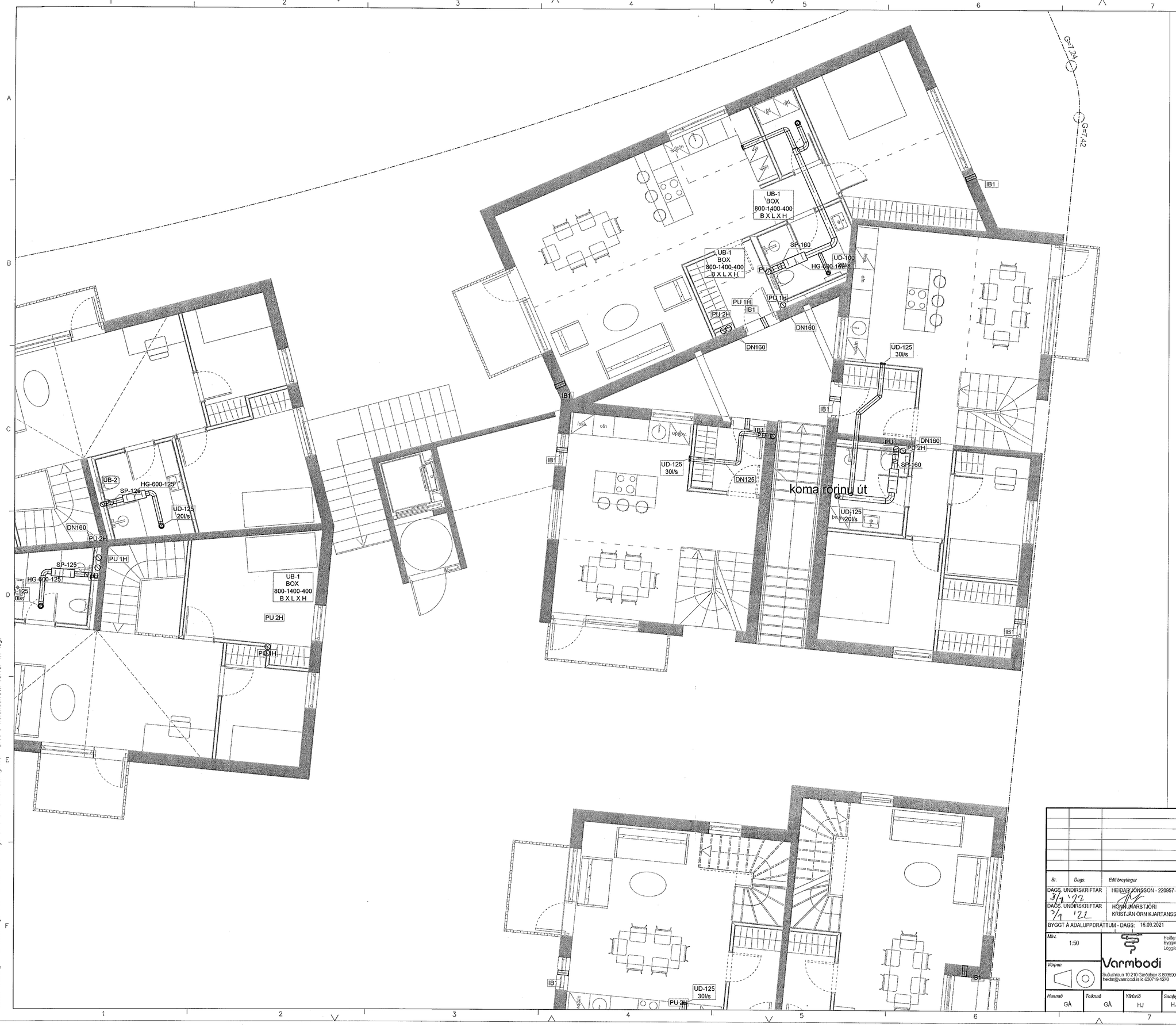

Samþykkt þann
11. jan. 2021
f.h. byggingarfulltrúans í Hafnarfirði
Hjálmar A. Jónsson
FIAJ

LYKILMYND:

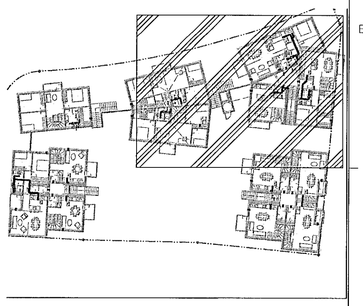

Br.	Dags.	Eðli breytingar	Br.	Yf.	Samþ.

DAGS. UNDIRSKRIFTAR 3/1 '22 — HEIÐAR JÓNSSON - 220957-4039

DAGS. UNDIRSKRIFTAR 3/1 '22 — HÖNNUNARSTJÓRI KRISTJÁN ÖRN KJARTANSSON - 040176-4979

BYGGT Á AÐALUPPDRÁTTUM - DAGS: 16.09.2021

Mkv. 1:50

Heiðar Jónsson
Byggingatæknifræðingur BS.c
Löggildur lagnahönnuður

Varmbodi
Suðurhraun 10 210 Garðabær S 8936900
heidar@varmbodi.is kt.630719-1270

Vörpun

LÆKJARGATA 2

220 - HAFNARFJÖRÐUR
GRUNNMYND
LOFTRÆSTING 3 HÆÐ

Hannað	Teiknað	Yfirfarið	Samþykkt	Dags.	Teikn. nr.	Verk nr.	Blað nr.
GÁ	GÁ	HJ	HJ	09.09.2021	P - 813	3.220.001	B1

?essa teikningu má hvorki fjölfalda né dreifa til ?ri?ja a?ila án okkar sam?ykkis. Brot á höfundarrétti var?ar vi? lög.