

**F01 Forsteyptar svalir - F01**  
1 : 20

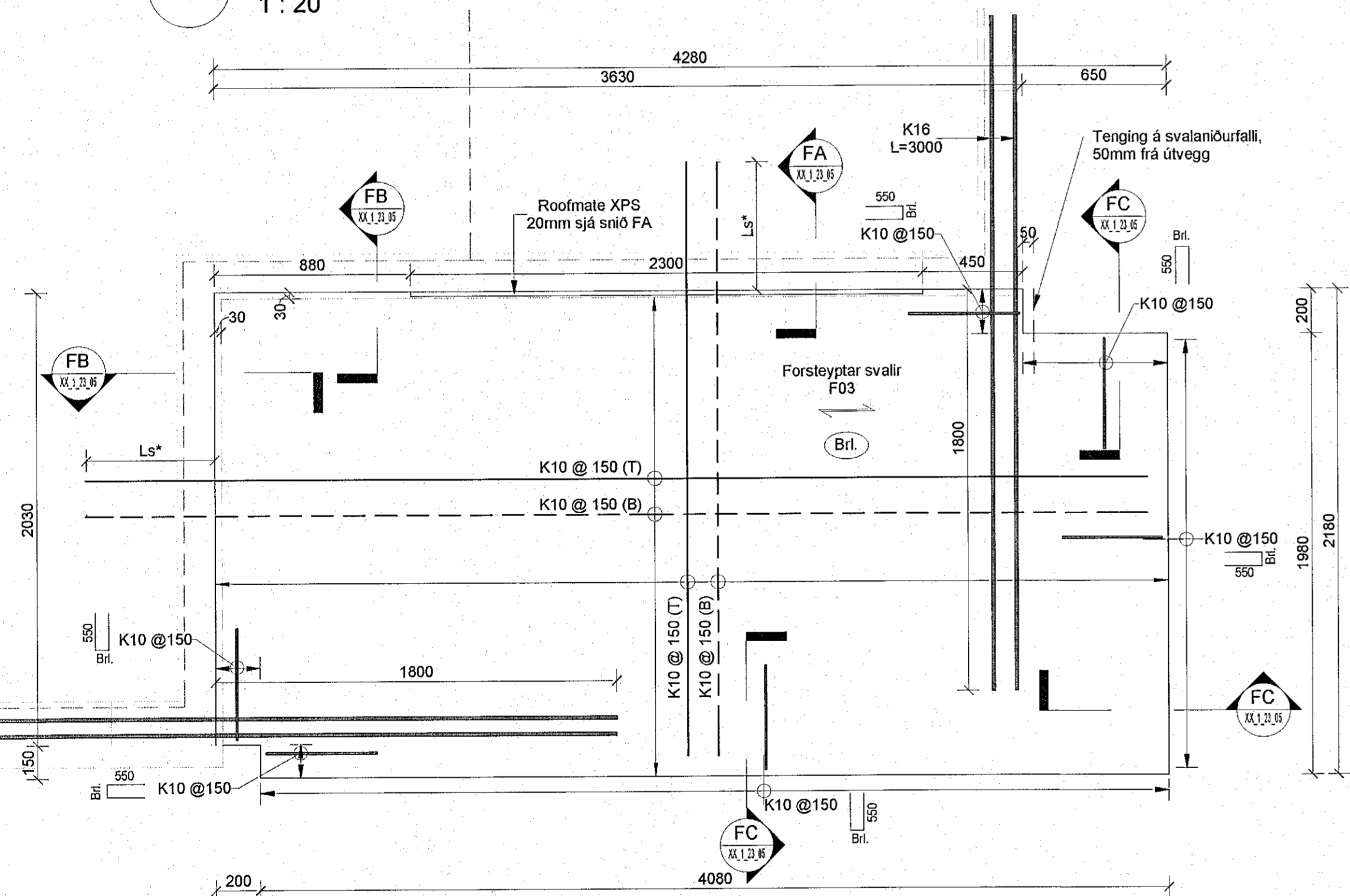

**F03 Forsteyptar svalir - F03**  
1 : 20

Forsteyptar svalir - Hringhamar 33 - mhl.02				
Hringhamar 33	F01	Svalir A og B á teikn. arkitekta	6 stk. F01 + 6 stk. F01* speglun með ísteyptum dreifíkistum	3 stk. af F01* speglun eiga að vera með niðurfalstengingu T2, allar hinar með niðurfalstengingu T1
13		Svalir A á teikn. arkitekta	1 stk. F01 án ísteyptar dreifíkistu (svalir á neðstu hæð)	
Hringhamar 33	F02	Svalir C á teikn. arkitekta	3 stk. með ísteyptum dreifíkistum	
3				
Hringhamar 33	F03	Svalir D á teikn. arkitekta	1 stk. án ísteyptar dreifíkistu (svalir á neðstu hæð)	
1				
Hringhamar 33	F04	Svalir E á teikn. arkitekta	1 stk. með ísteyptri dreifíkistu	
1				

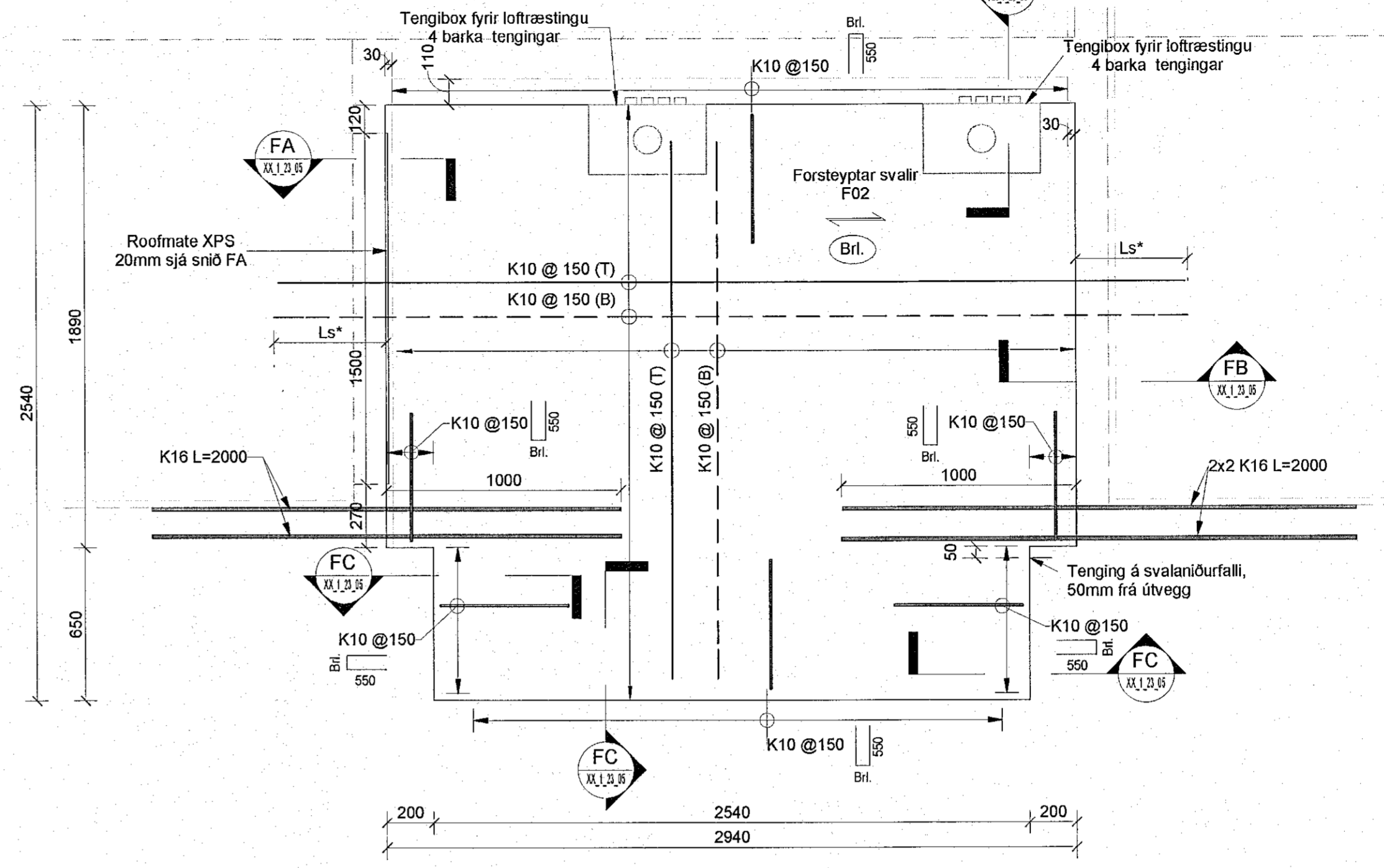

**F02 Forsteyptar svalir - F02**  
1 : 20

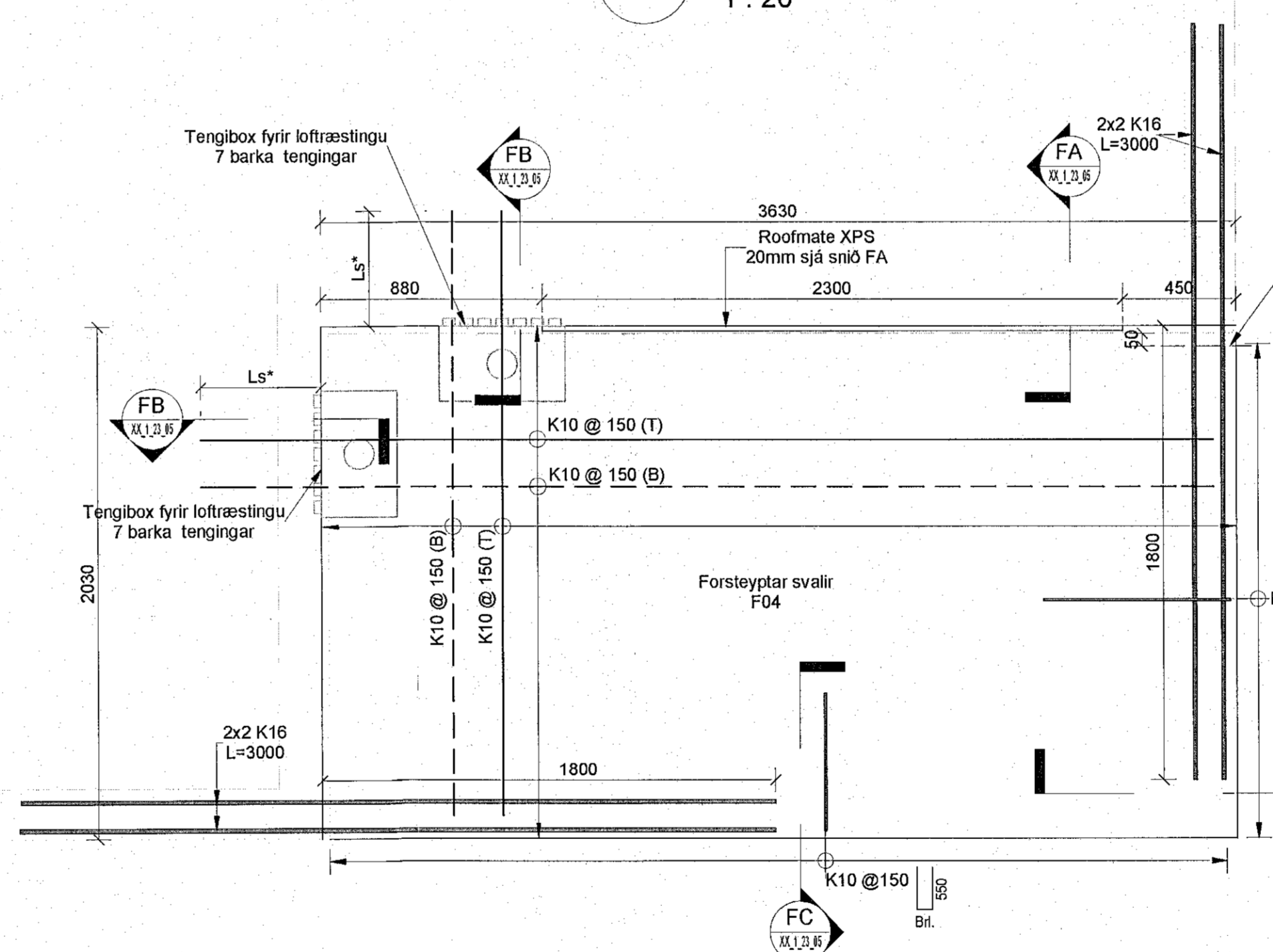

**F04 Forsteyptar svalir - F04**  
1 : 20

Forsteyptar svalir - Hringhamar 31 - mhl.01				
Hringhamar 31	F01	Svalir A og B á teikn. arkitekt	6 stk. F01 + 6 stk. F01* speglun með ísteyptum dreifíkistum	
12				
Hringhamar 31	F02	Svalir C á teikn. arkitekta	3 stk. með ísteyptum dreifíkistum	
3				
Hringhamar 31	F04	Svalir E á teikn. arkitekta	1 stk. með ísteyptri dreifíkistu	
1				

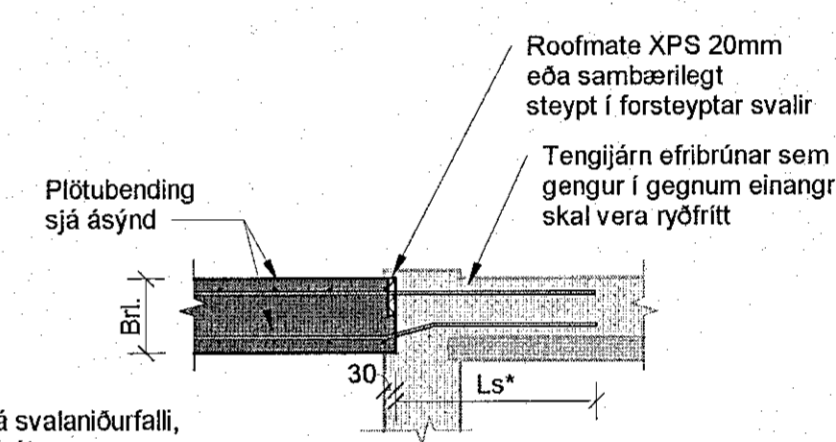

**FA Snið FA**  
1 : 20

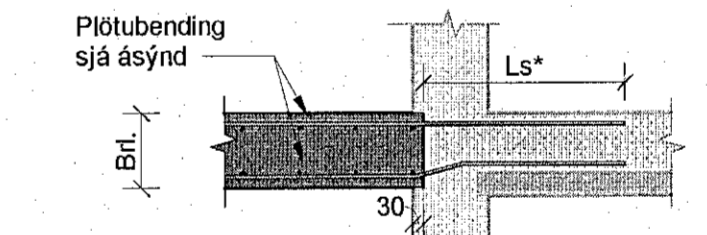

**FB Snið FB**  
1 : 20

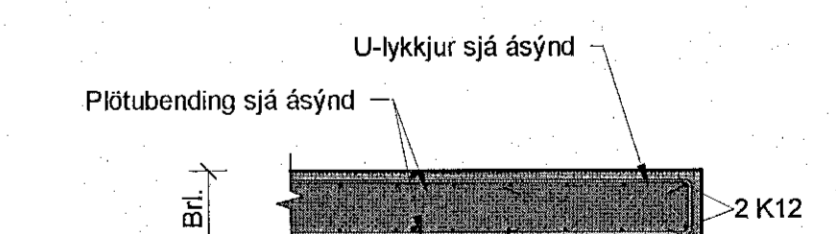

**FC Snið FC**  
1 : 20

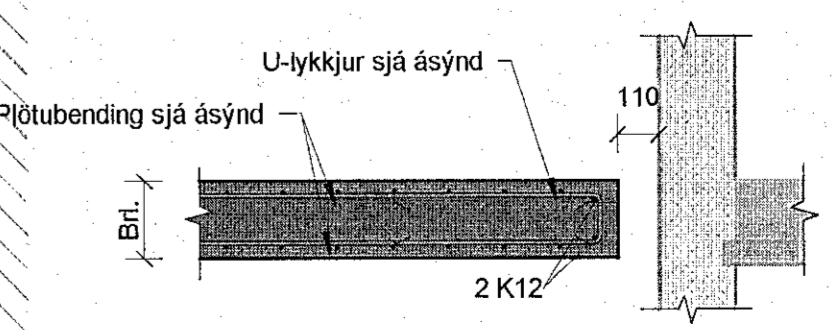

**FD Snið FD**  
1 : 20

Skýringar:  
Öll mál eru í mm, nema hæðarkótar í m.  
Sjá almenn skýringablöð XX\_1\_04\_01, XX\_1\_04\_02 og XX\_1\_04\_03.  
Sjá einnig gataplön og teikningar annarra hönnuða sem tilheyra þessu verki.  
Horft er niður á gólf. Járn í efri brún plötu eru sýnd með heilum línun og eru auðkennd með bókstafnum T. Járn í neðri brún plötu eru sýnd með brotnum línun og eru auðkennd með bókstafnum B.  
Innsteyptar dreifíkistur loftræsingar koma í flestar svalir, sjá töflu.  
Forsteyptar svalir.  
Ekki er gert ráð fyrir frekari yfirborðsméðhöndlun á svölum og því er steyptuflórur úr mótum endanlegt.  
Nákvæmniróttur til yfirborðs eru +/- 3mm á 1m langa réttskið og nákvæmni á hæð +/- 7 mm.  
Steypta er gerð 6. Skv. skýringablaði XX\_1\_04\_02.  
Einingarframléandi kemur fyrir festingum fyrir hífingar og skulu þær vera vottaðar, CE merktar fyrir uppgjöf álag. Ganga skal frá hífingarfestingum í samræmi við lýsingar framléanda og setja auka tengingingu sé þess þörf.

Vatnshalli svala og staðsetning niðurfalstengna kemur fram á smíðateikningum einingarframléanda og teikningum arkitekta.

Deilihönnun á kónitum svala, bæði form og útfærsla járnbandingar kemur fram á smíðateikningum einingarframléanda.

Hafa skal samband við hönnuð ef eitthvað er óljóst.

Ls\* - Skeijtjárn nán 1000mm út fyrir forsteypta einingu bykkt svala við steypta veggj sé almennt 220 mm

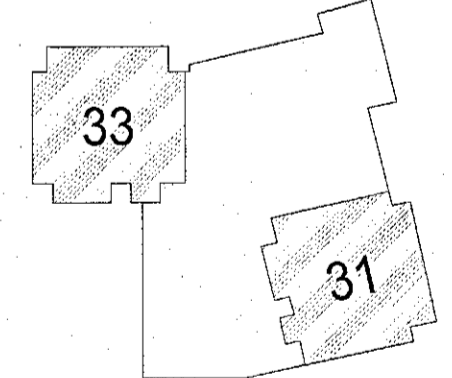

Hringhamar 31 - 33  
221 Hafnarfirði  
Mhl.02 + Mhl.01

Burðarvirki  
Járnbanding  
Forsteyptar svalir - Ásynd og snið

TEIKNANUMER	BLAÐSTÆRÐ	HANNAÐ	ISÓ
100488	A1	TEIKNAD	MG
XX_1_23_05		YFRIFARÐ	BJP
DAGS	MELKVORÐ	ÚTGÁFA	
25.11.2022	1 : 20	A	