

Vaðá: 18.11.2022 11:39:42 Úprettan: 18.11.2022

Útg.	Dags.	Skýring	Dr. af:	Yfir:
A	18.11.2022	Verkefning		

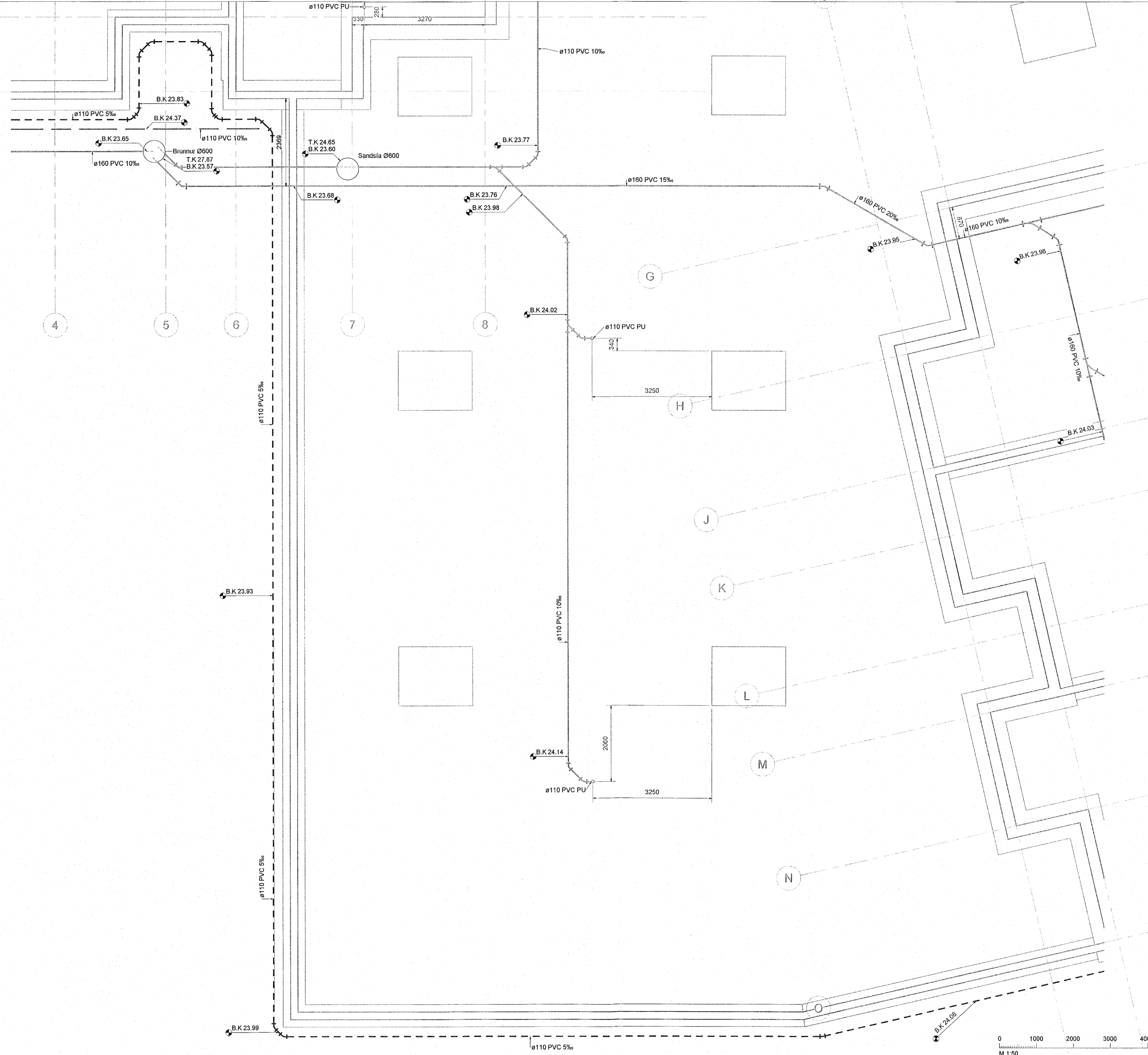

Staðlaðar frárennslistingar
(Nema annað sé tekið fram)

- Eldhúsvaskur ø50 PP
- Ræstivaskur ø50 PP
- Handlaug ø40 PP
- Salerni ø110 PP
- Þvottavél ø40 PP
- Uppþvottavél ø40 PP

Frárennslislagirnir í eldhúsi eru í sökkli innréttingar nema að annað sé tekið fram

- Frárennsliskólpl
- Frárennsliregnvatn
- - - - Frárennslidren

Allmennt eru skólplagnir í 20% halla, regnvatnslagnir í 10% halla og drenlagnir í nema annað sé tekið fram á teikningu.

Ómerktur hringur táknar að lögn færist upp eða niður innan hæðar. Hringur merktur PU, PN eða PU/PN táknar að lögn færist upp eða niður á milli hæða.

T.K. - Áætlaður topp kóti
B.K. - Botnkóti

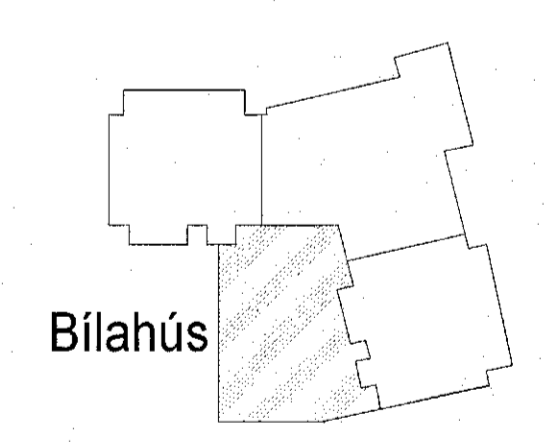

Bílahús



Hringhamar 31-33
221 Hafnarfjörður
Mhl.03

Lagnir og loftræsikerfi
Fráveitukerfi
Grunnmynd sökklar

TEIKNANÚMÉR	BLAÐSTÆRÐ	HANNAÐ	PMK
100488	A1	TEIKNAD	UEB
-1_2_23_04		YFIRFARAD	ÖIB
DAGS.	MELKVAREÐI	ÓTGÁFA	
18.11.2022	1 : 50	A	

Ógildingarnúmer og dagsetning aðalupplýsinga: A 31.08.2022
Höfundur: Rúnar H. Steinsen - Kt. 031149-4449
Höfundur: Hallur Kristmundsson - Kt. 220573-3899

