

Samþykkt þann
05. des. 2022
Íh. byggingarfulltrúars 1 Hafnarfirði
Róbert A. Róbertsson

Veisd: 18.11.2022 12:00:36 Uppentun: 02.11.2022

Útg.	Dags.	Skýring	Dr. af:	Yfir:
A	18.11.2022	Verkefning	ISO	BJP

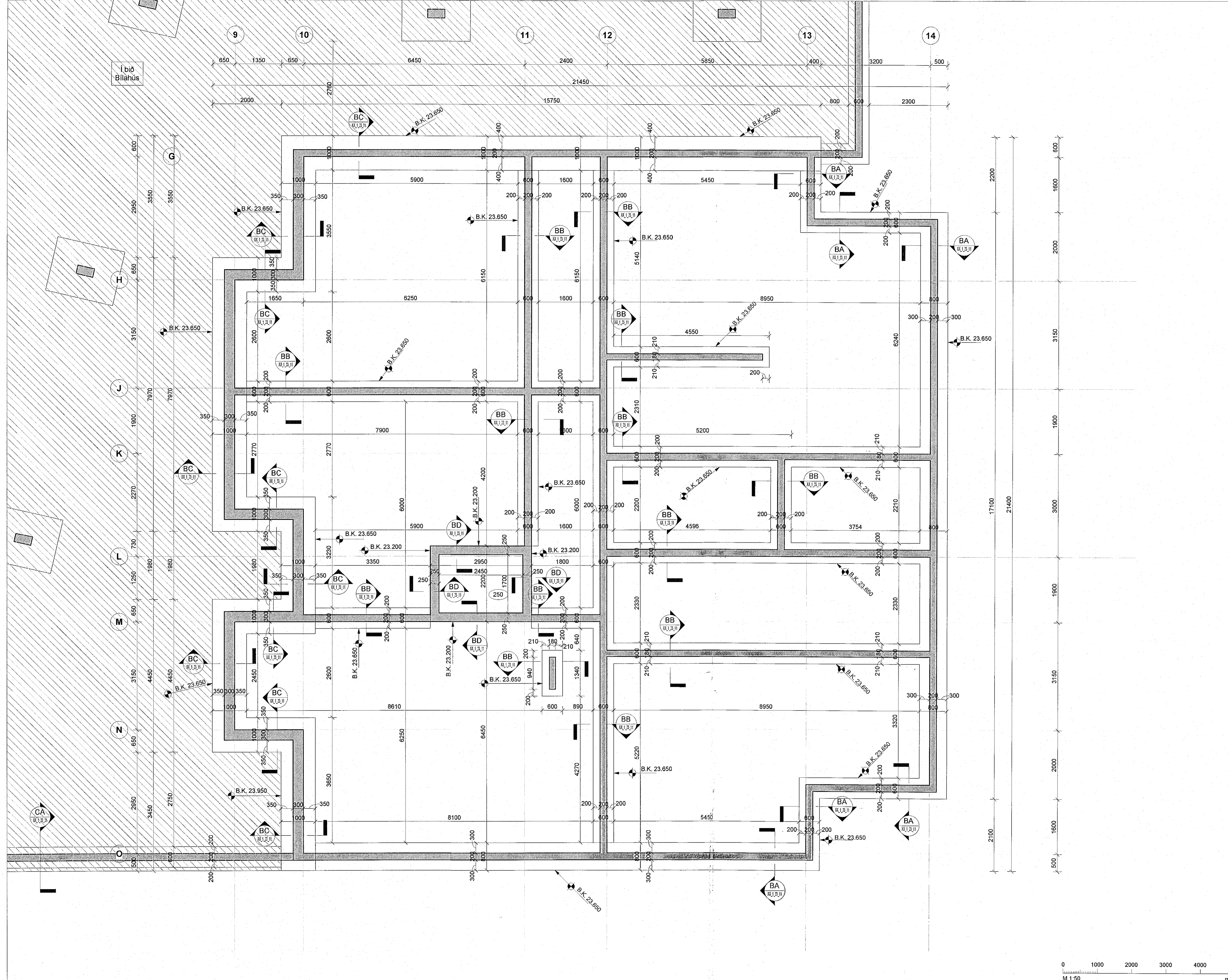

Skýringar

Öll mál eru í mm, nema hæðarkólar í m.

Sjá almenn skýringablað
XX_1_04_01, XX_1_04_02, XX_1_04_03, XX_1_04_04
og XX_1_04_05.

Sjá einnig gataplön og teikningar annarra hönnuða sem tilheyra þessu verki.

Hæðarselning yfirborðs eru skilgreind á teikningum arkitekta.

Hortf er niður á gólfó. Veggir ofan plötu eru sýndir með heilum línum, veggir og bitar neðan plötu eru sýndir með brotnum línum.
Járn í eftir brún plötu eru sýndir með heilum línum og eru auðkennd með bókstafnum T. Járn í neðri brún plötu eru sýndir með brotnum línum og eru auðkennd með bókstafnum B.

Verktaki skal hafa samband við hönnuð ef eitthvað er óljóst.

Þar sem undirstöðufótur endar, staltast upp eða staltast niður skal ganga frá langjárnnum ymist með u-lykkjum, láta járn ganga skeytillengd Ls inn í áframhaldandi undirstöðufót eða beygja járn upp í sökkulveg.

Þar sem sökkulsetur mætast á honum skal koma fyrir vinkeljárnnum að stærð Ls + Ls bæði fyrir kantjárn og langjárn almennt.

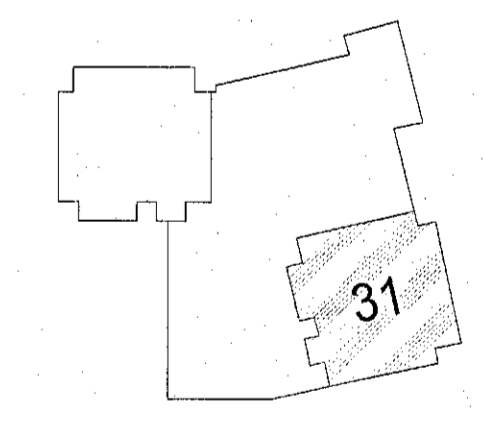

Hringhamar 31
221 Hafnarfirði
Mhl.01

Burðarvirki
Járnbanding
Grunnmynd undirstöður

TEIKNINGAR	BLADSTYRÐ	HANNAÐ	ISO
100488	A1	TEIKNAD:	MG
-1_1_21_02		YFIRFARAD:	BJP
DAGS	MÆLKVARÐ	ÚTGÁFA	
02.11.2022	1:50	A	

Útgáfuráðgjafi og útskýring: A 31.08.2022
Höfundur: Bjarni Jón Pálsson - kt: 291163-5139
Hönnunarráðgjafi: Hallur Kristmundsson - kt: 220573-3899

