

Vísah: 25.11.2022 13:53:02 Útgáfa: 18.11.2022

Útg.	Dags.	Skýring	Bréf: Yfirt.
A	18.11.2022	Verktækning	ISO BJP
B	25.11.2022	Breyta tít. í sniði	ISO BJP

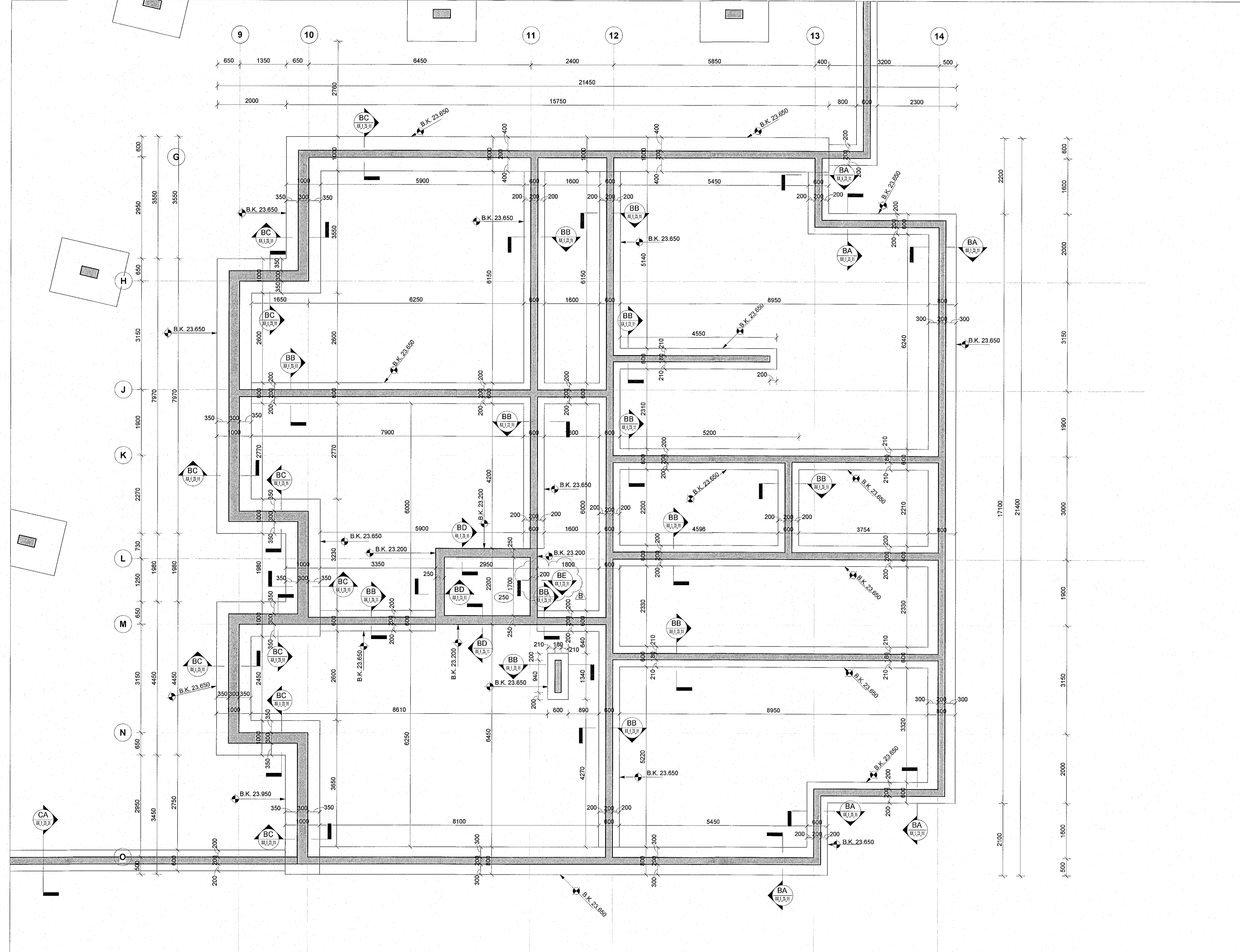

**Skýringar**

Öll mál eru í mm, nema hæðarkátar í m.

Sjá almenn skýringablöð, XX\_1\_04\_01, XX\_1\_04\_02, XX\_1\_04\_03, XX\_1\_04\_04 og XX\_1\_04\_05.

Sjá einnig gataplön og teikningar annarra hönnuða sem tilheyra þessu verki.

Hæðarselning yfirborðu eru skilgreind á teikningum arkitekta.

Horft er niður á gólf. Veggir ofan plötu eru sýndir með heilum línum, veggir og bitar neðan plötu eru sýndir með brotnum línum.

Járn í efri brún plötu eru sýndir með heilum línum og eru auðkennd með bókstafnum T. Járn í neðri brún plötu eru sýndir með brotnum línum og eru auðkennd með bókstafnum B.

Verktaki skal hafa samband við hönnuð ef eitthvað er óljóst.

Þar sem undirstöðfótur endar, stallest upp eða stallest niður skal ganga frá langjárnnum ymist með u-lykkjum, láta járn ganga skeytilengd Ls inn í áframhaldandi undirstöðfót eða beygja járn upp í sokkulveg.

Þar sem sökkulastur mætast á hornum skal koma fyrir vinkljúsum eða stærð Ls + Ls bæði fyrir kantjárn og langjárn almennt.

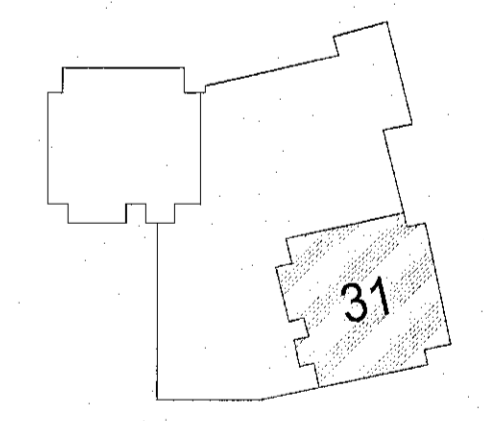

Hringhamar 31  
221 Hafnarfirði  
Mhl.01  
Burdarvirki  
Járnending  
Grunnmynd undirstöður

TEKNIKUMÉR	BLASTSERI	HANNAÐ	ISO
100488	A1	TEKNAÐ	MG
-1_1_21_02		YFRIFARER	BJP
DAGS	MELKVAREI	ÚTGÁFA	
18.11.2022	1:50	B	

Útgáfunúmer og dagsetning áskjalanna: A 31.08.2022  
Höfundur: Bjarni Jón Pálsson - kt: 291163-5139  
Hönnunarsjón: Hallur Kristmundsson - kt: 220573-3899

