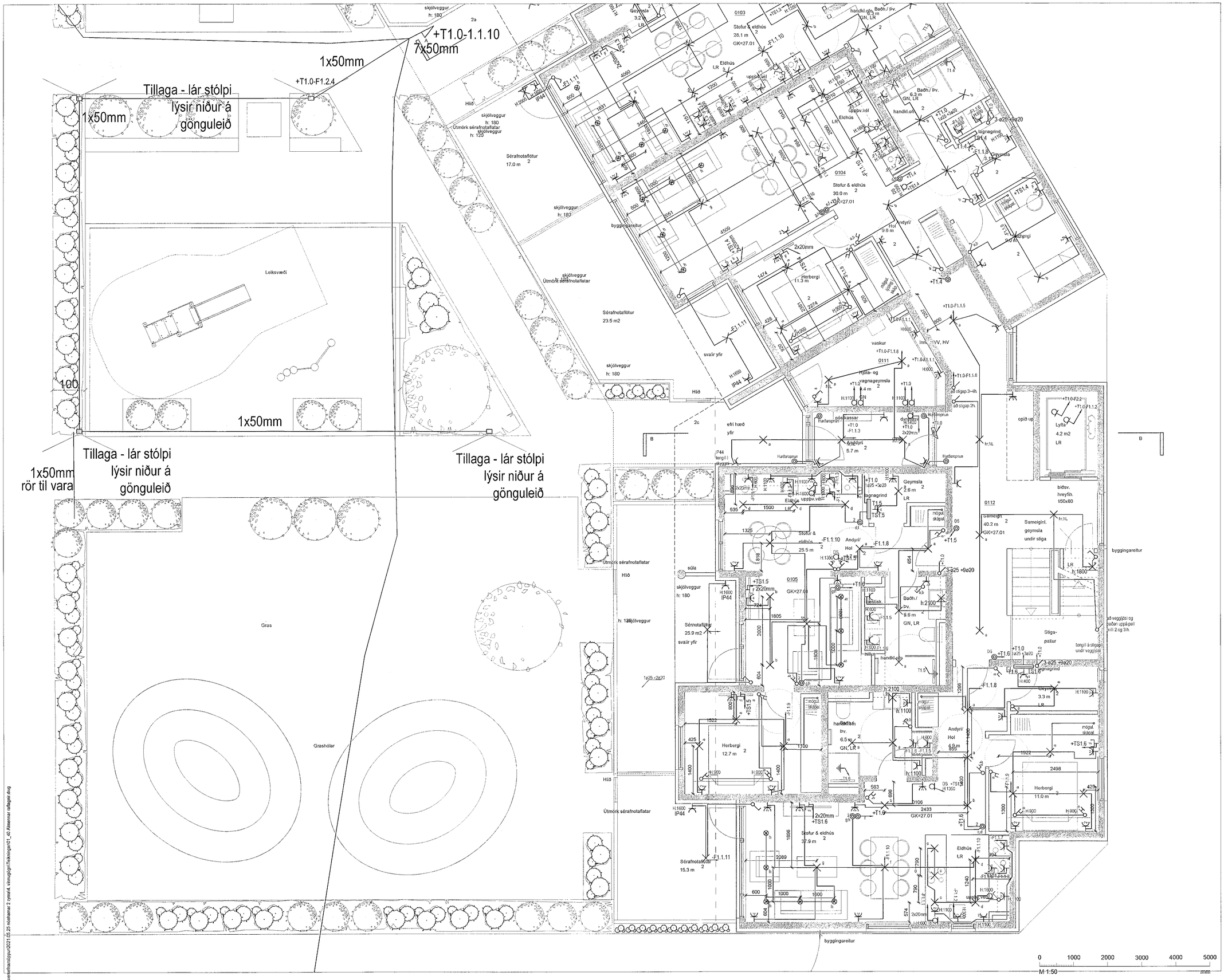

MÓTTEKIÐ

11. NÓV. 2021

fh. Byggingarfulltrúans í Hafnarfirði

HAJ

ÚTG.	DAGS.	ÚTGÁFUFERILL	HANNAÐ TEIKN. YFIRF.
—	—	—	—
—	—	—	—
—	—	—	—
—	—	—	—
—	—	—	—
—	—	—	—
—	—	—	—
—	—	—	—
—	—	—	—

SKÝRINGAR

- Hreyfiskynjari
- Viðveruskynjari
- Tenglar og rofi - H:1100 mm
- Tvöfaldur tengill H: alltaf 200 nema annað komi fram
- Einfaldur tengill H: alltaf 200 nema annað komi fram
- Veggdós
- Tengidós innf./utanál.
- Loftljós með innb. hreyfiskynjara og neyðarljósi
- Loftdós
- Einfaldur rofi
- Samrofi (rofi sem virkar með öðrum eins rofa á sömu ljós)
- Þrýstirofi f. t.d. dimma í töflu
- Dimmer í dós, þrýstidimmer eða snúnings
- T1.0/TS1.0 Rafmagnstaflal/ smáspennutafla
- Dós fyrir loftnet (ekki dregið í)
- Dós fyrir síma (ekki dregið í)
- DS Dyrasími
- S Símatengill
- L Loftnetstengill
- Jarðtenging sturtu
- IP44 Rakaþéttur tengill utl./innf. IP44
- Rör upp á næstu hæð
- Rör niður á næstu hæð
- Rör gegnum hæð
- Að rafmagnstöflu eða tengikassa
- T1.4-F1.6 Að rafmagnstöflu T1.4 fer á grein -F1.6
- Röralögn í gólfi

TESLA ehf
Raflagna- og lýsingarhönnun
Svanbjörn Einarsson, kt.180265-3339
698-2624, svanbjorn@teslaehf.is

Fjölbýlishús

Nónhamar 2

Rafkerfi

1. hæð raflagnir ljós og tenglar suður hluti

TEIKNINÚMER	BLAÐSTÆRÐ	HANNAÐ:	SVE
2021.05.26	A1	TEIKNAÐ:	SVE
01_40_01		YFIRFARIÐ:	SVE
DAGS.	MÆLIKVARÐI	ÚTGÁFA	
2021.11.01	1:50	A	

Dagsetning aðaluppdráttur: 28.04.2020

Hönnuður: Svanbjörn Einarsson kt.180265-3339

Hönnunarstjóri: