MÓTTEKIÐ
8. DES. 2022
Byggingarfulltrúinn í Hafnarfirði

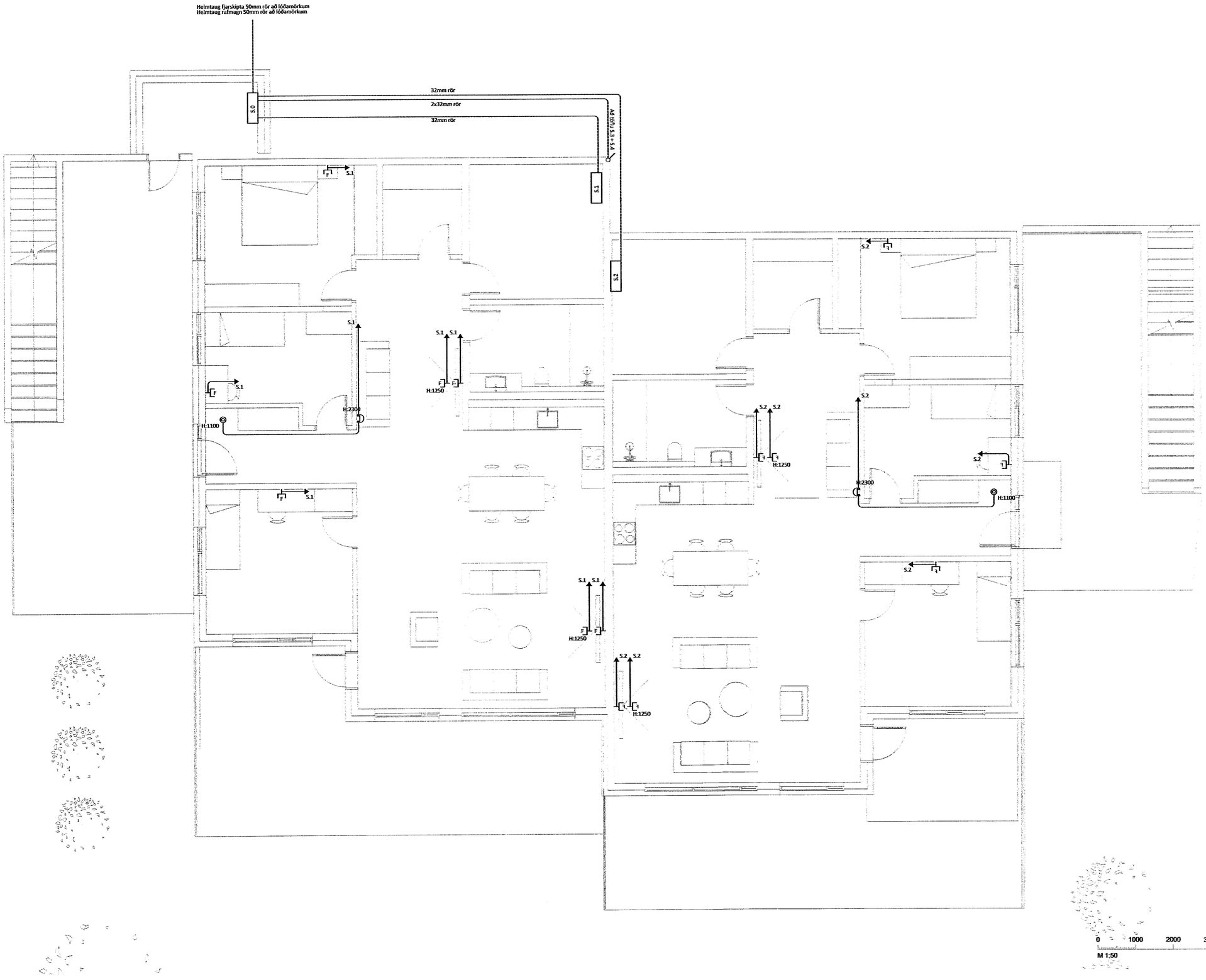

Hönnunarstjóri: Jóhann Ómar Jónsson
Kt. 090982-3549

ÚTG.	DAGS.	ÚTGÁFUFERILL	HANNAÐ TEIKN. YFIRF.
–	–	–	
–	–	–	–
–	–	–	–
–	–	–	–
–	–	–	–
–	–	–	–
–	–	–	–
–	–	–	–
–	–	–	–

Amar Bjarnason
RAFLAGNATEIKNINGAR
Raflagnateikningar og hönnun
Kt: 251191-2639
Sími: 846-7203
Rafteikningar@gmail.com

Fjölbýlishús

Móbergsskarð 8
221 Hafnafjörður

Rafkerfi
Smáspenna

HANNAÐ:	TEIKNAÐ:	YFIRFARIÐ:
Amar Bjarnason	Amar Bjarnason	Jóhannes Amar
DAGS. ÚTG:	MÆLIKVARÐI:	BLAÐSTÆRÐ:
24.05.2022	1:100	A1
VERKNÚMER:	TEIKNINGANÚMER:	ÚTG:
22-21	01_31_01	A

Dagsetning aðalupprisstar: 1/18-08-2022 Jóhannes Amar
Hönnuður: Jóhannes Amar Ragnarsson Kt: 050275-5749

C:\Users\amar\Dropbox\Gaðskerfi\112 Raflagnateikningar\Verkefnamöppur\2022\22-21 (Móbergsskarð 8)\05-Teikningar\Smáspenna 1.hæð.dwg