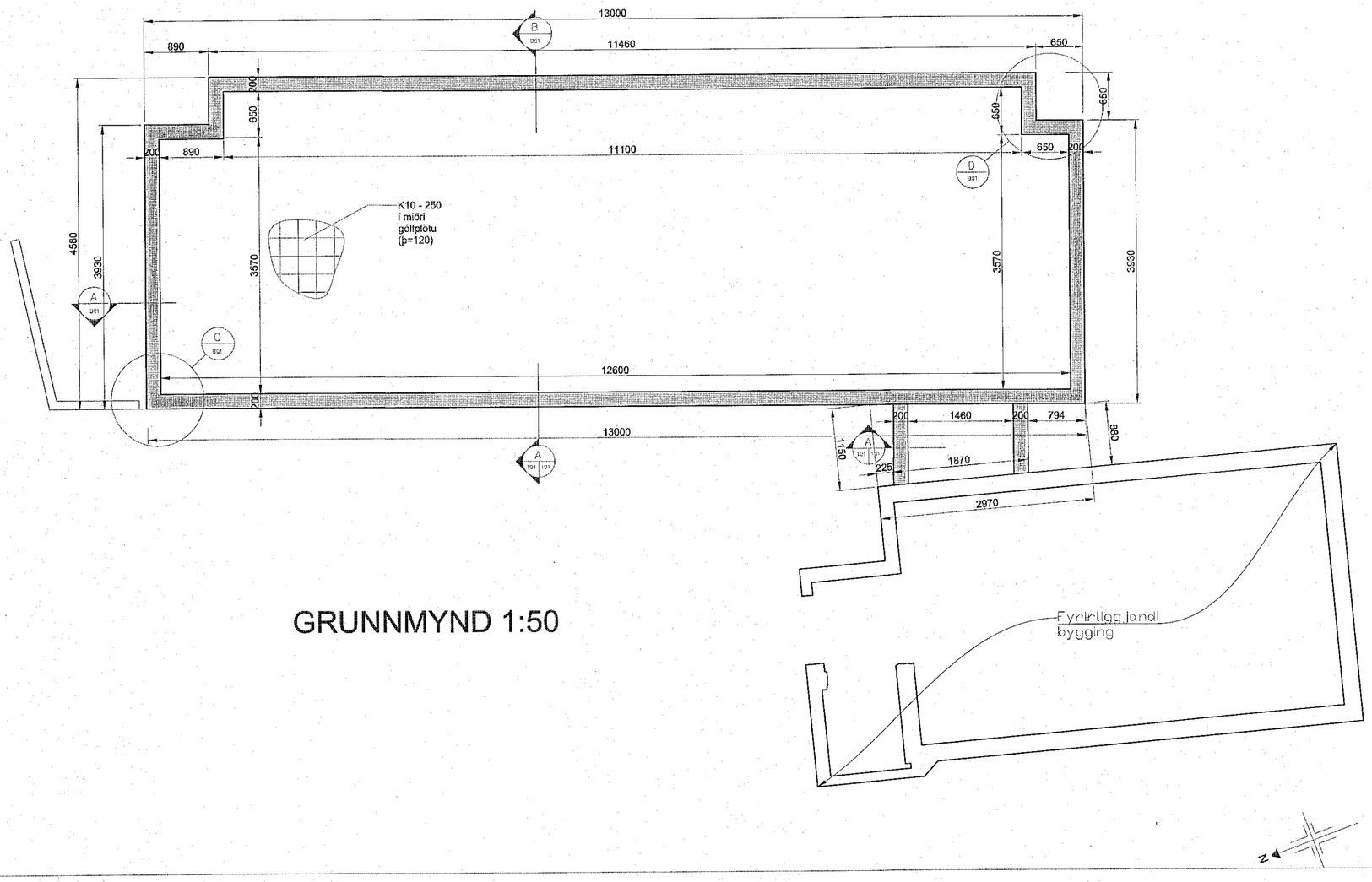

GRUNNMYND 1:50

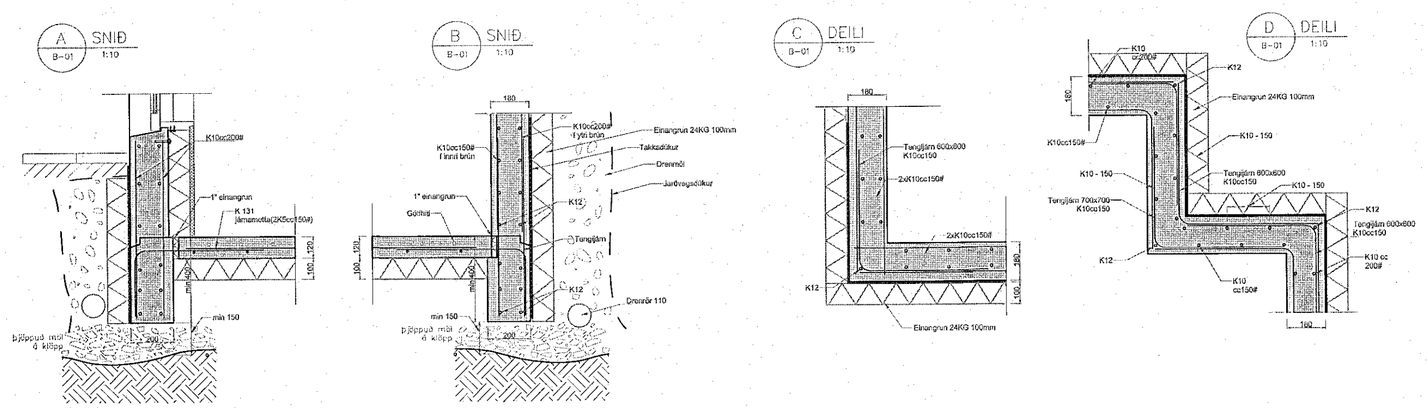

SNIÐ OG DEILI 1:20

Samþykkt þann
23. des. 2022
fh. byggingarfulltrúans í Hafnarfirði
Róbert A. Róbertsson

GRUNDUN

GRUNDUN SÉ Í SAMRÆMI VIÐ EUROCODE 7

SÖKKLAR STEYPIST Á MALARPÚÐA Á KLÖPP. NOTA SKAL BURÐARHÆFA, FROSTÞOLNA MÖL. MESTA STEINASTÆRÐ SKAL VERA 1/3 AF LAGÞYKKT. FYLLING SKAL BLEYTT, ÞANNIG AÐ HÁMARKSÞJÖPPUN NÁIST. E2>140 - E2/E1<2,0. HJÖPPUN SKAL VERA SAMBÆRILEG 5 TN VÍBRÓVALTARA SEM EKIÐ ER YFIR MAX 400MM LAG, 6 SINNUM. HÁMARKSÁLAG FRÁ SÖKKLUM ER <0,40 MPA.
STEYPUGÆÐI: C35
STÁLGÆÐI: Ks500 fyk>500 MPa

LEYFT ÁLAG Á FYLLINGU..... 400 kN/m2

ÁLAG

ÁLAGSTILHÖGUN ER Í SAMRÆMI VIÐ EUROCDE 1

GRUNNGILDI ÁLAGS:

NOTÁLAG Á PLÖTUR..... .2,0 kN/m2
NOTÁLAG Á STIGA 4,0 kN/m2
SNJÓÁLAG 1,0 kN/m2
STEINSTEYPA-ÞUNGI.....25 kN/m3
GRUNNHRÖÐUN ..... 0,2 G

Breytt dags.	Lýsing breytingar	Breytt/Samþ. af

ANS ehf - verkfræðistofa
kt. 611298-4989

Hannað: SÞ
sigthor@gmail.com
691 7694
Yfirfarið: ÓSH

Dags. 24/11/21 — Samþykkt — kt. 170658-5909

Dags. 16.11.22 — Samþykkt hönnunarstjóra: Hjördís Sóley Sigurðard. — kt. 220376-3389

Verkefni: Suðurgata 35b, Hafnarfirði

Dagsetning	Teikning	Número teikningar
1.9.2022	Burðarþol. Sökklar	B01
Mælikvarði 1:50 1:20	Grunnmynd og deili	Verknúmer 2101