

Almennt:
Öl mál eru í millimetrum nema kótar á gólum, loftum og landi sem eru í metrum.
Öl mál samvægja á staðnum og ef mismunur kemur upp í teikningum skal strax hafa samband við hönnuð og eftirlitsmann.

Skýringar:

- EE 0 X → = Eftirbrún og neðribrún steypu
- EE X 0 = Steypukóti.
- SK x xxx = Kóti á frágengnu gölli
- K x xxx = Kóti á loftum og á landi
- LR = Loftrásing
- GN = Gólfúrufall
- BN = Björgunarpop
- NP = Niðurfali frá þaki
- = Lóðamörk
- - - = Byggingarreiur

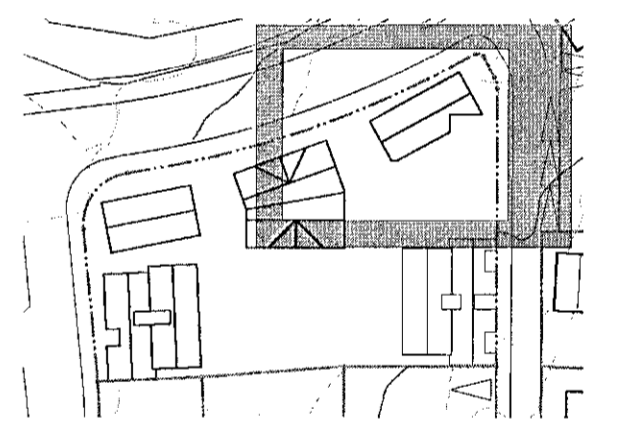
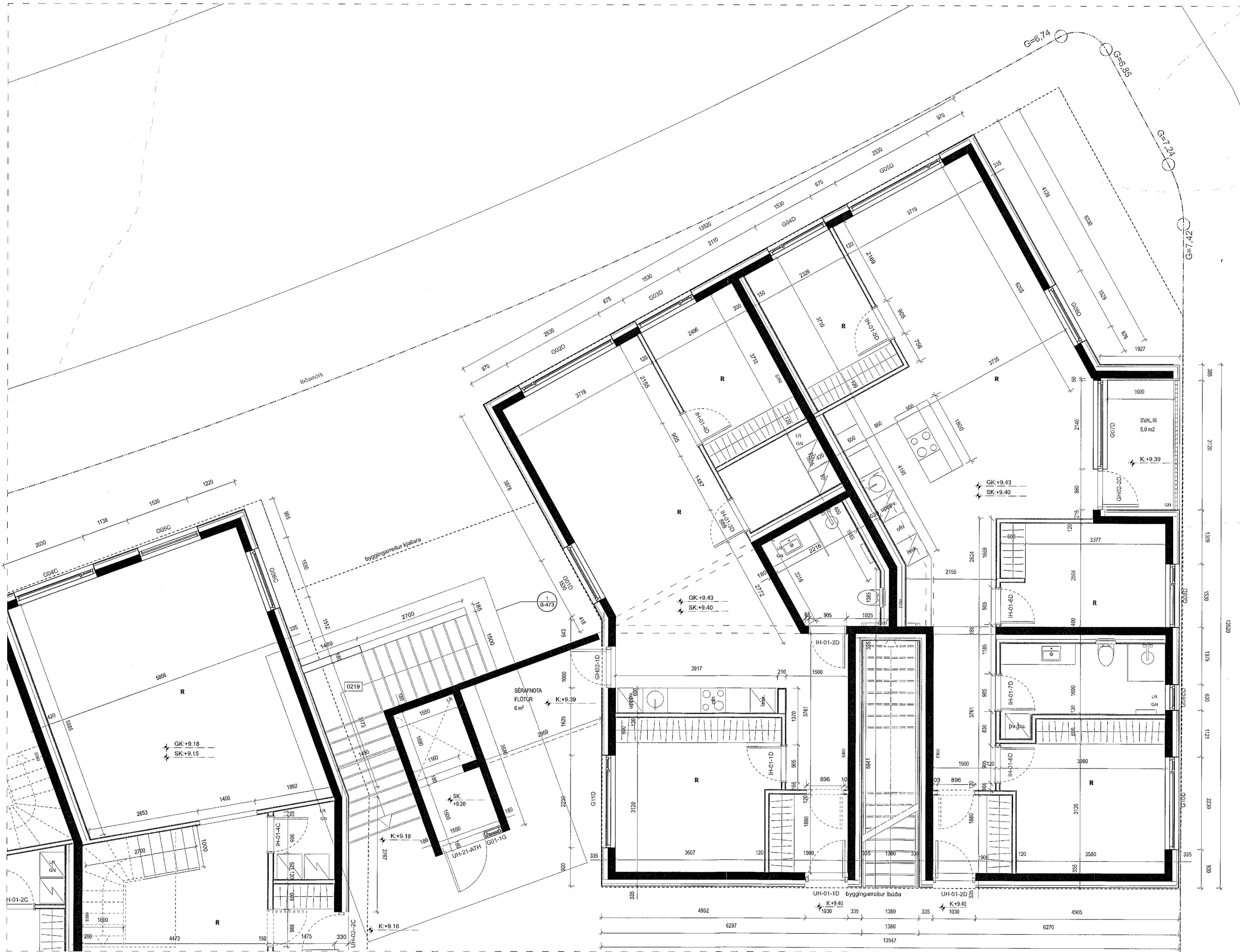

Lagfæring	Dagsetning	Skýring

Útgáfa	Dagsetning	Skýring
A	07.12.21	Málsetningar lagfæringar, eivald, sturtur, gluggar o.fl.

Verk: **LÆKJARGATA 2**
 Verkslagi: **Klapparihlótt ehf.**
 Teikning: **GRUNNMYND +2 2/4**
 Mál: **1:50**
 Dagsetning: **07.12.2021**
 Teiknaði: **GV**
 Yfirlit: **KOK**

Arkitekt:
 Andri Gunnar Lyngberg Andriðsson - kt.: 240182-3949 - andri@tripoli.is
 Guðni Valberg - kt.: 252880-5289 - guðni@tripoli.is
 Jón Davíð Ásgeirsson - kt.: 250280-5729 - jon@tripoli.is
 Krísján Örn Kjartansson - kt.: 040176-4979 - kris@krads.is
 Krísján Eggerðsson - kt.: 150873-5769 - krisjan@krads.is

Hönnunarsjötti:
 Krísján Örn Kjartansson
 kt.: 040176-4979 - kris@krads.is - Sími: 664 03 22

VERKTEIKNING

KRADS **TRÍPÓLÍ**

Skjalvöruskipur 16, 2. hæð
 hl. 4202/9-4600
 Sími: 534 03 20 - Email: krads@krads.is

Skjalvöruskipur 16, 2. hæð
 hl. 7001/16-1340
 Sími: 619 29 30 - Email: tripoli@tripoli.is

Verk: **208 B-112**

TEIKNINGU PESSA MÁ EKKI ENDANVITA MEÐ NEÐURFÖTTUM SKRIFLEGGUM LEYFISLÖGNUM

