

Almennt:
Öll mál eru í millimetrum nema kótar á göllum, loftum og landi sem eru í metrum.
Öll mál samræmist á staðnum og ef mismæmi kemur upp í teikningum skal strax hafa samband við hönnuði og utfylltasmann.

Skýringar:

- EB, DX → Efirbrún og neðribrún steypu
- NB, X0 → Steypukóli
- GC, K, XXX → Kóli á frágengnu gölli
- K: X, XXX → Kóli á loftum og á landi
- LB → Lofttræsting
- GA → Gólfniðurfall
- BS → Björgunartop
- NP → Niðurfall frá þaki
- → Lóðamörk
- - - - - → Byggingarreitir

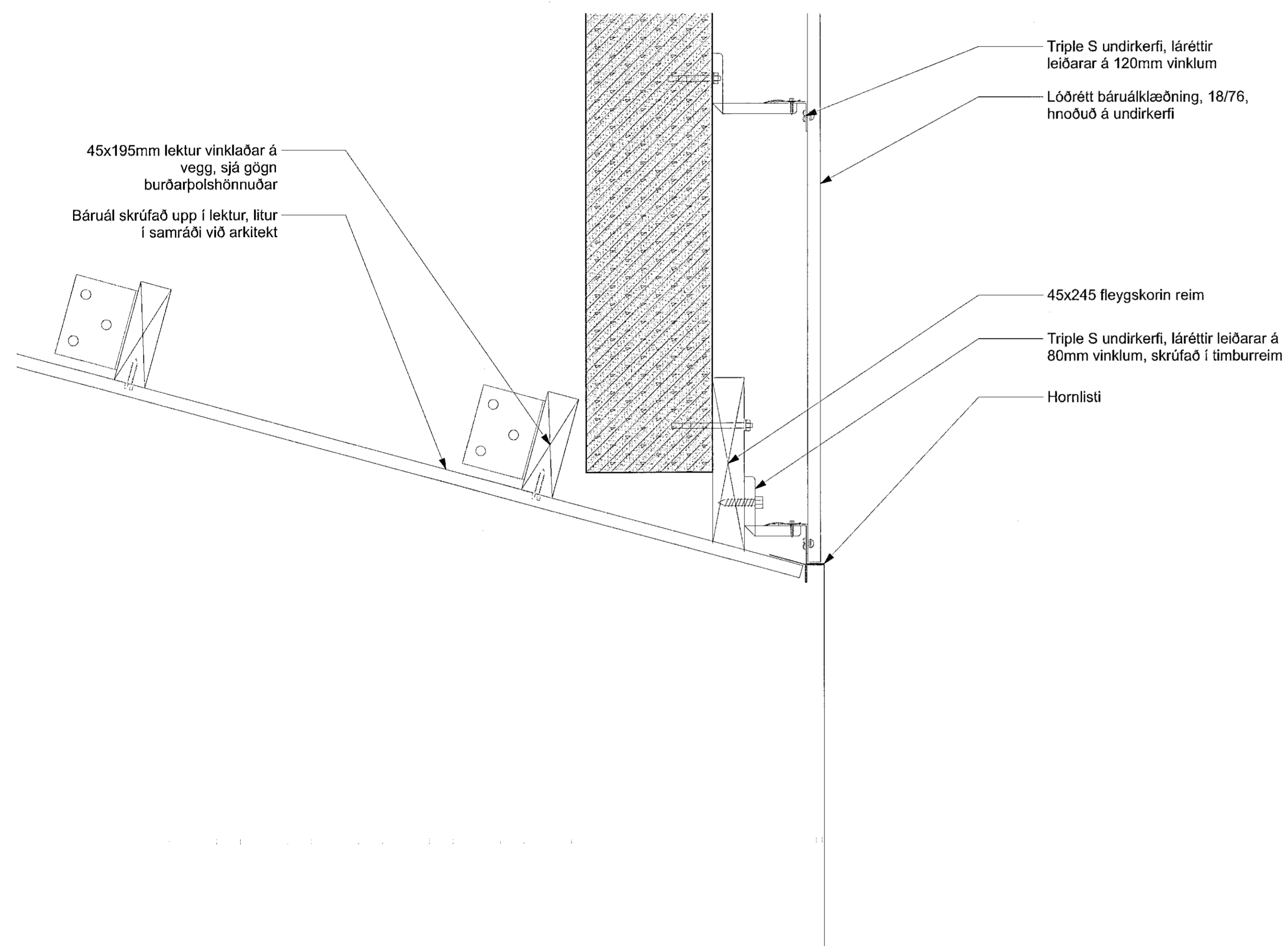

D22 SNID Í NIDURTEKID LOFT YFIR TRÓPPUGANGI
Skali: 1:5

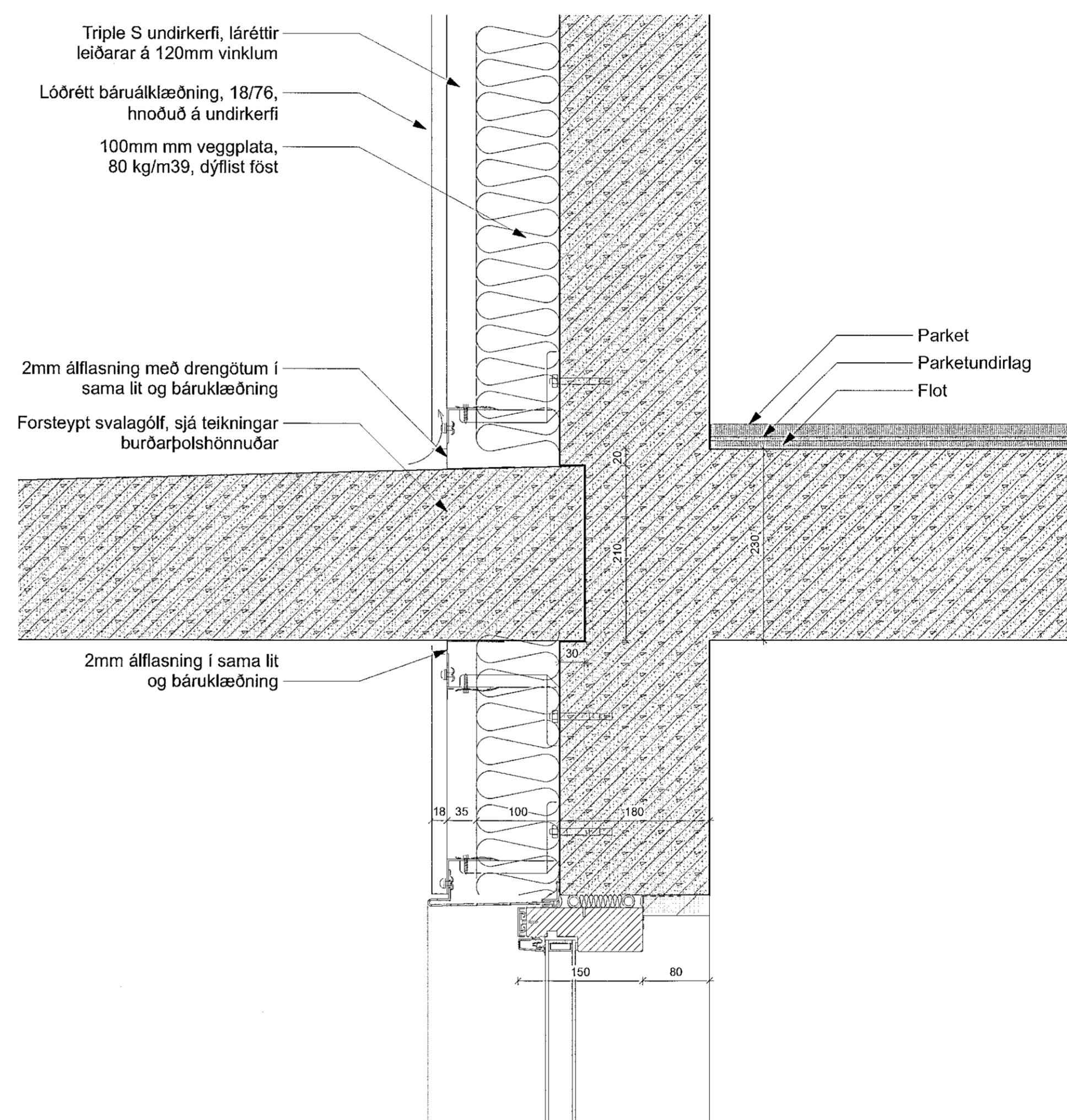

D23 SNID Í FORSTEYPTAR SVALIR
Skali: 1:5

Lagfæring	Dagsetning	Skýring

Útgáfa	Dagsetning	Skýring
A	07.12.21	Svalir lækkaðar

Verk: LÆKJARGATA 2
Verksaupi: Klappaholt ehf.
Teikning: LÖBRETÐ DEILI
Msk.: 1:5
Dagsetn.: 07.12.2021
Teiknað: GV
Yfirf.: KOK

Arkitekti:
Andri Guðmar Lyngberg Andrésson - kt.: 240182-3949 - andri@tripoli.is
Guðni Valberg - kt.: 250880-5299 - gudni@tripoli.is
Jón Davíð Ásgirsson - kt.: 250280-5729 - jon@tripoli.is
Krisján Órn Kjartansson - kt.: 040176-4979 - kris@krads.is
Krisján Eggertsson - kt.: 150873-5769 - krisjan@krads.is

Hönnunartjóti:
Krisján Órn Kjartansson
kt.: 040176-4979 - kris@krads.is - Sími: 664 03 22

VERKTEIKNING

KRADS **TRÍPÓLÍ**

Skólavörðuneyti 16, 2. hæð
40, 40261 Reykjavík
Sími: 534 03 20 - Email: krads@krads.is

Skólavörðuneyti 18, 2. hæð
40, 700118 Reykjavík
Sími: 519 29 30 - Email: tripoli@tripoli.is

Verk: 208 B-407