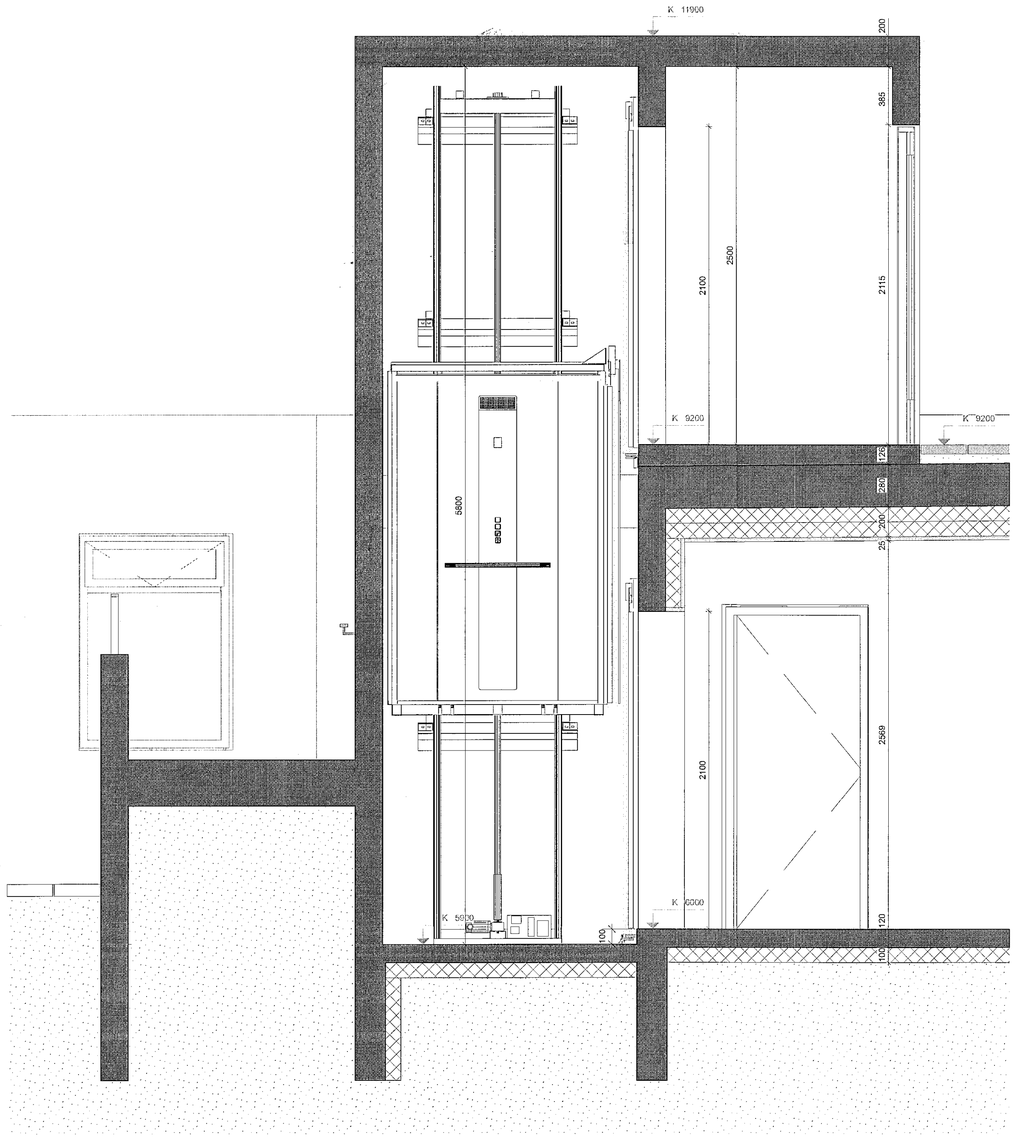

3 SNEIÐING LYFTU
Skali: 1:20

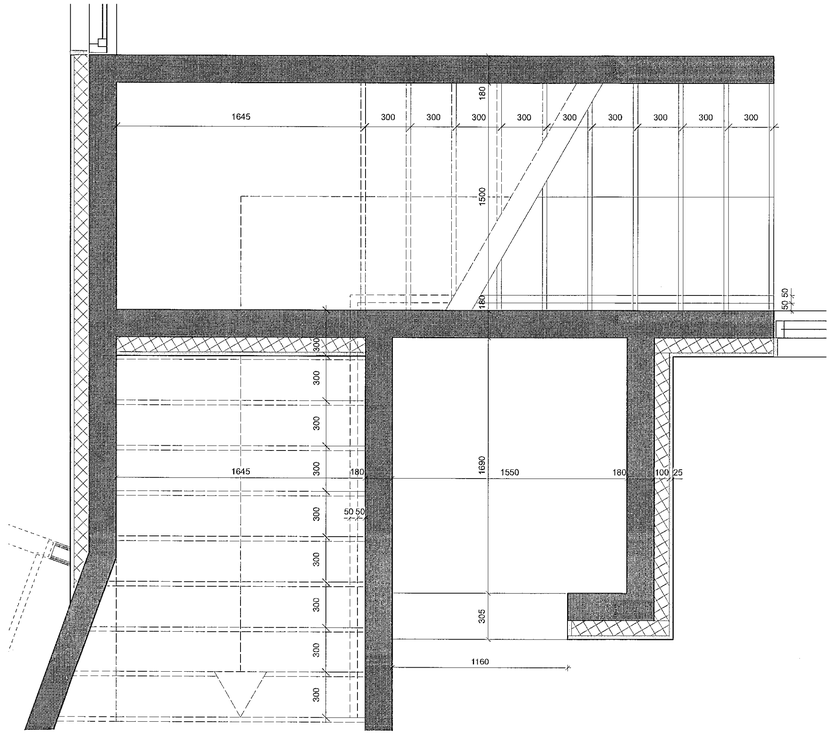

4 GRUNNMYND LYFTU
Skali: 1:20

Samþykkt þann
15. des. 2021
f.h. byggingarfulltrúans í Hafnarfirði
Hjálmar A. Jónsson
KRAJ

Almennt:
Öll mál eru í millimetrum nema kótar á gólfum, loftum og landi sem eru í metrum.
Öll mál sannreynist á staðnum og ef misræmi kemur upp í teikningum skal strax hafa samband við hönnuði og eftirlitsmann.

Skýringar:

EB: 0.X
NB: X0 = Efribrún og neðribrún steypu

S/C: x.xxx = Steypukóti.

G/C: x.xxx = Kóti á frágengnu gólfi

K: x.xxx = Kóti á loftum og á landi

(LR) = Loftræsting

(GN) = Gólfniðurfall

(BG) = Bjöllugunarop

NF = Niðurfall frá þaki

—·—·— = Lóðamörk

- - - - = Byggingarreitur

Lagfæring	Dagsetning	Skýring

Útgáfa	Dagsetning	Skýring
A	07.12.21	Gólf og þakflyfluhúss hækkað

Verk:	**LÆKJARGATA 2**
Verkkaupi:	Klappartholt ehf.
Teikning:	**LYFTA OG ÚTITRAPPA**
Mkv.:	**1:20**
Dagsetn.:	07.12.2021
Teiknað:	GV
Yfirfarið:	KÖK

Arkitekt:
Andri Gunnar Lyngberg Andrésson - kt.: 240182-3949 - andri@tripoli.is
Guðni Valberg - kt.: 250880-5299 - gudni@tripoli.is
Jón Davið Ásgeirsson - kt.: 250280-5729 - jon@tripoli.is
Kristján Óm Kjartansson - kt.: 040176-4979 - kris@krads.is
Kristján Eggertsson - kt.: 150873-5769 - kristjan@krads.is

Hönnunarstjóri:
Kristján Óm Kjartansson
kt.: 040176-4979 - kris@krads.is - Sími: 664 03 22

VERKTEIKNING

KRADS
Skólavörðustígur 16, 2.hæð
Kt. 420519-0600
sími: 534 00 20 - Email: krads@krads.is

TRÍPÓLÍ
Skólavörðustígur 16, 2.hæð
Kt. 700918-1340
sími: 519 29 30 - Email: tripoli@tripoli.is

Verk	Teikn.:	Breyting:
208	**B-412**	

TEIKNING: ÞESSA MÁ EKKI ÁFRITA EÐA DREIFA ÖÐRUM EÐA NOTA TIL ANNARS EN SKILGREINDS TILGANGS ÁN LEYFIS HÖFUNDAR