ÞRIFAKERFI, 1. HÆÐ, GRUNNMYND. 1:50

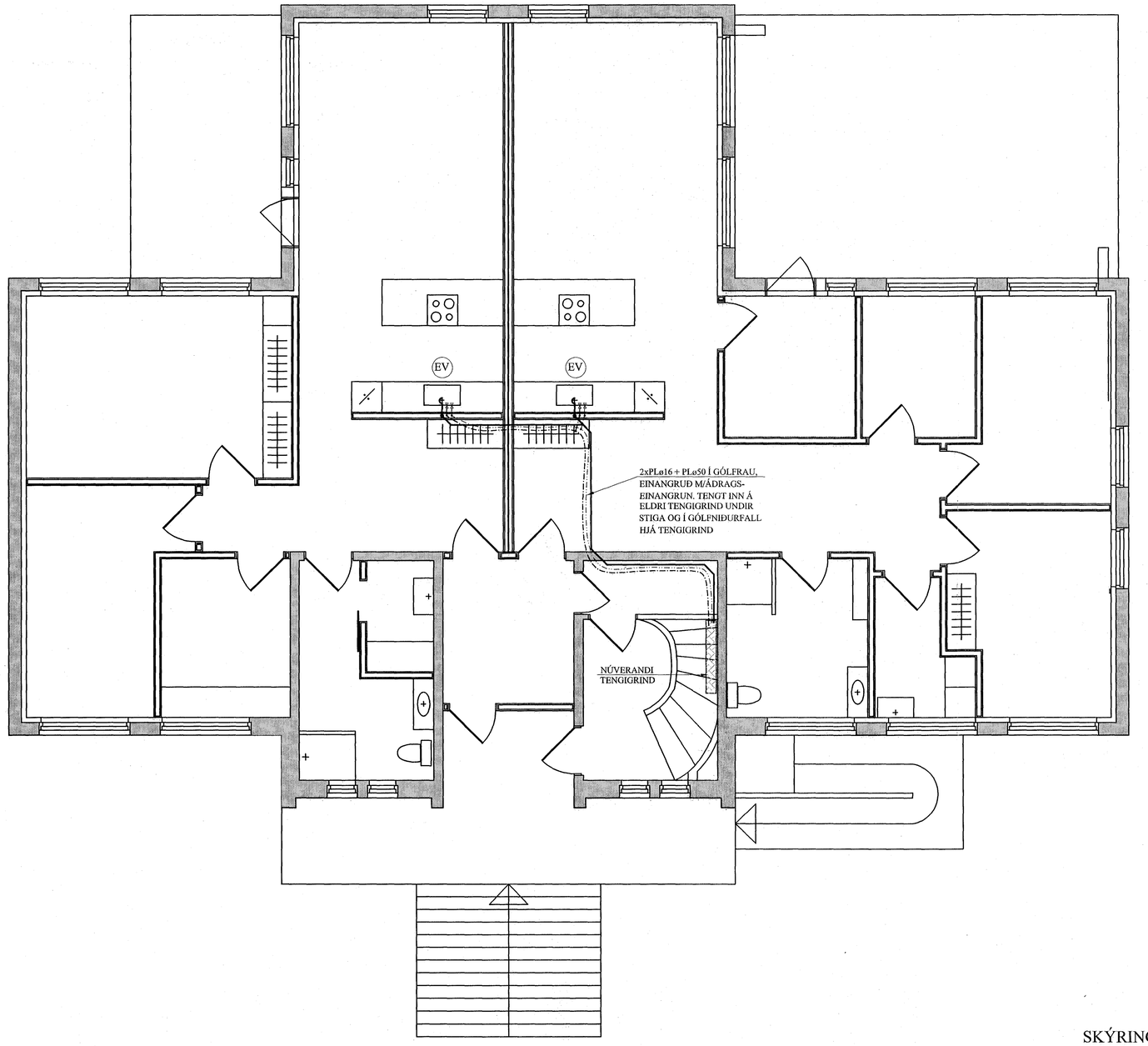

Samþykkt þann
22. maí 2014
Byggingafulltrúinn í Hafnarfirði
F.h. Hrólfur S. Gunnlaugsson

SKÝRINGAR FYRIR NEYSLUVATNSLAGNIR:

RÖR Í NEYSLUVATNSLÖGN ERU ÚR PEX (KROSSBUNDIÐ HD POLYETHYLEN) Í SVEIGJANLEGU FÓÐURRÖRI NEMA ANNAÐ SÉ TEKIÐ FRAM.
VATNSRÖRIN SKULU ÞOLA 70°C SAMFELLT VIÐ 1 MPa VINNUÞRÝSTING.
TENGISTYKKI SKULU VERA ÚR AFZINKUNARÞOLNU MESSING.

BIL MILLI FESTINGA SÉ SAMKVÆMT IST-67 OG FYRIRMÆLUM FRAMLEIÐANDA RÖRANNA.

ALLAR LEIÐSLUR Í NEYSLUVATNSLÖGN AÐRAR EN LEIÐSLUR Í FÓÐURRÖRUM SKULU EINANGRAST. MEÐ ÁDRAGSEINANGRUN.

KERFIÐ SKAL ÞOLA 0,6 MPa VINNUÞRÝSTING OG PRÓFAST MEÐ 1,0 MPa ÁÐUR EN LEIÐSLUR ERU HULDAR.

ALLT EFNI OG FRÁGANGUR KERFISINS SÉ Í SAMRÆMI VIÐ ÁKVÆÐI IST-67 OG GILDANDI REGLUGERÐIR.

ÓNEFNDAR TENGILEIÐSLUR AÐ TÆKJUM ERU 16x2,2 ÁLPEX.

BREYTINGAR

TILVÍSANIR:

SKÝRINGAR..... SJÁ TEIKN. NR. 2-01

Teikn.	JKR	Mars ´14	Útgefið:	27.03.2014
Teikn.	JKR	Mars ´14	Kvarði:	1:50
Ath.				1:10
Samþ.				

MJÓSUND 10
Hafnarfirði

Nr. 2-02

Verkhluti
ÞRIFAKERFI 1. HÆÐ, GRUNNMYND, SKÝRINGAR OG SNIÐ.

Jón Kristjánsson
Byggingarverkfræðingur
VJK ehf
Síðumúla 9
108 Reykjavík
Sími: 537-0002 Gsm: 772-3154
Kt: 210754-4629
Netfang: jokris54@gmail.com