

### HLÍÐARÞÚFUR 203 – MILLIGÓLF

#### FESTINGAR :

- F1 : VEGGREIM 45x145 mm FEST MED SKRÓFUM  
2 stk M6x120 Í HVERJA VEGGSTOD
- F2 : FESTING GÓLFBITA MED BMF BITASKÓ 45x96  
N. 40/40 2x6 stk Í VEGGREIM/BITA, N. 2x4 stk Í BITA
- F3 : FESTING GÓLFBITA MED BMF BITASKÓ 90x145  
N. 40/40 2x8 stk Í VEGGREIM/BITA, N. 2x6 stk Í BITA
- F4 : GÓLFBITAR FESTIR SAMAN MED SKRÓFUM M6x90 c/c 300 mm

MILLIGÓLF SKAL KLÆÐA MED NÓTUDUM KROSSVID 21 mm  
SKRÓFADIR Í URETHAN LÍM Í GÓLFBITA M45x70 c/c 300 mm

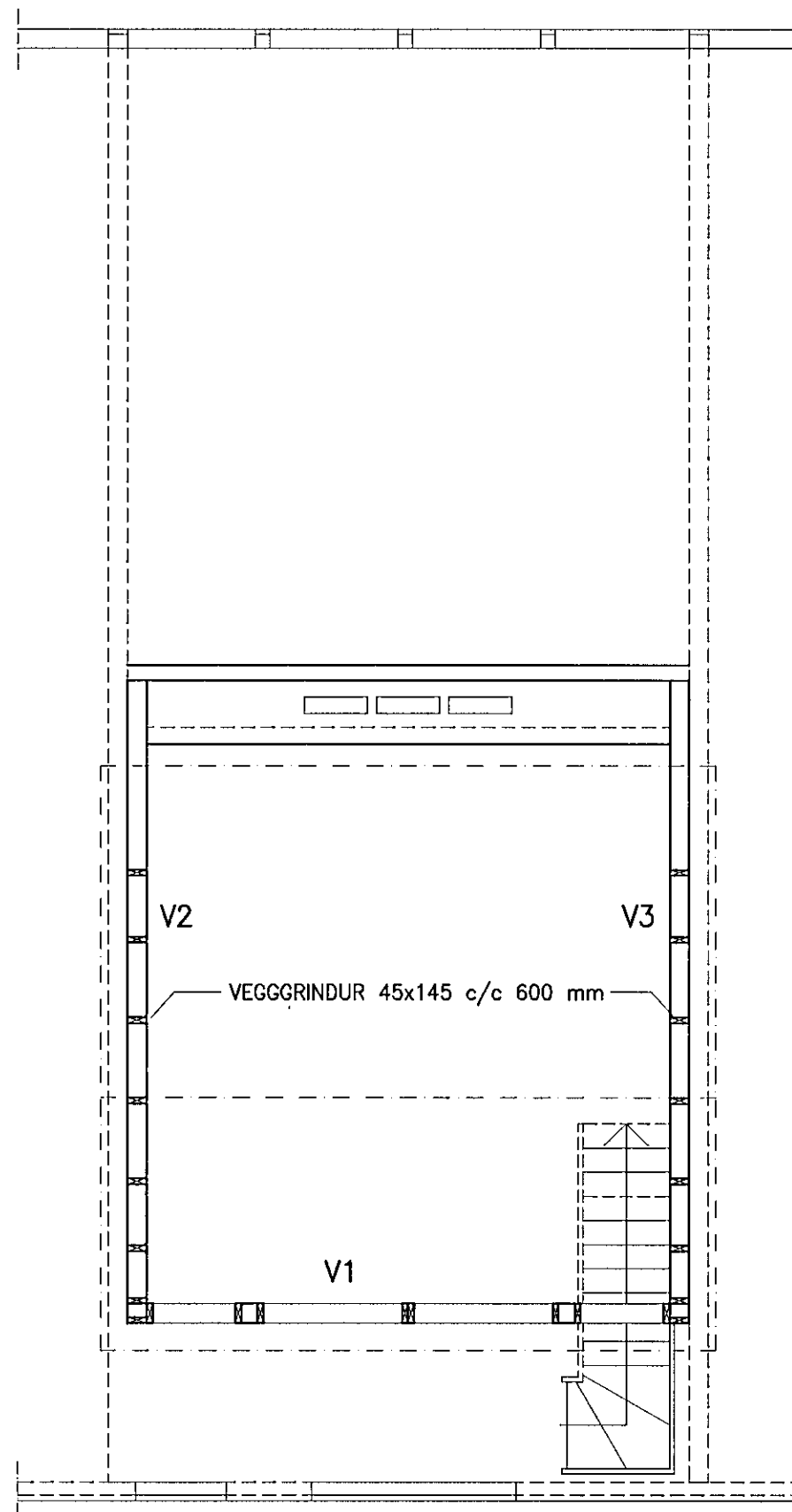

### HLÍÐARÞÚFUR 203 – VEGGGRINDUR

#### FESTINGAR :

MED ÖLLUM GLUGGA- OG HURDAROPUM  
ÞAR SEM EKKI ER ÖNNUR FESTING SAMKV.  
TEIKN, SKAL SETJA BMF 90 VINKLA, 1 STK Í  
HVERT HORN OG NEGLA MED 2x6 STK 40/40

VEGGGRINDUR SKAL SKRÓFA SAMAN MED  
M6x100 SKRÓFUM 2 STK Í HVER SAMSKYEITI  
EDA NEGLA MED 2 STK 38/100 Í SAMSKYEITI

TIL VINDSTÍFINGAR Á ÖTVEGGJAGRINDUM OG SEM  
VINDPÉTILAG ERU VEGGGRINDUR KLÆDDAR MED  
12 mm KROSSVID WBP. KROSSVIDUR ER  
NELGDUR Á VEGGGRINDUR MED 25/50 NÖGLUM.  
NEGLING Á PLÖTUBRÖNUM OG SAMSKYEITUM  
c/c 100 mm, ÖNNUR NEGLING c/c 150 mm  
SJÁ EINNIG SKÝRINGAR UM KLÆDNINGU Á VEGG-  
GRINDUM Á GRUNNMYND VEGGJA

FESTING Á VEGGGRINDUM VID GÓLFBITA  
MED SKRÓFUM M6x120 c/c 300 mm

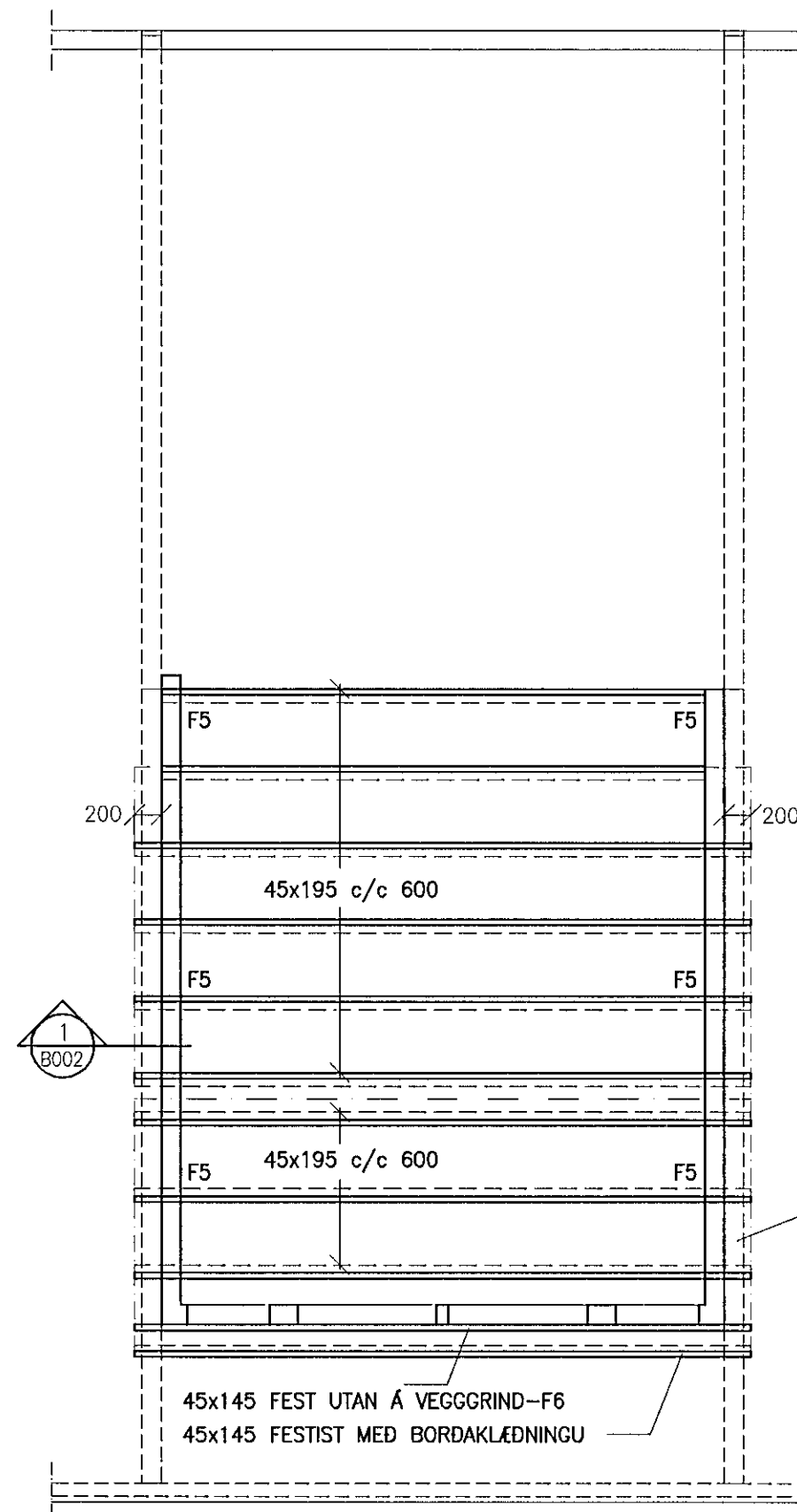

### HLÍÐARÞÚFUR 203 – SPERRUPLAN

#### FESTINGAR :

- F5 : SPERRUFESTING 2 STK BMF-105, N. 40/40  
2x6 STK Í SPERRU OG 2x8 STK Í YFIRSTYKKI
- F6 : VEGGREIM 45x145 mm FEST MED SKRÓFUM  
2 stk M6x120 Í HVERJA VEGGSTOD

Samþykkt þann  
08. SEP. 2014  
Byggingafultrúinn í Hafnarfirði  
Fh. Hrólfur S. Gunnlaugsson

NR. DAGS. BREYTING

#### SKÝRINGAR

### TIMBUR ALMENNAR SKÝRINGAR

TIMBURGÆÐI Í LÍMTRÉ SKAL VERA L-40 SAMKV. ÍST-DS 413:1998  
LÍMTRÉ SKAL FRAMLEIÐA Í VIDURKENNDRI VERKSMÍÐJU  
OG VERA MÉRKT SAMKVÆMT NORRANUM STÖDLUM  
Í FLUTNINGUM SKAL VERJA ALLA BITA VEL FYRIR HNJASKI  
OG SKAL EKKI TAKA UMBÓDIR UTAN AF HEIM FYRR EN  
HÓSID ER ORÐID FOKHELT

ALLT TIMBUR SKAL VERA AF FLOKKI K 18 SAMKVÆMT  
ÍST-DS 413:1998, NEMA ANNAD KOMI FRAM Á TEIKNINGUM  
ÞAR SEM TIMBUR LIGGUR AD STEINSTEYPU SKAL SETJA  
EITT LAG AF ÞAKPAPPA Á MILLI

NEGLING Á ÞAKPAPPA SKAL VERA SAMKV. RB/sfb (47) Ln2  
NEGLING Á TIMBURKLÆDNINGU OG ÞAKJÁRNI SKAL  
VERA SAMKVÆMT RB/sfb (47).103

NAGLASTÆRD  $a/b$  TÁKNAR NAGLA MED ÞVERMÁL  
0.1 x a mm OG LENGÐ b mm

UNDIR ALLA BÓLTA RÆR OG HAUSA SKULU KOMA SKÍFUR  
MED KANTLENGÐ 3 x ÞVERMÁL BÓLTA OG ÞYKKT 0.3 x  
ÞVERMÁL BÓLTA. ALLIR BÓLTAR SKULU VERA Í FLOKKI  
8.8 OG HEITGALVANHÓÐADIR

ALLAR FESTINGAR Í ÞAKI : NAGLAR, SKRÓFUR, BÓLTAR OG  
SÉRSMÍÐADAR FESTINGAR SKULU VERA HEITGALVANHÓÐADAR  
EDA ÖR RYDFRIU STÁLI

21/9/14  
SEMUNDUR EIRIKSSON 261249-2949

### HLÍÐARÞÚFUR 203

HESTHÚSAHVERFI  
KALDÁRSELSVEGUR  
220 HAFNARFJÖRDUR



KLÖPP ARKITEKTAR-VERKFRÆÐINGAR EHF  
NETHYL 2E, PÓSTHÓLF 10050, 130 REYKJAVÍK  
SÍMI 577 2277, 699 7747 - klopp@simnet.is

HEITI TEIKN. HLÍÐARÞÚFUR 203-ÞAKKVISTUR  
MILLIGÓLF, SPERRUPLAN

MELIKVARDI 1:50 DAGS. SEPT 2014

TEIKNING B 001 VERK V 13-107

BREYTING YFIRFARID S.E.