

Hlita- og vatnslagnir,  
Snið í milliþlöt, 1:10

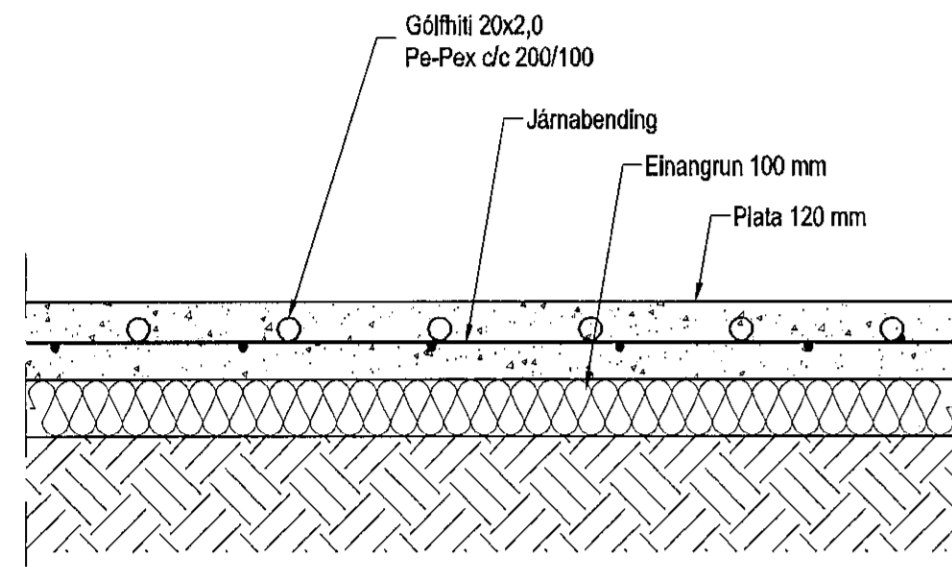

Hlita- og vatnslagnir,  
Snið í botnplöt, 1:10

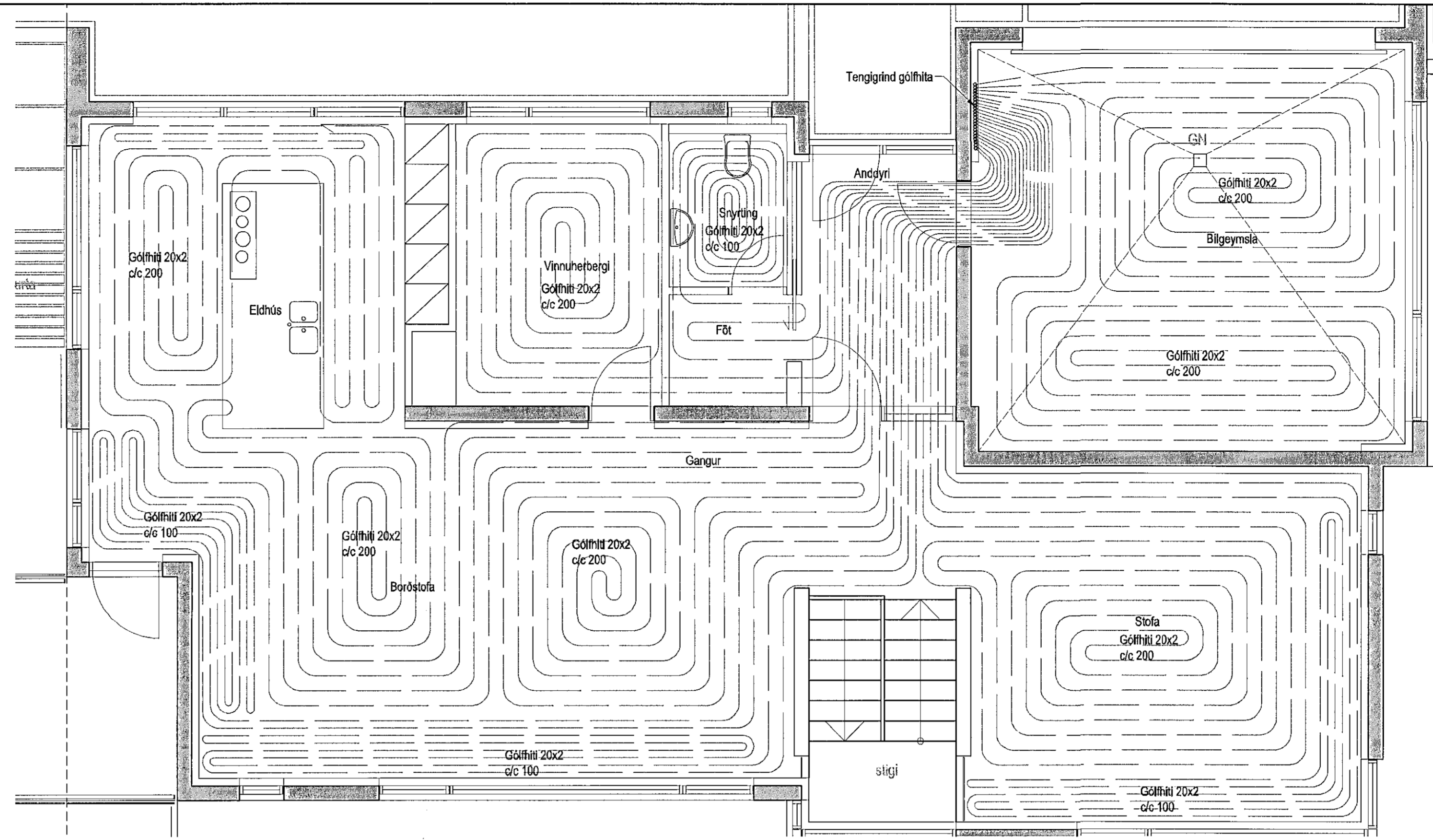

Gólfhitalagnir 2. hæð, 1:50

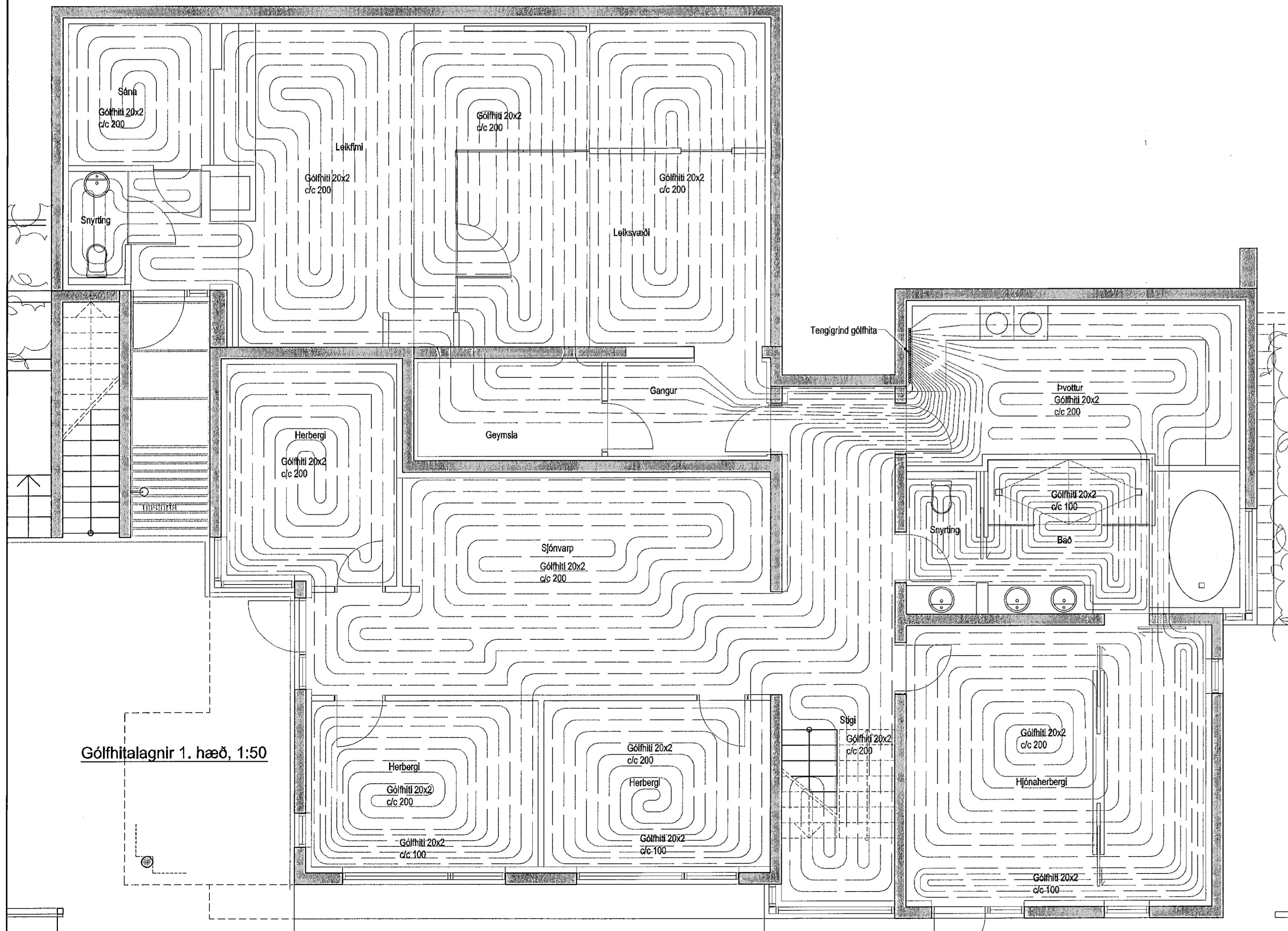

Gólfhitalagnir 1. hæð, 1:50

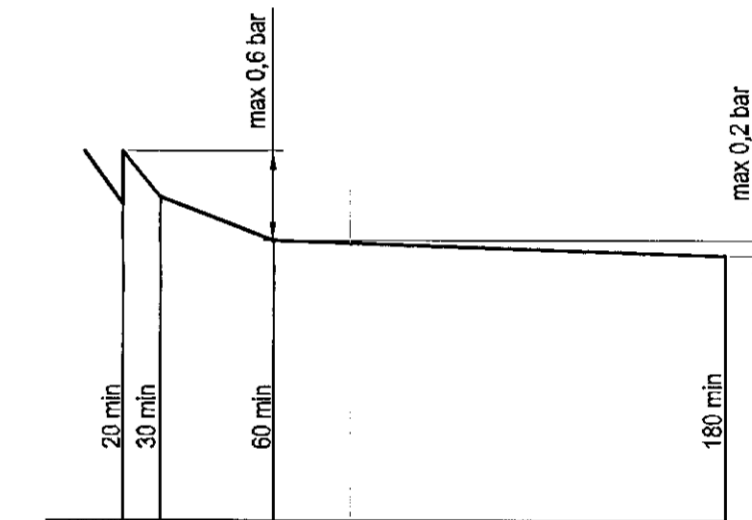

Prýsliprófun á neysluvatnslögnum línu

**Hitalagnir, Skýringar**

Gólfhitalagnir eru 20x2 Pex með súrefniskápu. Eigningunni skal nota víðurkemi efni, og gæta skal þess allir hlutir kerfisins séu frá sama framleiðanda. Festingar skal selja á lagnir með mast 1-1,5 metra milliþilla. Selja skal þrjár festingar við beygjur. Beygjuradius skal ekki vera meiri en 5x þvermáli plöu.

Prýsliprófun á Kögnum skiptist í tveir lotur. Fyrri lota er framkvæmd í 1 klst. og er prýstingurinn 9 bör þrýstifall má vera max 0,6 bör á seinni 30 mín. Seinni lota er gerð framhaldi af fyrri lotu og tekur 2 klst. Þrýstifall má vera max 0,2 bör.

**Skýringar**

Gólfhitalagnir voru upphaflega teiknaðar árið 2007 af Tæknipönuðu Sigurðar Þorleifssonar. Færðar eru inn breytingar vegna nýtingar á áður ónýtum rýmum á 1. hæð.

Útgáfa	Breyting	Dagsetning	Hannað
Sveinbjörn Hinriksson Byggingatæknifræðingur Kl. 180951-2529 Sveikuggju 9 Hafnarfirði Sími: 555-4008, 861-0951 Netfang: sveinbi@aimnet.is		Staður Hlíðarás 12 Hafnarfirði	
		Skýring Gólfhitalagnir, Reyndartekning	
Hannað / Teknað	Kvarði	Dagsetning	Verkr.
	1:50	7. 11. 19	08-14
			Tekn.nr. 2-01