

**OFNATAFLA**      $\Delta t = 40^\circ$

RÝMI	Nr. ofns	Útreiknuð aflþörf	Valin ofnhæð	Valin ofnlengd	ofn-gerð	Stíllitölur ofnloka	Valinn ofn Afköst [W]
Eldhús	202	1.523 W	600 mm	1.100 mm	( 22 )		1.543 W
Föt	203	450 W	600 mm	400 mm	( 22 )		561 W
Herbergi	204	205 W	600 mm	1.100 mm	( 22 )		1.543 W
Badherb.	205	571 W	1.800 mm	500 mm	Hkl.ofn		721 W
Stofa/skó/Stigi	206	1.414 W	300 mm	1.400 mm	( 33 )		1.609 W
	207	2.221 W	300 mm	2.200 mm	( 33 )		2.527 W
	208	2.221 W	300 mm	2.200 mm	( 33 )		2.527 W
Herbergi	209	1.428 W	600 mm	1.100 mm	( 22 )		1.543 W
<b>Reiknuð aflþörf alls:</b>		<b>11.033 W</b>					<b>12.573 W</b>

 Samþykkt þann  
 21.08.2015  
 Byggingafulltrúinn í Hafnarfirði  
 F.h. Hrólfur S. Gunnlaugsson

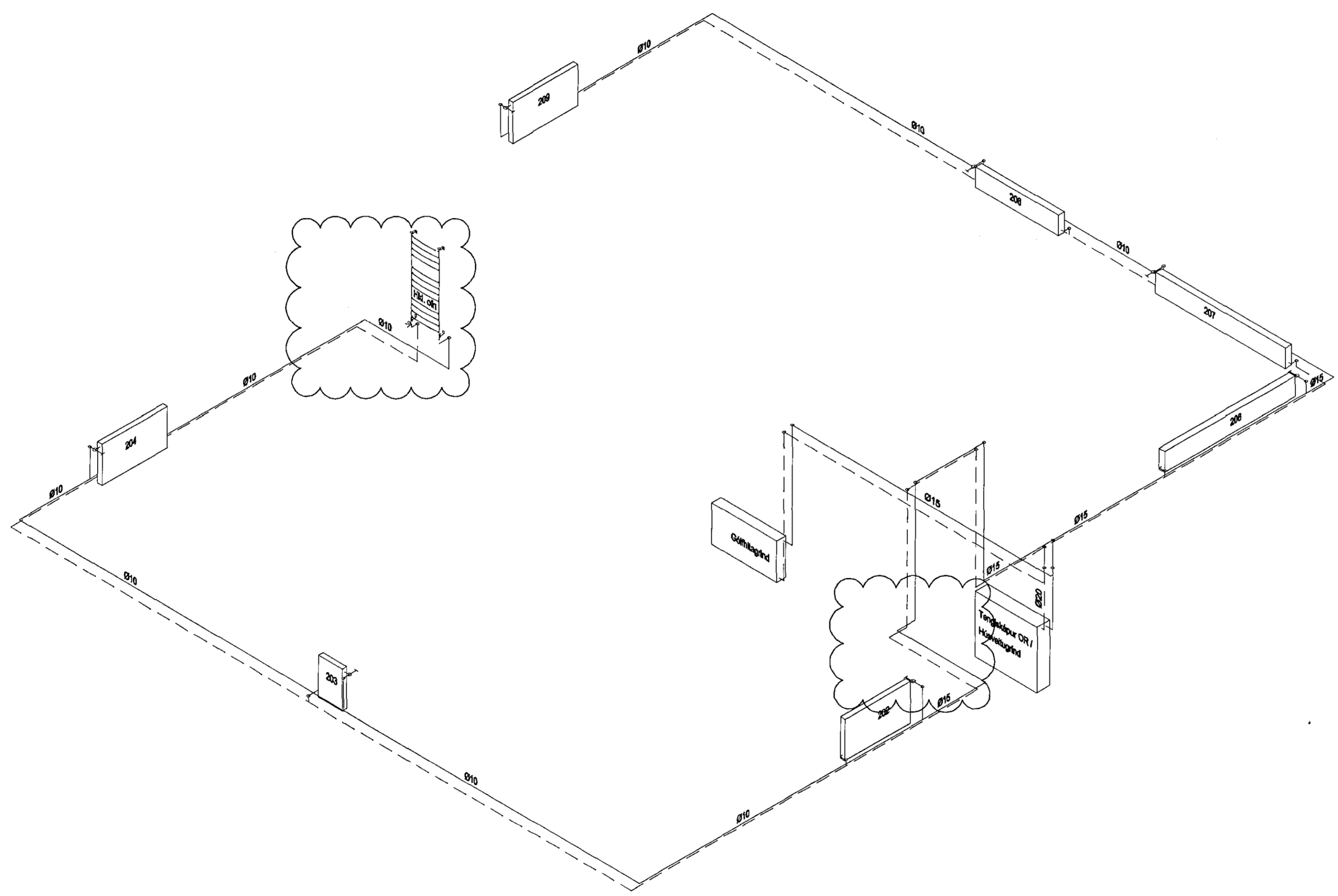

A 12.01.15 Ofn 205 br. og ofn 201 deitur út BS/GÁG  
 Útg. Dags. Skýring Hanna/Yfirfari

*Gísli Guðm.*

Antun sérhönnuðar				
Gísli Ágúst Guðmundsson kt. 250860-7499				
Verkefni				
FURUÁS 30				
HAFNARFIRÐI				
Verkhliði				
Ofnalagnir				
Rúmmynd				
Ofnalisti				
Hannað	Teiknað	Yfirfarið	Kvarði	Síða
BS	BS	GÁG	1:50	/ A2 -
Dags.	Verkefni	Teikning		Útgáta
26.08.2008	-	P06		-

*12/11/15*