

BJARKAVELLIR 1A HAFNARFIRÐI.

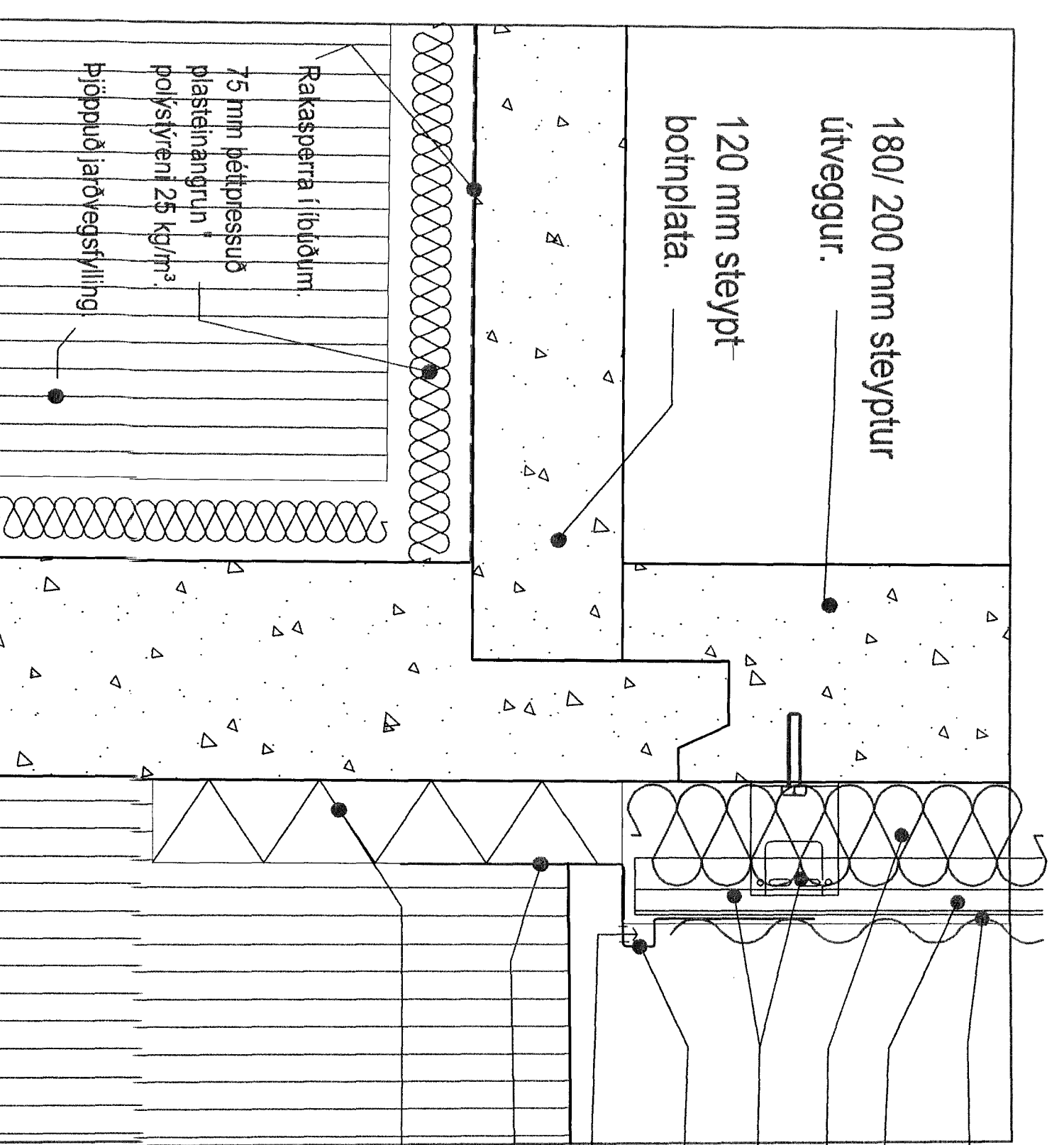

- Bárukæðing / ál
- Löftunarlí 2.
- Steinnull 100 mm "VEGGPLATA 80 KG/M³"
- Álviniklar / þelbarar.
- Vatnsbrött 1 mm ál (sama efni og bárukæðing).
- Löftræsti gólf, ø15 mm c/c 300 mm.
- 1 mm álplata, 150-200 mm niður fyrir jarðvegysfiriborð
- 75 mm steinnull (jarðvegspjatta), dliuð fóst við steyptan vegg.

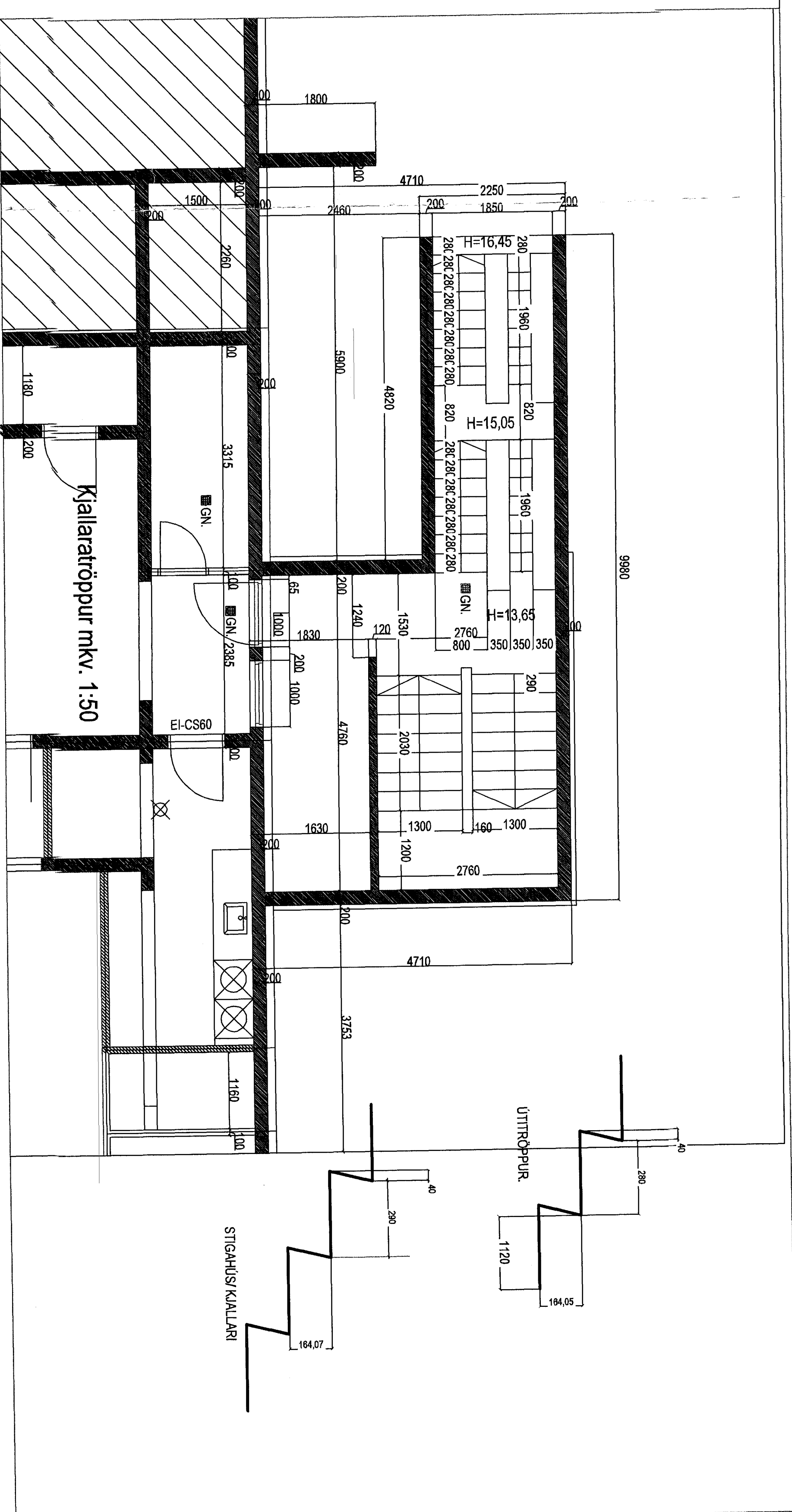

DELL 1:5.
FRÁGANÐUR Á KLÆÐNINGU
VIÐ JÖRD.

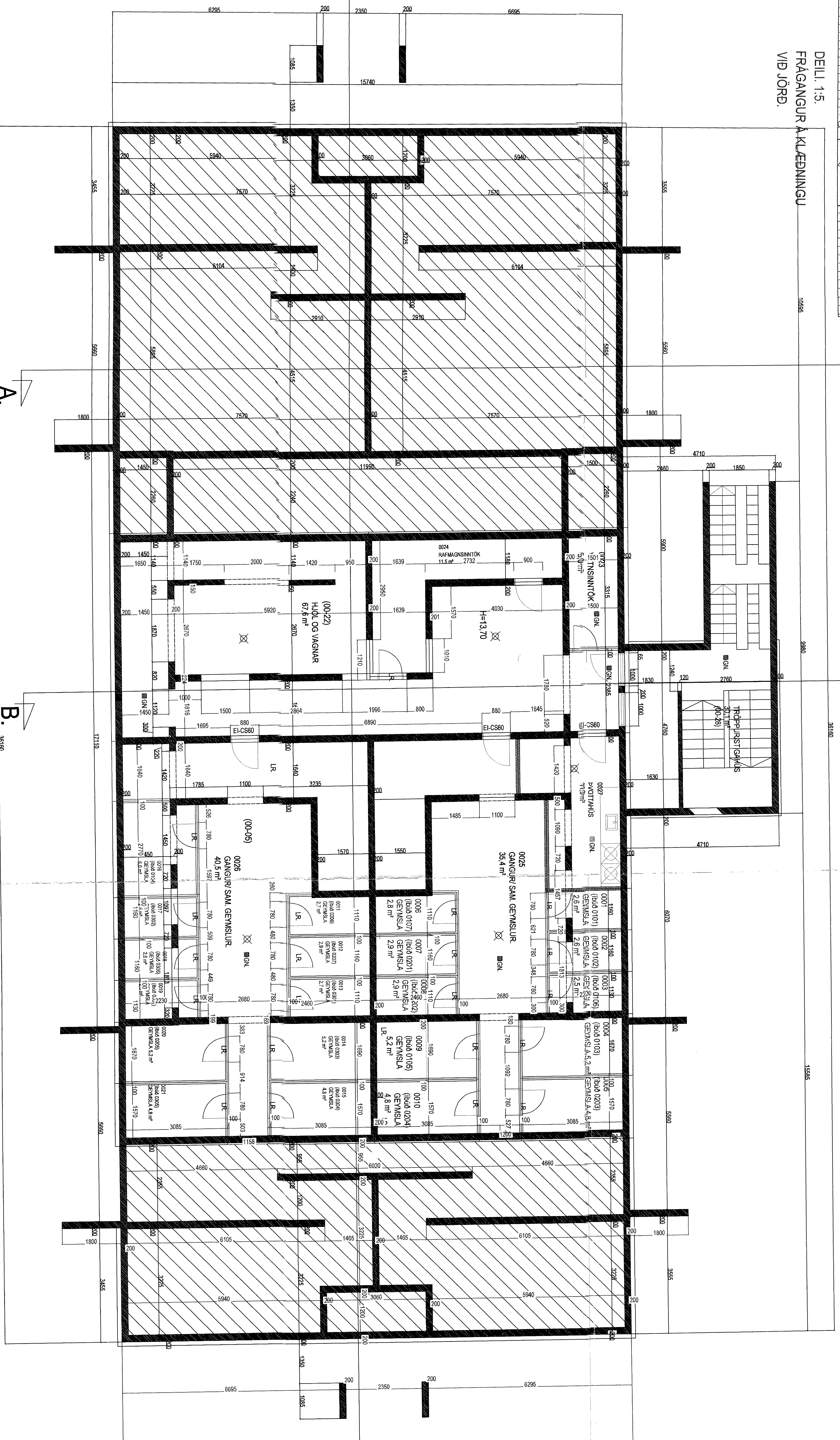

Byggingsskipting / verkisng.
Undirstædur eru stakstær og lítt og á þessum hliðum þessum.
Eftir stakstær og lítt og á þessum hliðum þessum.
Gönguflúr er stakstær og lítt og á þessum hliðum þessum.
Útveggur er stakstær og lítt og á þessum hliðum þessum.

Samykkt heim
01.03.2015
Sigrún Þorvaldsson

GRUNNMÝND KJALLARI. MKV. 1:50.

STH, teiknistofan ehf.
Skrifað
Kjallari
220 Hafnar
Kl. 510288
teiknistofan@sthef.is

Númer 1 af 6
Grunnmýnd Kjallari, Hafnarfirði, Víðingur
A-0, 1:50
Verk nr. 0091
Skrifað nr. 001
Eignarstærðir: 100x15