LAGNIR Í KJALLARA OG SÖKKULLI - GRUNNMYND, 1:50

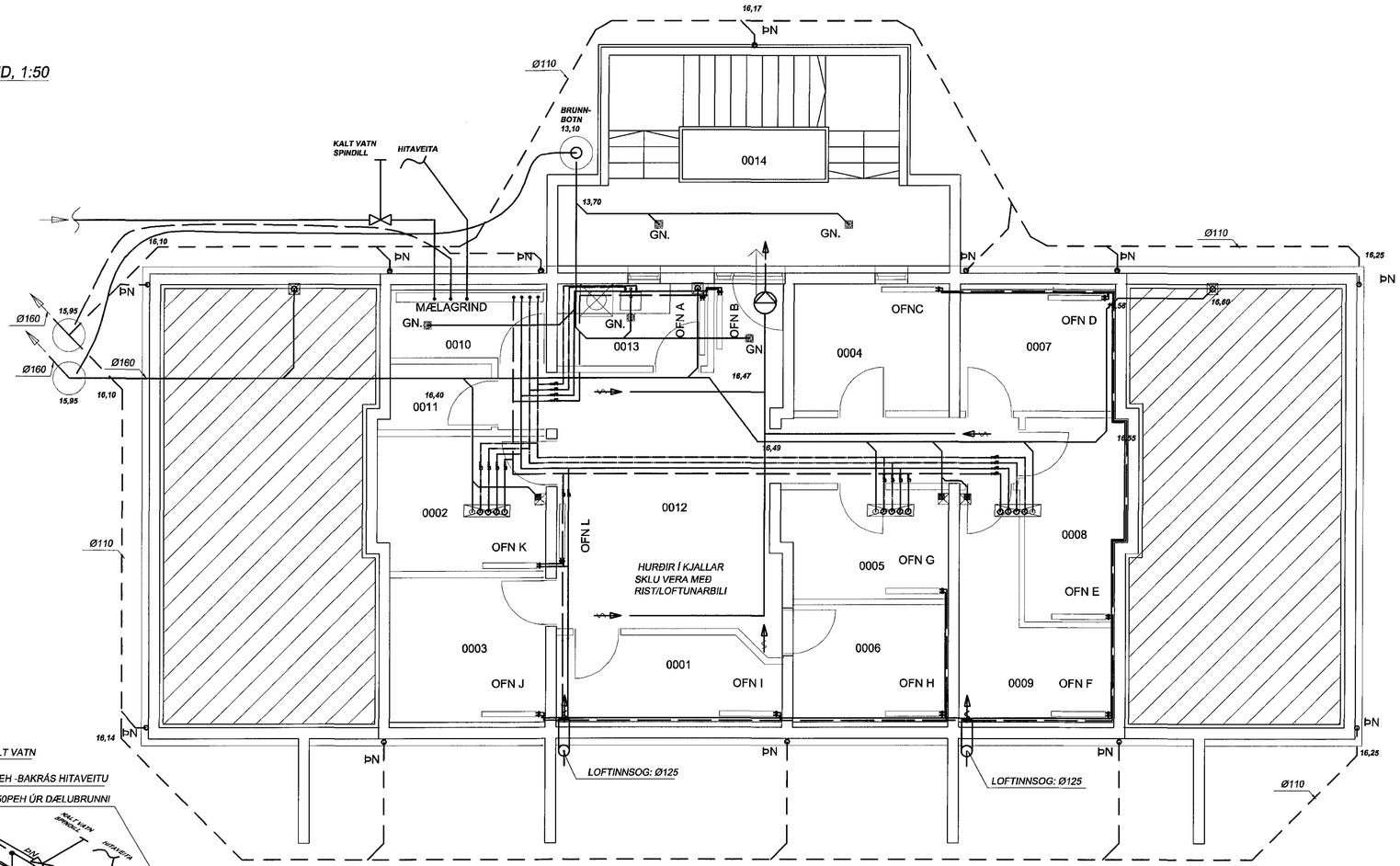

LAGNIR Í KJALLARA OG SÖKKULLI - RÚMMYND, 1:50

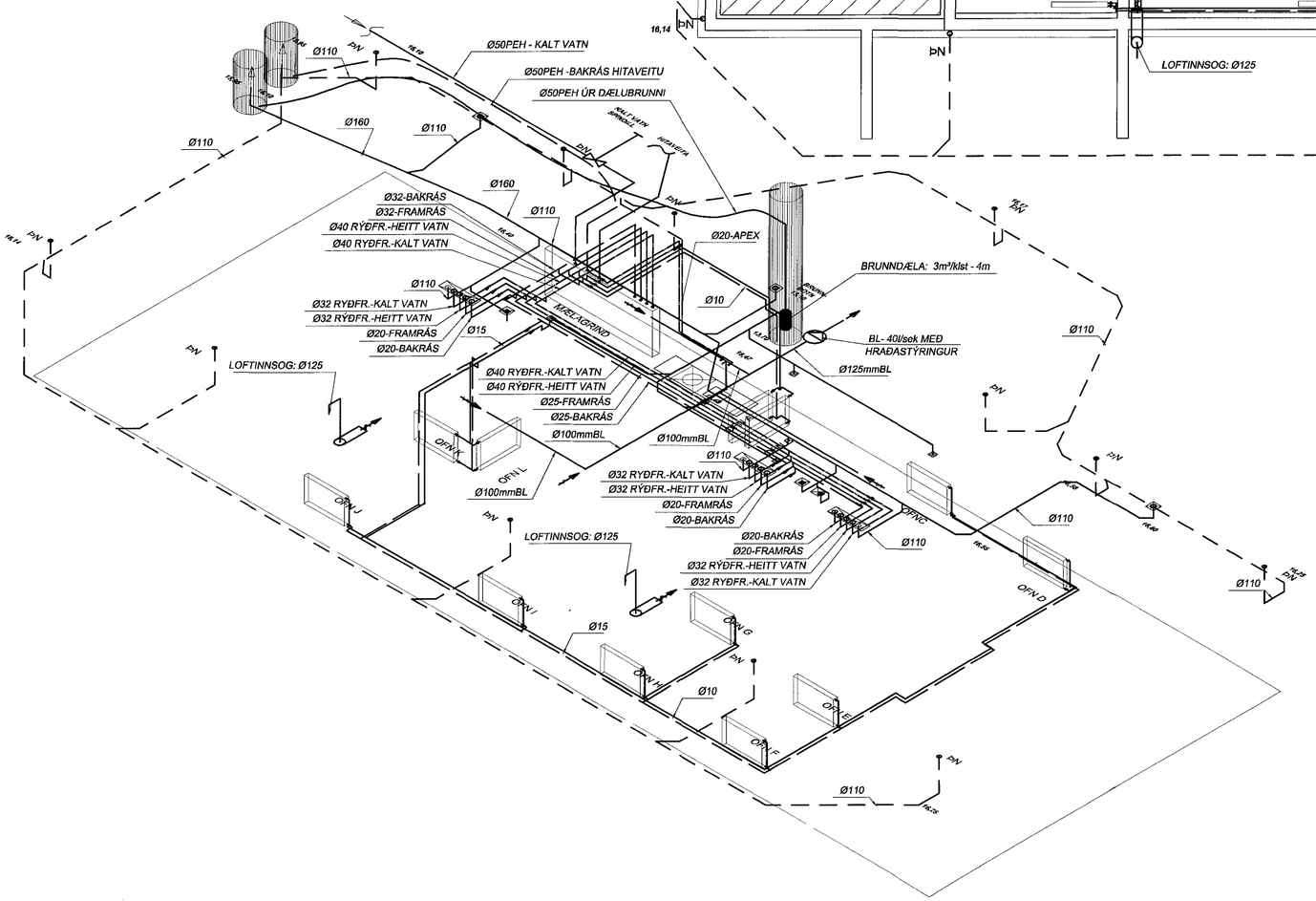

Samþykkt þann
02. júní 2015
Byggingafulltrúinn í Hafnarfirði
F.h. Hrólfur S. Gunnlaugsson

SKÝRINGAR

NEYSLUVATN:
LÓÐRÉTTAR LANGIR FRÁ KJALLARA Í TENGIGRIND Í ÍBÚÐUM SKULU VERA ALUPEX Ø25x2.5. FRÁ TENGIGRIND AÐ TÆKJUM SKULU LAGNIR VERA Ø20x2.25 Í SLÍFUM. EFST Á LÓÐRÉTT LAGNIR KOMI LOFTPÚÐAR.

HITALAGNIR:
LÓÐRÉTTAR LANGIR FRÁ KJALLARA Í TENGIGRIND Í ÍBÚÐUM SKULU VERA STÁLLAGNIR SVART Ø20. FRÁ TENGIGRIND AÐ TÆKJUM SKULU LAGNIR VERA PEXØ12x2.0 Í SLÍFUM.

FRÁRENNSLI:
FALLPÍPUR SKULU VERA Ø110 SKOL HJÓÐEINANGRANDI.
HLIÐARLAGNIR AÐ SALERNI SKLA VERA Ø110.
HLIÐARLAGNIR AÐ ELDHÚSVÖSLUM-ÞVOTTAVELUM SKULU VERA Ø70.
AÐARAR HLIÐARLANGIR SKULU VERA AÐ MINNSTA KOSTI Ø50. LAGNIR SKULU VERA ÚR HLJÓÐEINANGRANDI EFNI.

LOFTRÆSING:
LAGNASTOKKUR SKAL VERA BÆÐI HLJÓÐEINANGRAÐUR OG ELDVARINN. STOKKAR FRÁ BÖÐUM SKULUR VERA Ø125 OG NÁ UPP ÚR ÞAKI. SJÁ TEIKNINGAR ARKITEKTS.

NIÐURFÖLL Í SVÖLUM:
LAGNIR AÐ NIÐURFÖLLUM Í SVÖLUM SKULU VERA AÐ MINNSTAKOSTI Ø50 MEÐ. SJÁ GRUNNMYND LAGNA.

ATHUGASEMD:
VARÐANDI MÁLSETNINGAR SJÁ TEIKNINAR ARKITEKTS.

Friðrik Ólafsson - Verktræðingur
Reykjafold 14, 112 - R
Net: fridrikolafs@simnet.is
Kennitala: 240753-2439,
Sími: 896-5548

Tæknibjónusta
Ragnars G. Gunnarssonar
Smiðjuvegur 11, 200 Kópavogur,
net-fang: ragnargg@simnet.is
Kennitala: 520397-2909,
Sími: 5443390, Fax: 5443351

HANNAÐ AF:	TEIKNAÐ AF:	YFIRFARIÐ AF:
RGG-FÓ	FÓ-RGG	RGG-FÓ
DAGSETNING: 2013.01.10	KVARÐI: 1:50	DAGSETNING BREYTINGAR: 03.03.2015

Bjarkavellir 1D - Hafnarfjörður

LAGNIR - KJALLARI
GRUNNMYND OG RÚMMYND

VERKNÚMER:	BLAÐ:	ÚTGÁFA:
201207-50	LD1-00	

BREYTING A: 03032015-FÆRSLA Á LÖGNUM VIÐ INNTAKSKLEFA - FÓ/RGG