

LÁRÉTT SNID VIÐ SVALAVEGG
M.K.V. 1:5

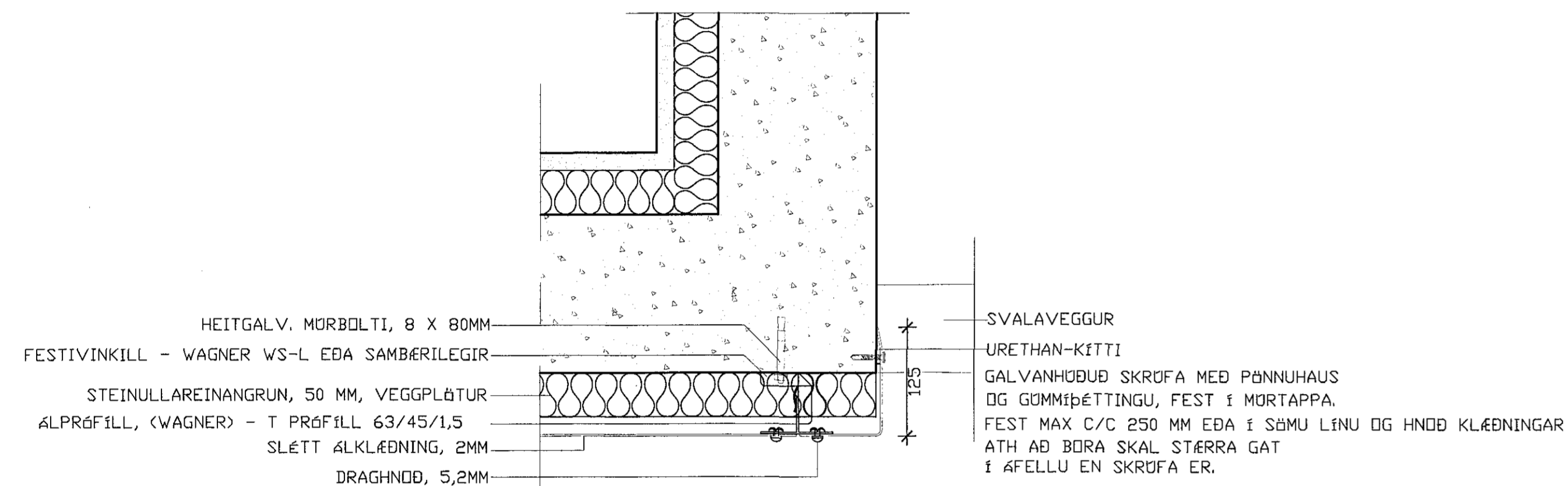

LÁRÉTT SNID ÚTHORN OFAN SVALAVEGGJA
M.K.V. 1:5

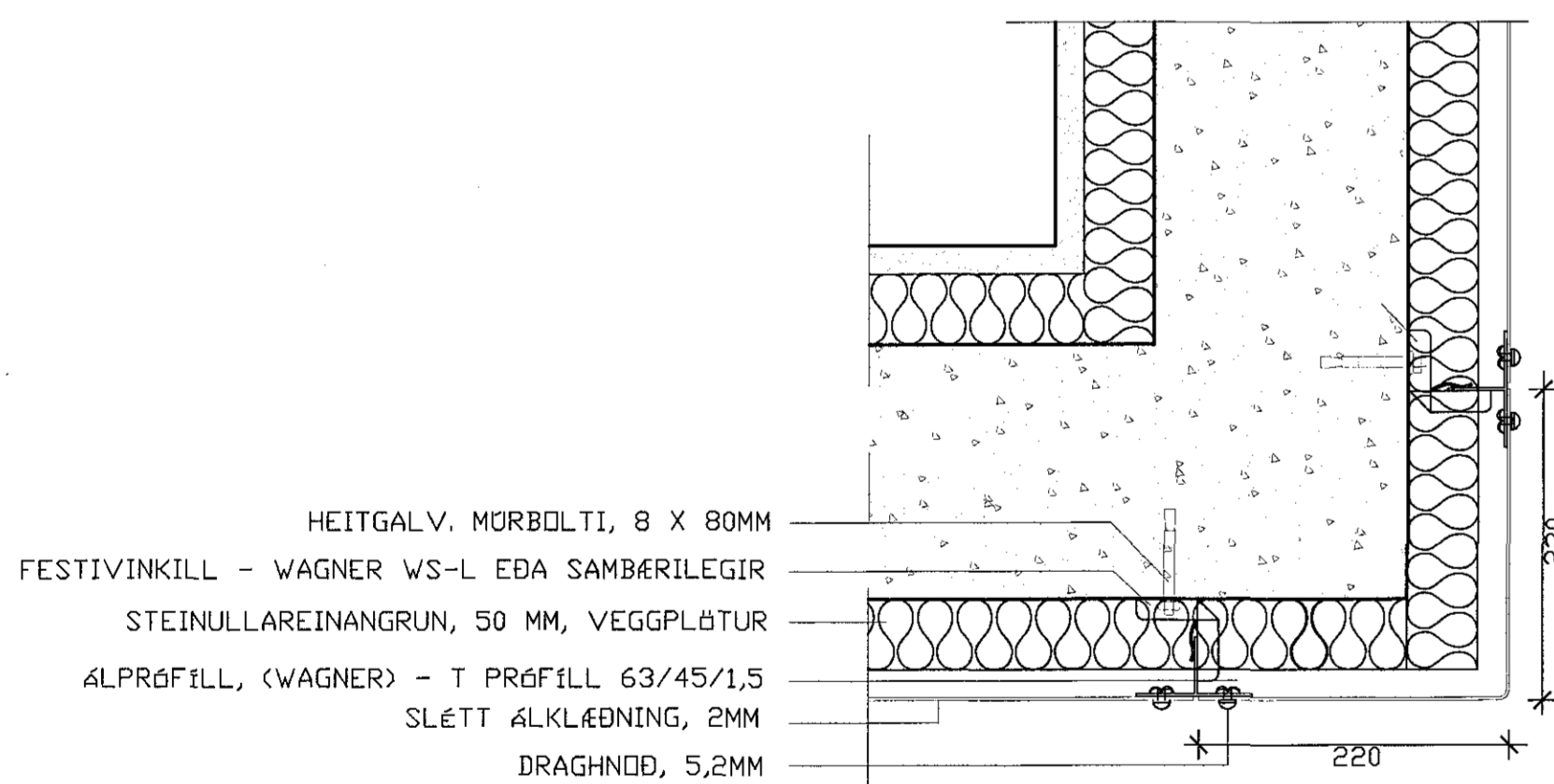

LÁRÉTT SNID ÚTHORN
M.K.V. 1:5

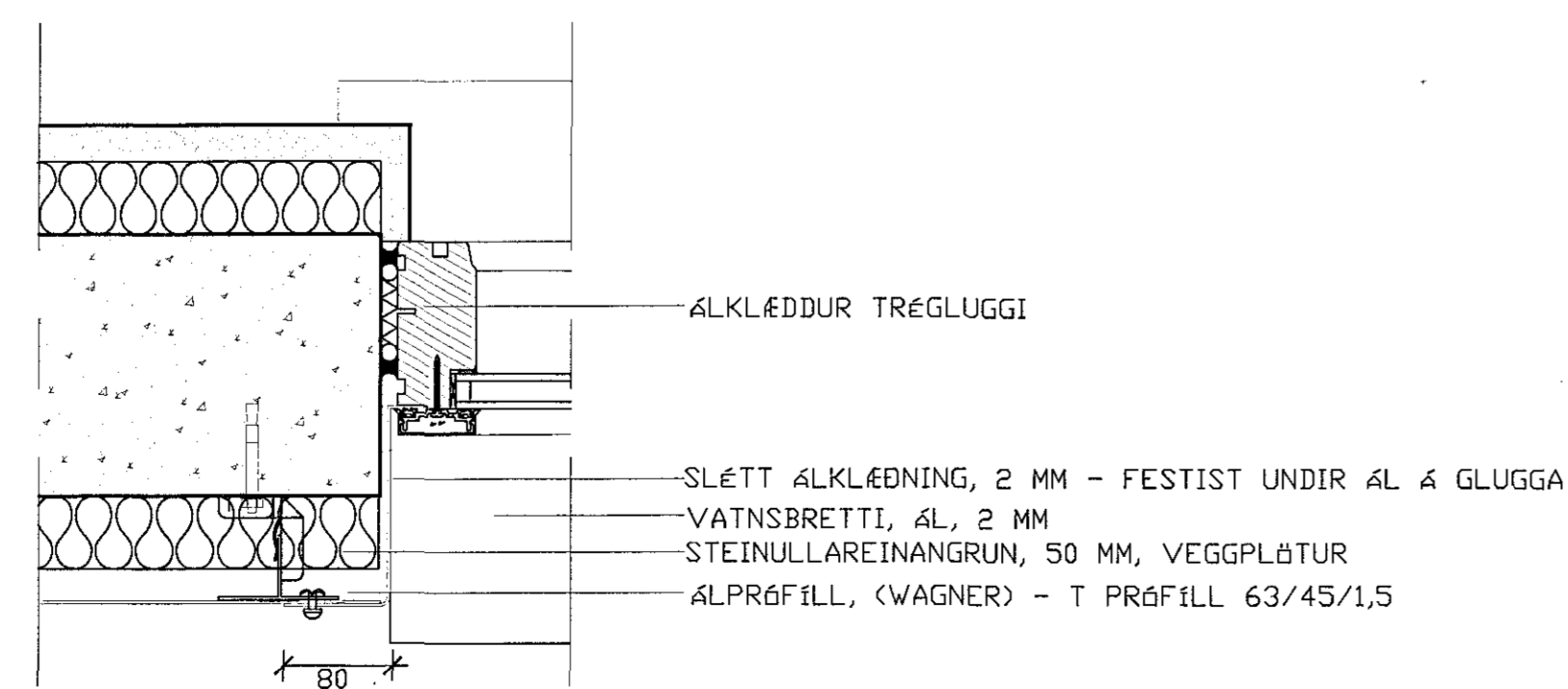

LÁRÉTT SNID VIÐ GLUGGA
M.K.V. 1:5

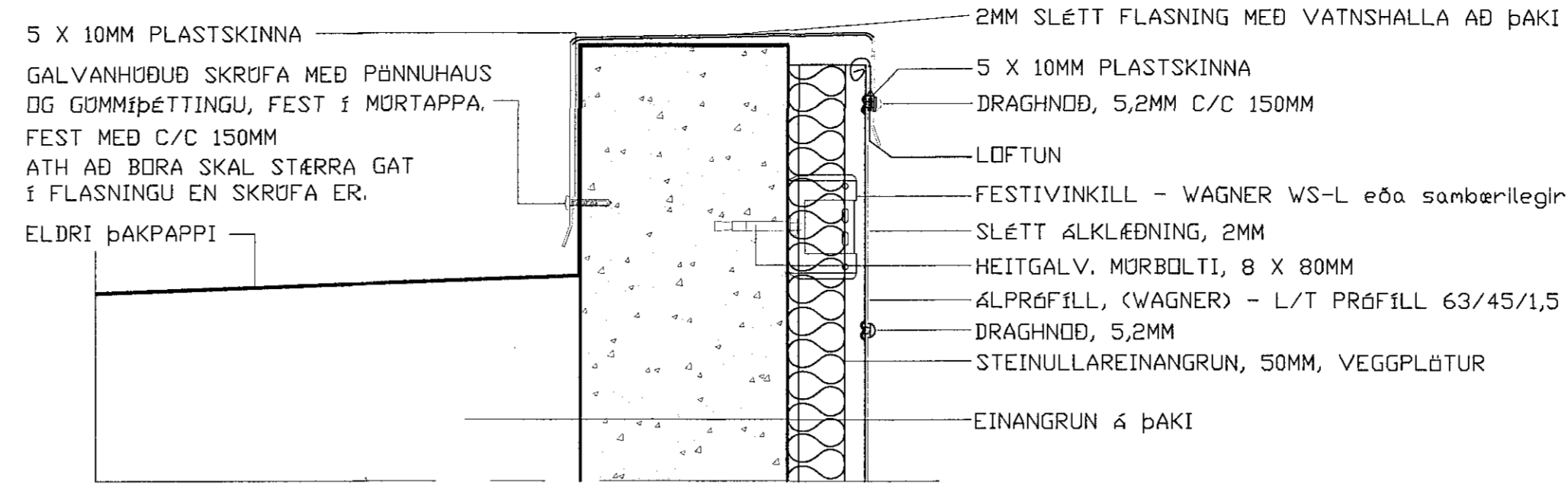

LÓDRÉTT SNID VIÐ ÞAK
M.K.V. 1:5

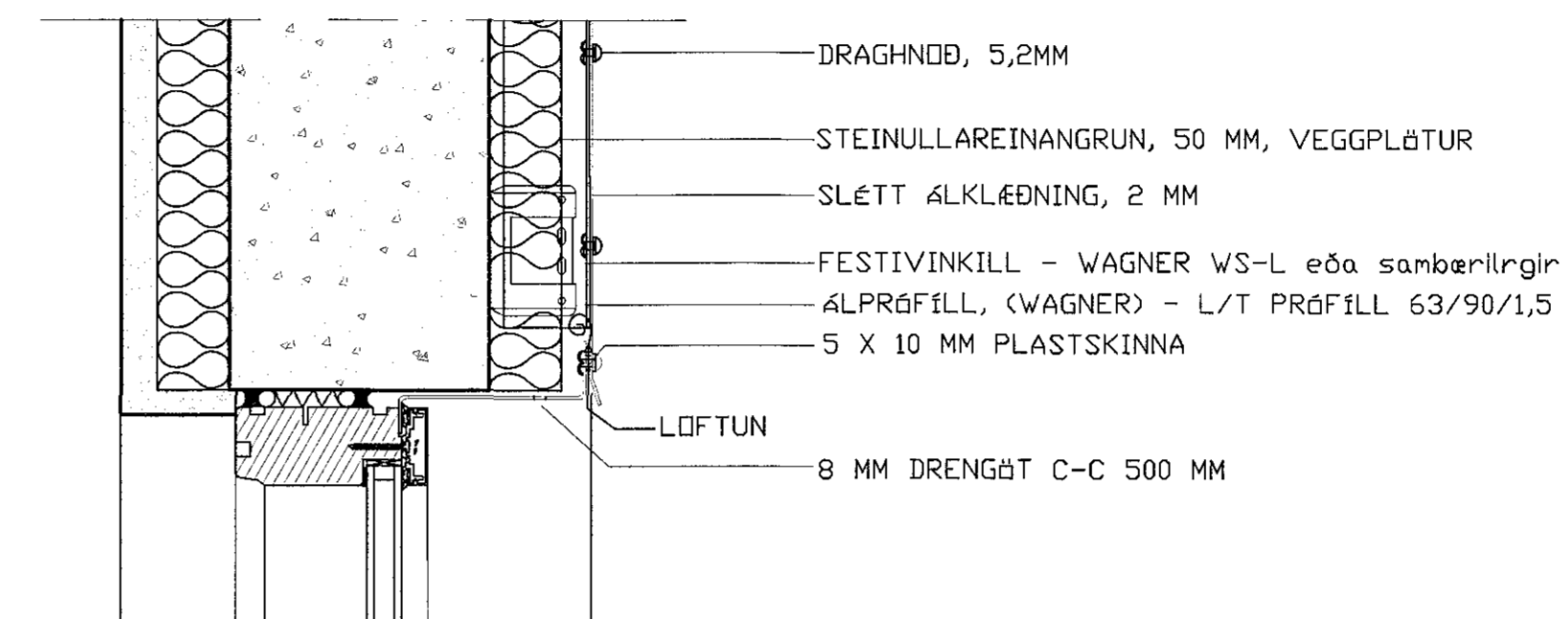

LÓDRÉTT SNID VIÐ GLUGGA
M.K.V. 1:5

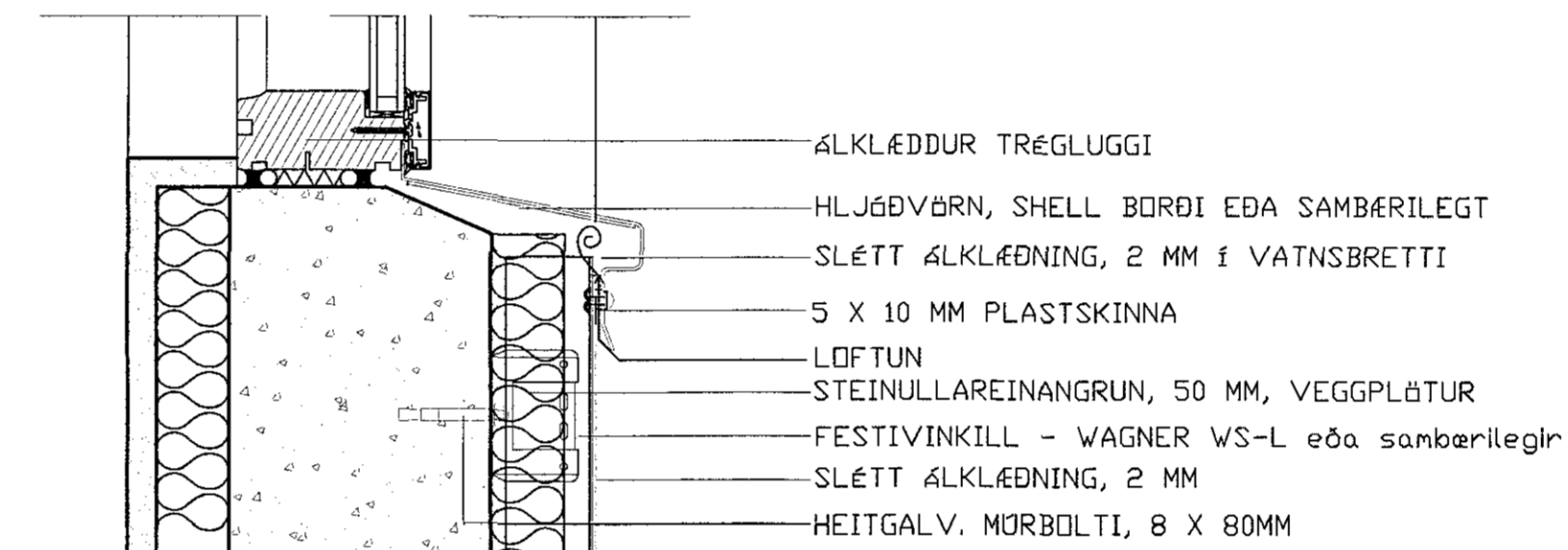

LÓDRÉTT SNID VIÐ ENDA KLÆÐNINGAR
M.K.V. 1:5

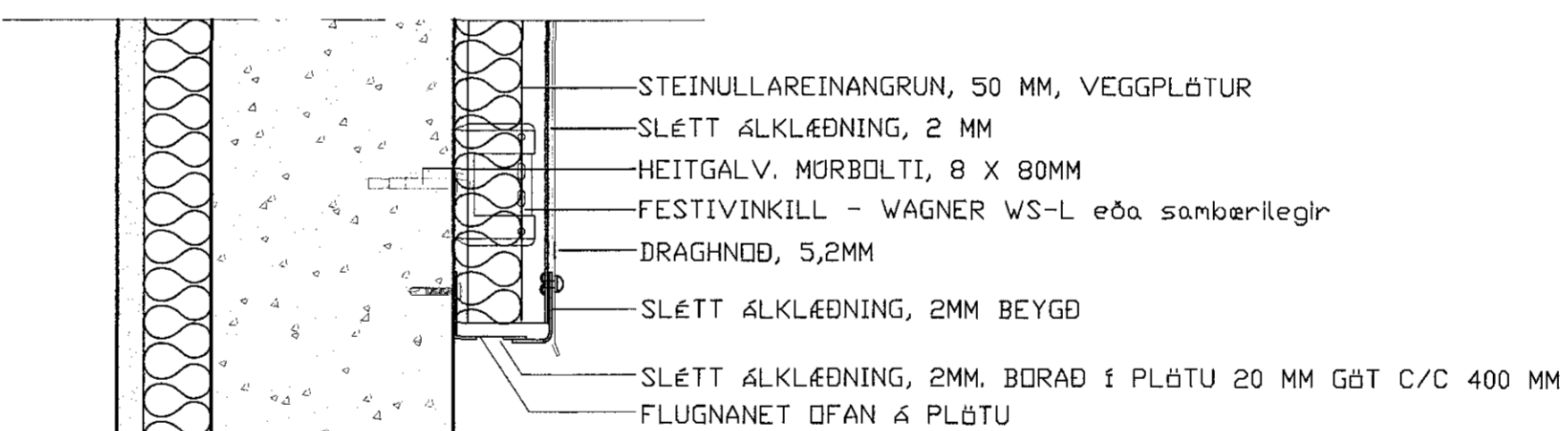

LÁRÉTT SNID VIÐ ÚTHORN Á SUÐURHLID
M.K.V. 1:5

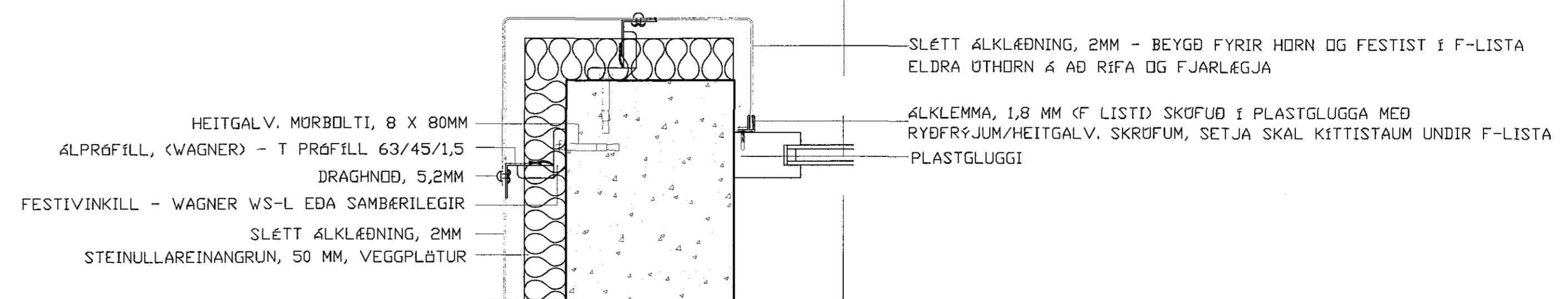

Byggingarlýsing
Miðvangur 41 er 8. hæða steinsteyptr fjölbýlishús. Í fjölbýlishúsinu eru alls 63 íbúðir. Útveggir hússins eru steinsteyptr, mörkuðaðir og málaðir. Innveggir eru steyptr, hlaðnir eða léttr veggir. Á þaki hússins er þakpappi. Gluggar eru hefubundnir ísteyptr trégluggar, málaðir með þekjandi viðarvörn.

Breytingar
Sótt er um leyfi til að klæða austur-gaffi hússins og hluta norðurhlíðar með sléttri áklæðningu, á leiðarakerfi úr áll og með 50 mm steinullareinangrun. Ekki er gert ráð fyrir klæðningu á 1. hæð hússins.

Byggt á upprunalegum teikningum frá Teiknistofu S.I.S. samþykktum 3.nóvember 1971 og teikningum frá Borealis atitektum samþykktum 3.júlí 2001.

Festingar á klæðningu, Miðvangi 41.

Meðal vindsgætt sem myndast á blokkinni í 21,4 metra hæð yfir jörðu er 4,64 kN/m² með öryggisstuði 1,5 (í samræmi við EC1 part 2-4)

Vinklar skulu boltaðir á vegginn með 8x80mm múrboltum. Bili milli vinkla á leiðurum (lóðréttr leiðarar) má ekki fara yfir c/c 800mm og bili milli leiðara má ekki fara yfir c/c 400mm. Ekki má bolta vinkla nær en 80mm frá úthorni.

Leiðarar (wagner álprófillar) eru svo festir á vinkla með 4,8x22mm borskrúfum (2 stk í hvern vinkli) og alltaf skal setja vinkli á samskeyti leiðara.

Plötur eru hnoðaðar við leiðarana með hnoðum samkvæmt fyrirmælum framleiðanda, þó aldrei grennri en 5,2mm. Bili milli hnoða má ekki fara yfir 250 mm

Allur annar frágangur skal vera í samræmi við deili.

| | | | |
|-------------------|---------------------------|------------------|-----------|
| A: | | | |
| B: | | | |
| verk: | Miðvangur 41 | | |
| efni: | Deili f. klæðningu | | |
| staðgreinir: | 1400-1-61900410 | | |
| landnúmer: | 121904 | | |
| verkslagi: | Húsfélagið Miðvangi 41 | | |
| kl. verkslagi: | 570177-1419 | | |
| mælikvarði: | 1:5 | Skrárhætti: | |
| frumskýring bláa: | A1 | verktí: | 12-008 |
| teiknað: | BH | dagsetn. útgáfu: | 17.4.2015 |
| yfirfarð: | RK | endurskoðað: | |