

Artun höfnunarkrifa
Dagsöfnun aðaluppdráttar
17.12.2014 og 29.03.2015

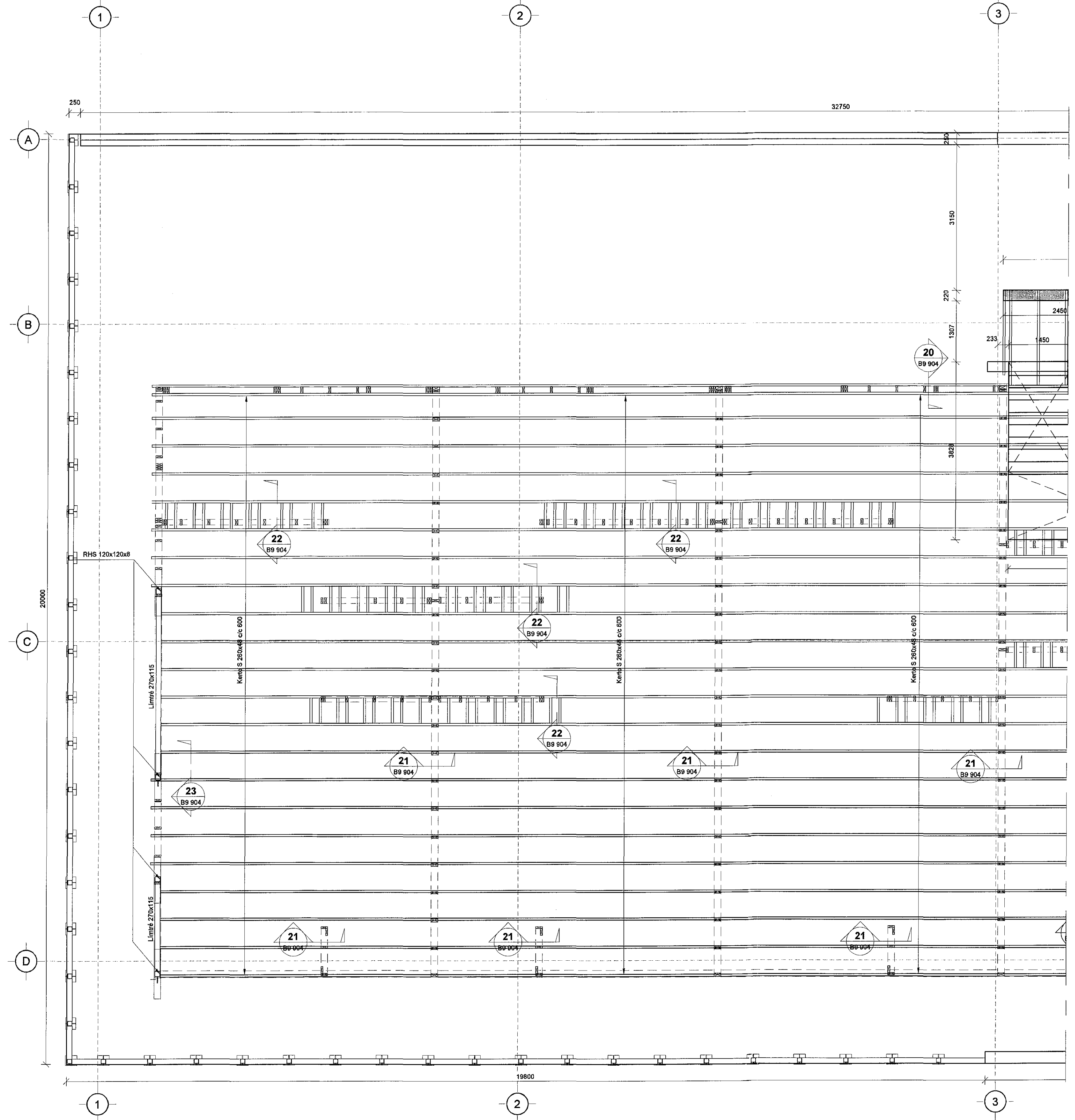

Skýringar:
Allar málsetningar og hæðarkóta skal sannreyna með tilliti til aðstæðna á staðnum og teikningar arkitekta, þó þer að láta hönnuð víta af misræmi.
Málsetning á timburveggjum eru einungis vegna veggjagrinda. Nánari málsetningar á hurðum, gluggum og veggjum sjá teikningu arkitekts.

Trévirki:
Timbur skal ekki vera lakara en af flokki K 18 (c18) skv. Eurocode 5: IST EN 1995. Allan við utanhús skal fúaverja.
Kerto - S: skal hafa beygjuból 48 Mpa, skerþol 6 Mpa og fjaðurstuðul 14000Mpa hið minnsta
Limiré Gl. 32

Veggir:
Stobir og lausholt eru að öllu jöfnu 45x145,70x145 og 45x120 nema annað sé tekið fram. Bil milli miðlína stoba skal ekki vera meira en 600mm. Utan á grind komi 9mm gufuþoppinn rakapvolinn krossviður beggja vegna (t.d. birki-krossviður) Öllum samektytum skal víxlað og skulu ávallt vera á stöð/lausholti.
Krossviður festist með 2 c/c 150 í rakapvolið ím. Auk pappa undir fótstykki komi þéttiborði (Aerofill-pulsa eða límod þéttiborði).
Á öllum samektytum skáneglist minst 2x2 3/8 í kross Fótstykki festist með múrboltum M 12 c/c 600 bordýpt 105mm og snerdípt bolt 100mm
Öll horn skulu skrúðu saman með 2x60x80mm skrúfum c/c 600
Stobir og lausholt sem ekki festast niður í steypta plötu festast með enda skrúfum 2x6x110.

Gólfklæðning:
 Táknað stól gólfbita , hámarks bil milli stóla er 1,0m
Gólf klæðist með 26mm nútóðum spónaplötum. Plötur neglist í lím með 2,7x50 rífluðum nógum c/c 200

Þakklæðning:
Þak er klætt með 24mm vatnslíðum krossvið og klæðning skrúfuð með 2 skrúfum pr. 150 við alla kanta og skifur, annars pr. 300.

Festingar:
Boltar, teinar, rær og skinnur skulu vera af gæðaflokki 8.8.
Allur saumur og festingar utanhúss skulu vera heitizinkhúðaðar eða ryðfrjár.
Múrbotlar eru í gæðaflokki 5.8, boltar, skrúfur og naglar séu heitsinkhúðaðir.
Undir alla boltahausa og rær sem liggja á tré skal setja skifur með þvermál 3x3 (d=þvermál bolta) og þykkt 0,3d eða að lágmarki 4mm.

Suður:
Suða skal vera í samræmi við IST EN 287-1.
Suðumenn skulu hafa tilskilin réttindi.

Tilvisanir:

Almennar skýringar:
sjá teikningu nr. 14238-B0 000

Hæðarkótar á plötum og málsetningar á veggjum:
Teikning arkitekts

Göt í plötum og veggjum:
sjá gatateikningu

Útg. Dags. Skýring Hannad/Yfirfarð

VSBS
VERKFRÆÐISTOFA
Bæjarhauki 20 / 220 Hafnarförður
Kennitala 710796-2898
Sími 595 8800
vsb@vsb.is / www.vsb.is

Artun sérhönnuðar		Björn Gústafsson		Kt. 193550 4889 - bjorn@vsb.is	
Verkið		STRANDGATA 31-33		220 HAFNARFIRÐI	
Verkið		Burðanvirki		Þak	
Verkið		Grunnmynd 1		Þak	
Hannad	Yfirfarð	Kvarði	Síða		
IHO	IHO	8C	1:50	/A1	Síða
Dags.	Verkið	Teikning	Útgáfa		
29.04.2015	14238	B5 051	-		

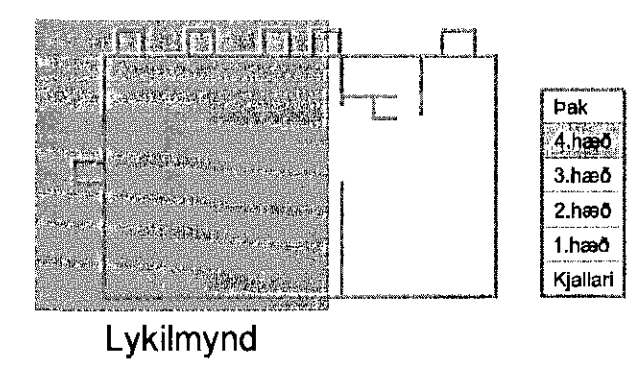

Lykilmynd