

UNDIRSTÖÐUR EIMSVALA 1:50

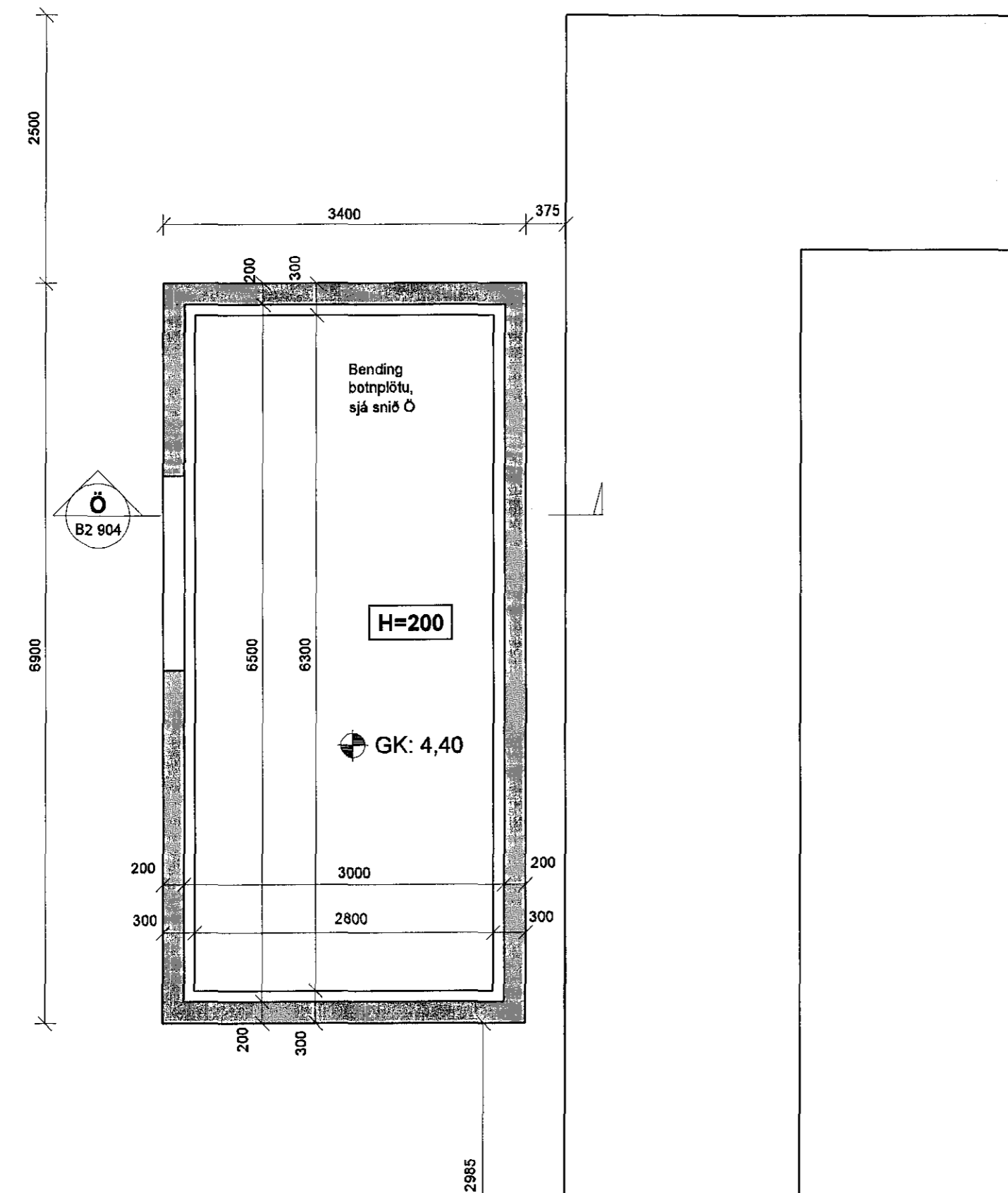

PLATA YFIR EIMSVALA 1:50

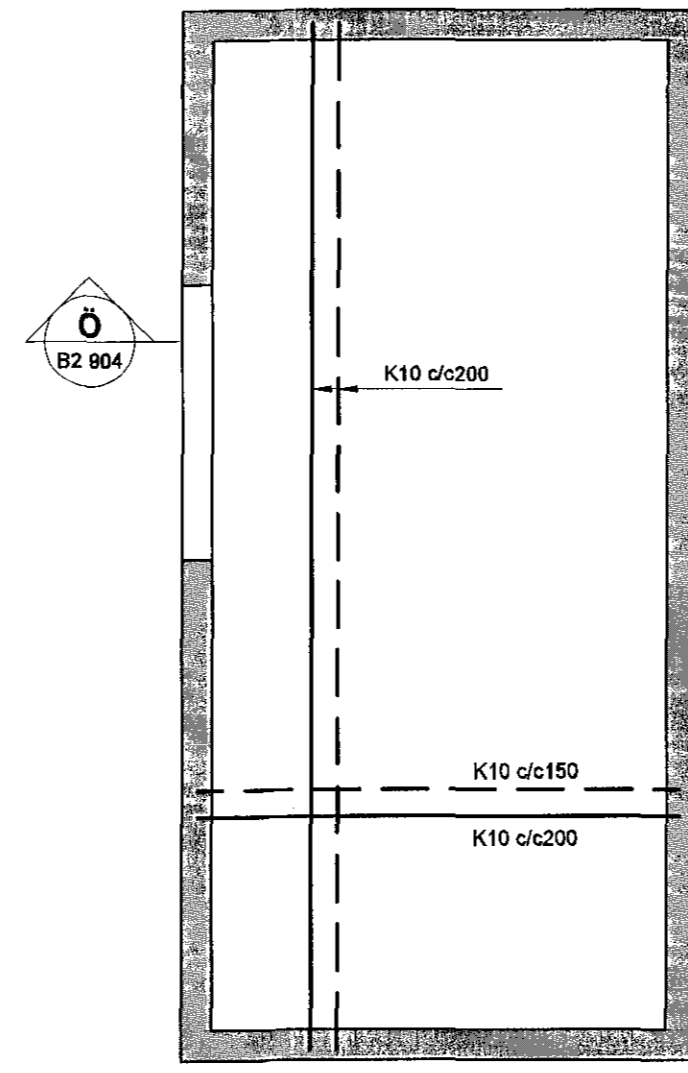

UNDIRSTÖÐUR RAFSTÖÐVAR 1:50

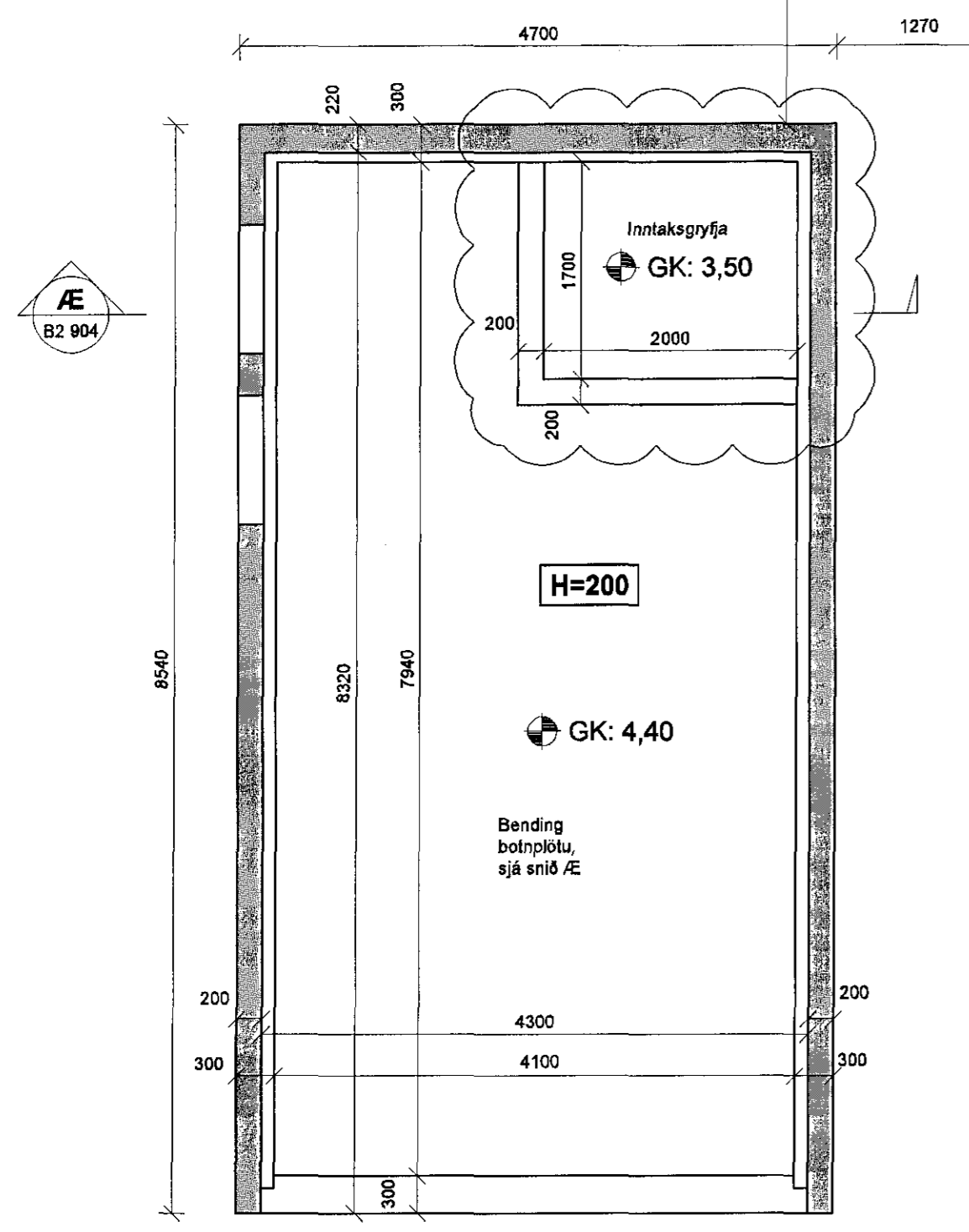

PLATA YFIR RAFSTÖÐ 1:50

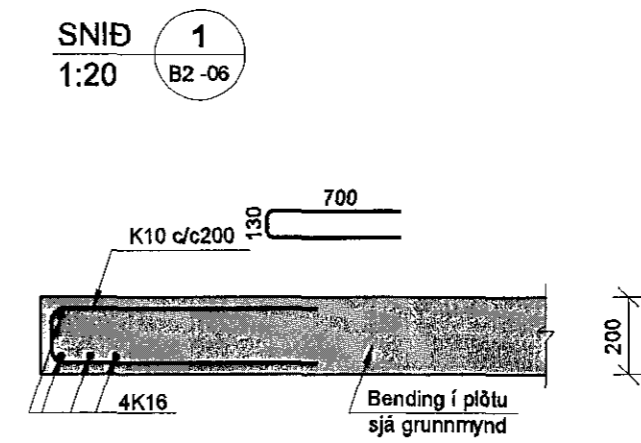
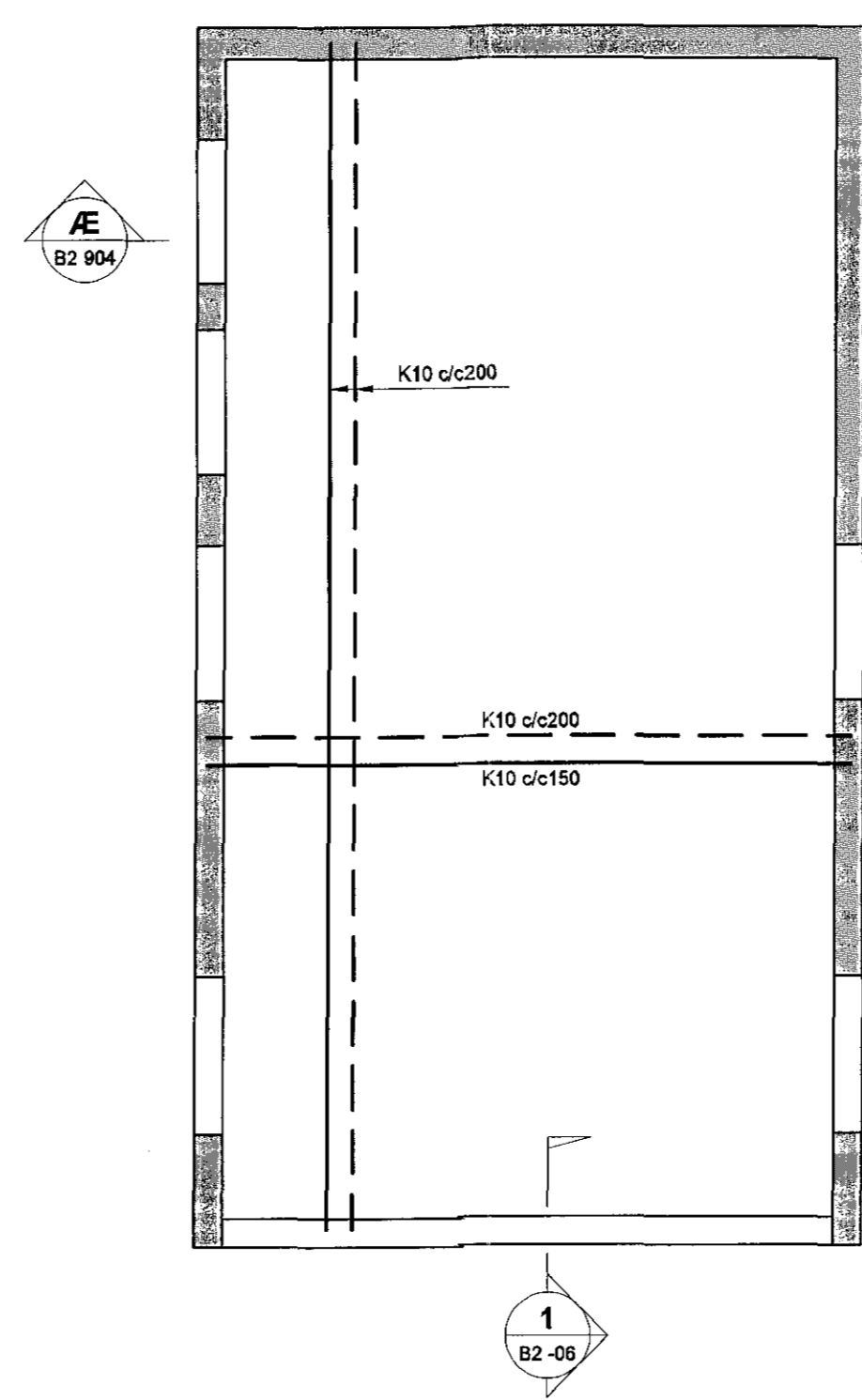

Samþykkt þann

03. júlí 2015

Byggingafræðingur / Hálfarfar
Fh. Hrólfur S. Gunnlaugsson

Áritun hönnuðsgröðva
Dagssetning áskjalapóðrila
26.03.2015

SKÝRINGAR

JARÐVINNA:
Undirstöður standa á þjappaðri malarfyllingu, E2> 100 N/mm² og E2/E1 <2,5

Undir botnplötu skal fylla með malarfyllingu og þjappa þannig að þjöppun verði sambærileg við 98% standard þektor.

BENDING:

Bending í undirstöðum skal vera í samræmi við meðfylgjandi teikningar VSB Verkfræðistofu.

TILVÍSANIR:

ALMENNAR SKÝRINGAR:
SJÁ TEIKNINGU NR. 14229-B0 000

MÁLSETNINGAR Á VEGGJUM OFAN UNDIRSTADNA:
TEIKNING ARKITEKTS

GÓT Í UNDIRSTÖÐUVEGGJUM:
TEIKNING LAGNAHÖNNUÐA

BROTÞOLSFLÖKKUR STEYPU:
SJÁ BL. NR. 14229-B0 000

A 11.06.15 Inntaksgryfa bætt við BIB/BO

Útg. Dags. Skýring Hannad/Yfirfar

VSB Verkfræðistofa
Bajarhraun 20 / 220 Hafnarfjörður
Kennitala 710756-2899
Sími 598 9800
vsb@vsb.is / www.vsb.is

Áritun sérhönnuðar
Björn Guðastefnsson
Kt. 193550-4889 - bjorn@vsb.is
Verkefni
ÓSEYRARBRAUT 22 - FRYSTIGEYMSLA 220 HAFNARFIRÐI

Verkið					
Burðanvirki Undirstöður Eimsvala og Rafstöðvar					
Plata yfir Eimsvala og Rafstöð, snið					
Hannad	Teiknað	Yfirfarð	Kvarði	Síða	
JÓE	JÓE	BG	1:50, 1:20	-	
Dags.	Verkefni	Teikning	Útgáfa		
01.06.2015	14229	B2-06	A		

V:\2014\4229 VHE-Eimsva\12-Project_Naviger\14229 Eimsva - Frylga\misa | Hinnandi\Sheets\B14229-B2_01.dwg