

TENGIKLEFI KERFISMYNDIR

Samþykkt þann

08. júlí 2015

Byggingafræðingur / Hæfarfræðingur
F.H. Mannvít S. Gunnlaugsson

PRENTAÐ: 11. maí 2015 09:26:01

TÖPPUNARSTAÐIR Í BARNASALERNUM (2 KJARNAR EINN Í HVORRI ÁLMU)

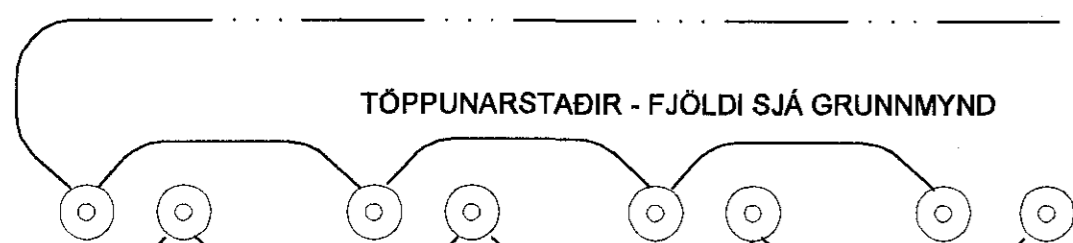

BÚNAÐUR Í INNTAKSRÝMI Í KJALLARA

AD ÞJÓNUSTUÁLUM

AD GÆSLUÁLUM
SUDUR OG VESTUR

AD GARDKRÖNUM

AFFALL

KALT VATN

HEITT VATN - FRAMRÁS

HEITT VATN - BAKRÁS

BÚNAÐUR VIÐ LOFTRÆSTISAMSTÆÐU Í KJALLARA

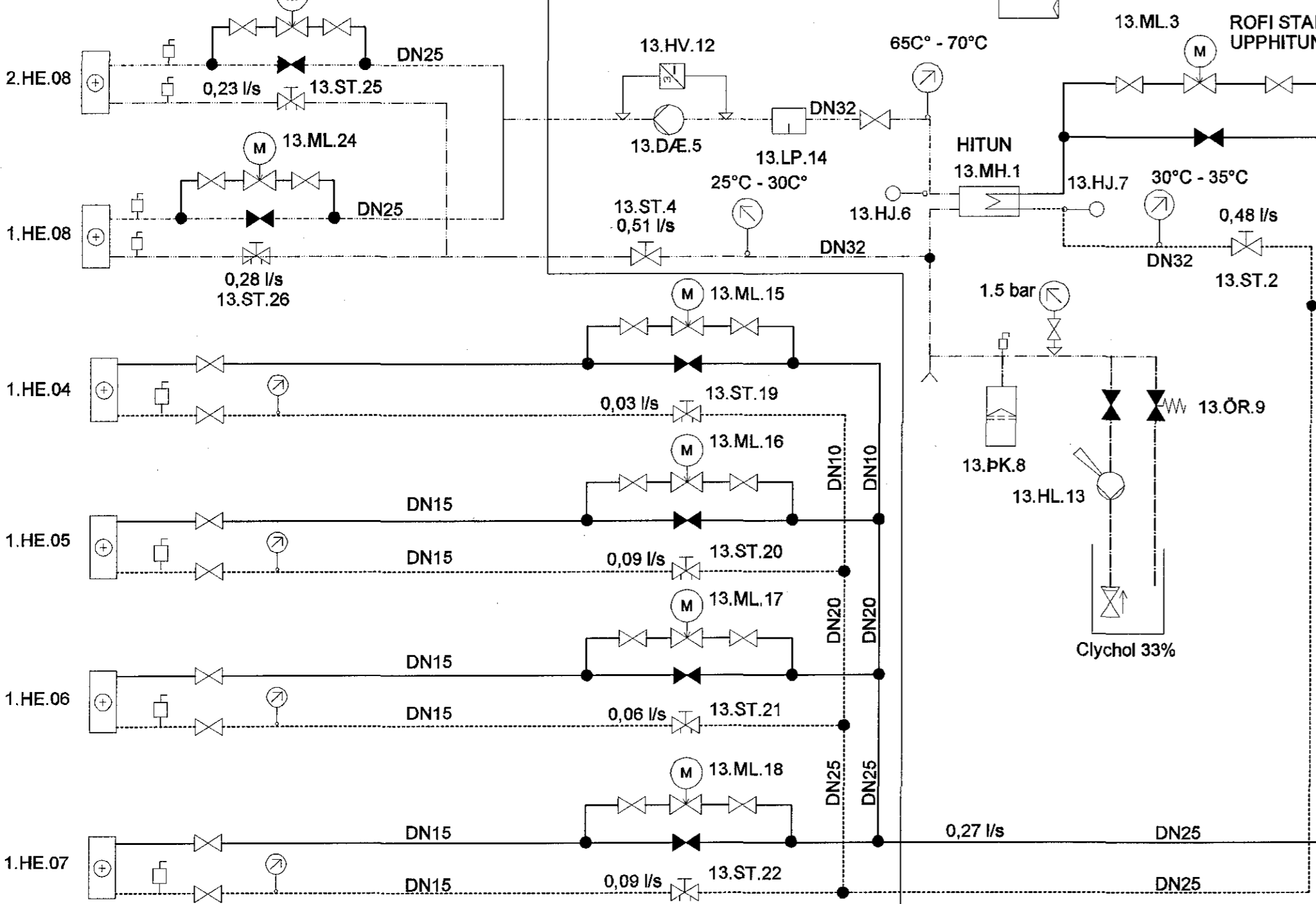

GÓLFHITI VESTURÁLMA

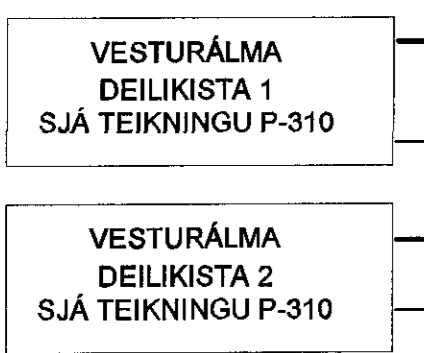

GÓLFHITI SUÐURÁLMA

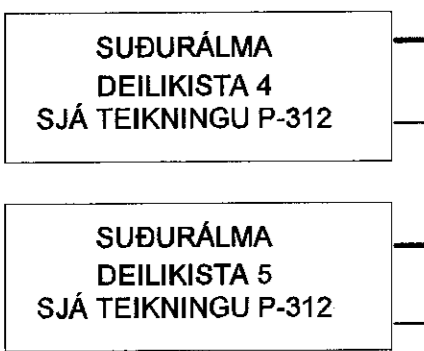

GÓLFHITI MIÐÁLMA

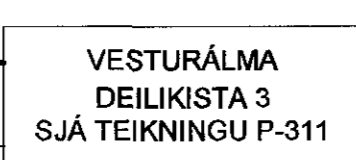

OFNHITAKERFI Í MIÐALMU

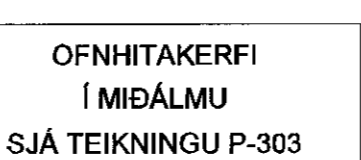

SKÝRINGAR

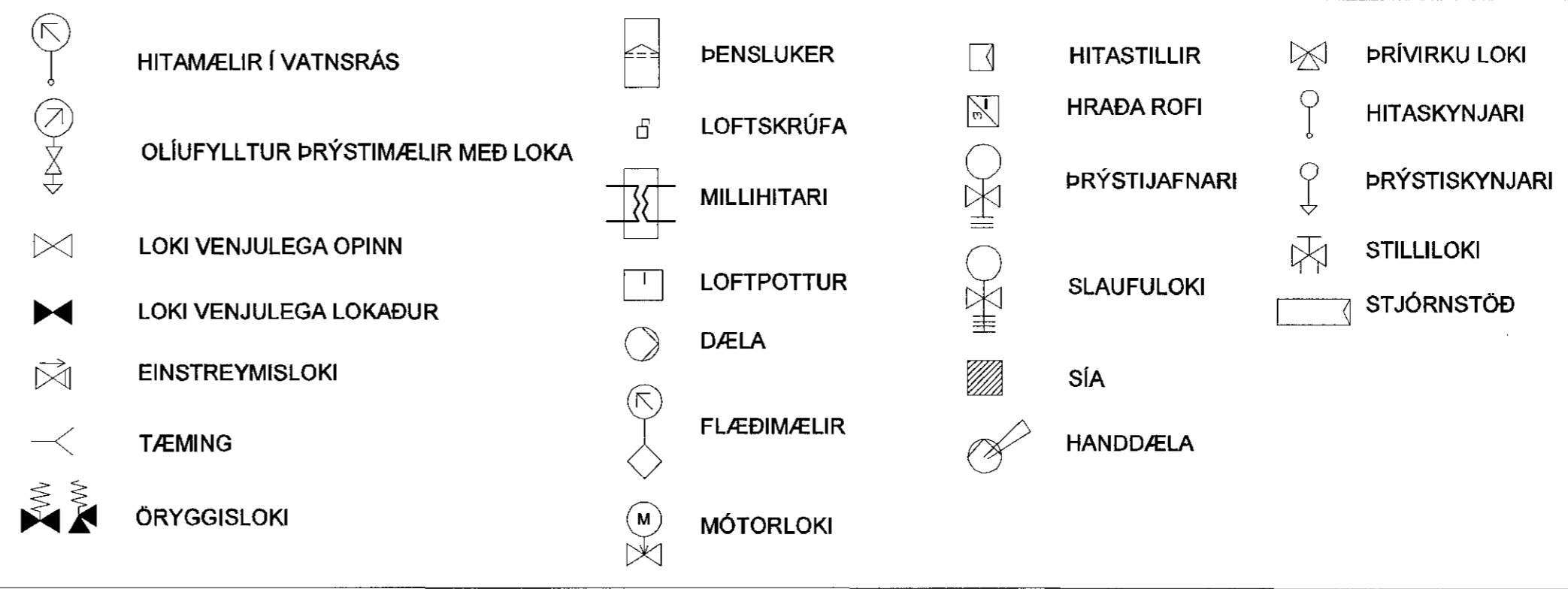

ÚTGÁFUFRILL

ÚTG.	DAGS.	SKÝRINGAR	HANNAÐ	YFRF.	SAMP.
B1	08.05.2015	FRUMÚTGÁFA	HJ	SIP	HJ

DAGS. UNDIRSKRIFTAR
F.H. MANNVÍT (NAFN OG KT.)
LARUS ÁRSÆLSSON
21. maí 2015

HÖNNLEIUR
MANNVIT
Undirhafi 6 203 Kópavogj Sími: 422 3000 Fax: 422 3001
www.mannvit.is mannvit@mannvit.is Kt: 430572-0169

HEITI VEKIS
BJARKAVELLIR - LEIKSKÓLI
BJARKAVELLIR 3
221 - HAFNARFIRÐI

HEITI TEIKNINGAR
KERFISMYND - TENGIKLEFI
HITAKERFI
NEYSLUVATN

VERKNUMER	MKV.	STAFB.
3.151.279	%	A1
TEIKNINGANUMER		ÚTGÁFA
P-334		B1

TOLVUSRÁÐ: s:\3-vinnu\15-hafnarfirði\279s-Bjarkavellir-leikskóli\PIPL\GNR\PIPL-04-1mm.k1.dwg