

Samþykkt þann
09. júlí 2015
Byggingafræðingur í Hafnarfirði
Eh. Hrólfur S. Gunnlaugsson

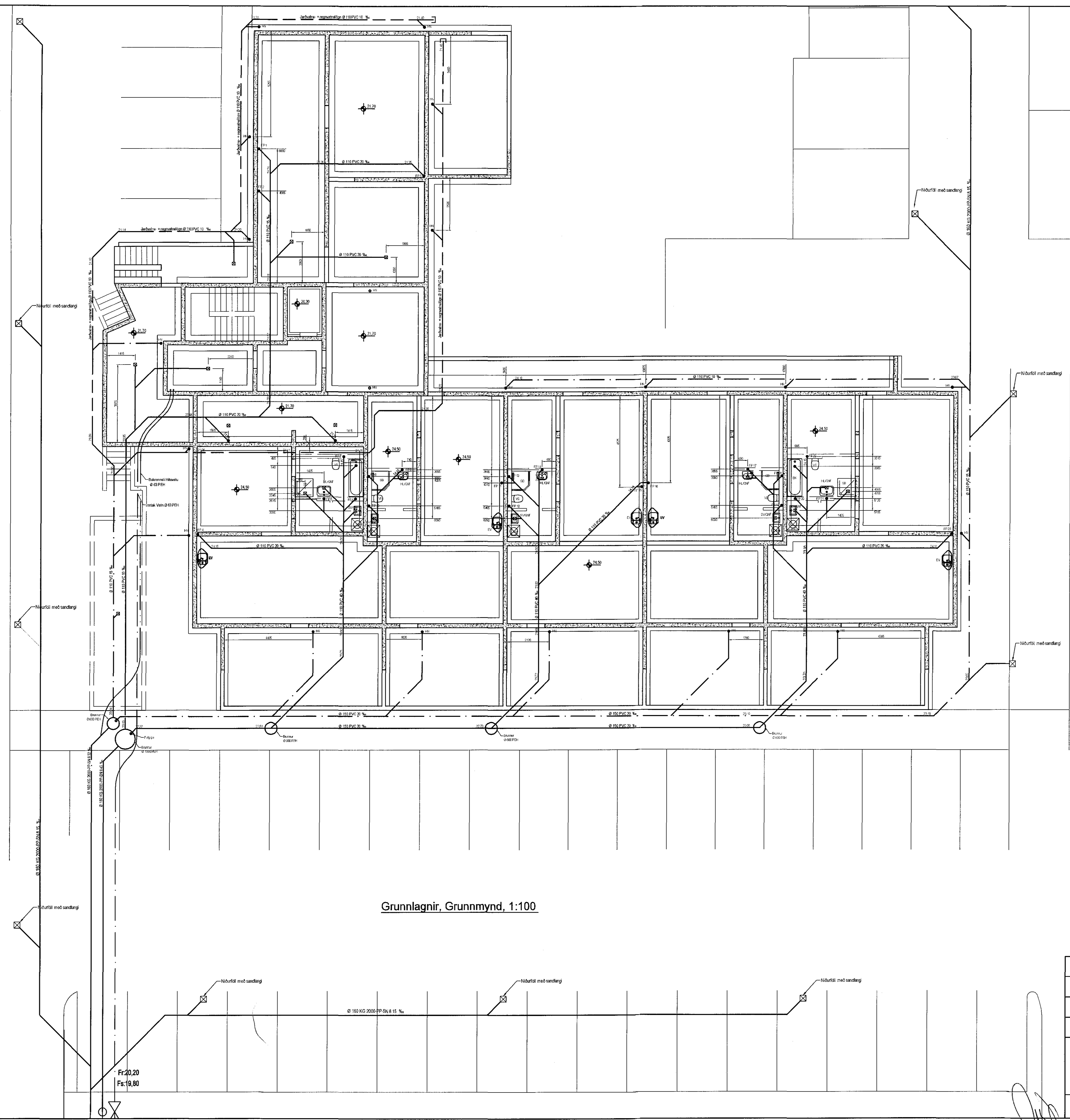
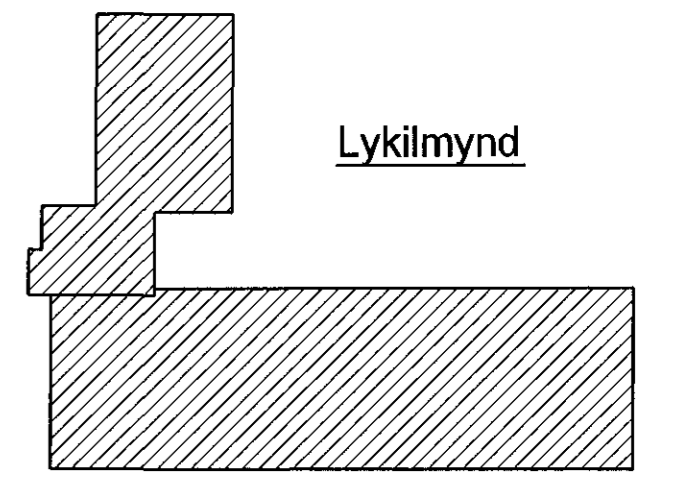

Grunnlagnir, Grunnmynd, 1:100

- VS Vatnsalerni
- HL Handlaug
- BK Bækur
- SB Steypibað
- EV Elduvaskur
- DV Þvottavél
- SV Skolvaskur
- GNF Gegnumsteyminniðurfal
- NF Niðurfal
- FP Fallþpa
- BN Þakniðurfal

Tákn fyrir lagnir

Skopulagn
Regnvatnslagn
Ljósvalnslagn
Ljósvaln+Regnvatnslagn
Neysluvatn
Bakrennslí Hlávælu

SKÝRINGAR

Frávæltulagnir undir botnplötu og utan með húsi skulu vera úr PVC.
Grafa skal fyrir lögnum í fullþjappað fyllingæfni.
Undir og umhverfis rörin skal vera minnst 150 mm sandlag. Lagnir skulu liggja á bolgrum ekki á múffum.
Skayta skal rör með þer til gerðum þéttingum.
Þess skal gætt að rör gæti þanist eðllega.

Útgáfa	Breyting	Dagsetning	Hannað
Sveinbjörn Hinriksson Byggingatæknifráeðingur Kl. 160851-2529 Brékkugötu 8 Hafnarfirði Sími: 555-4008, 861-9851 Netfang: svemih@emmel.is		Staður Eskivellir 13 Hafnarfirði	
Hannað / Teiknað		Kvartí 1:100	Teikn.n. 2-03
		Dagsetning 29. 6. 15	Verkr. 06-15