

Deili 1:5 þak

- #1 -þakreim 150x50 mm
- #2 -12mm vantslímdur krossviðru
- #3 -150x50mm grindarefni
- #4 -BNF - vinkill 200x200mm
- #5 25x125mm þakklæðning
- #6 þakpappi
- #7 -22x45 mm þaklektur
- #8 -25x150 mm lokunarborð
- #9 -38x45 mm timburkubbar undir rennu c/c 300
- #10 -0,2mm heitsinkhúðuð blikkáfella
- #11 -38x45 mm loftunarlistar
- #12 -bárujanrsklæðning
- #13 -25mm timbur//loftunarlisti
- #14 -200 mm þakeingarnurn
- #15 -150 mm steinullareinangrun
- #16 - rakavarnarlag
- #17 - 45x45 mm rafn.grind c/c600mm
- #18 - tvöfalt 13mm gips
- #19 -Ø34mm loftunarrör 2. sperrubil

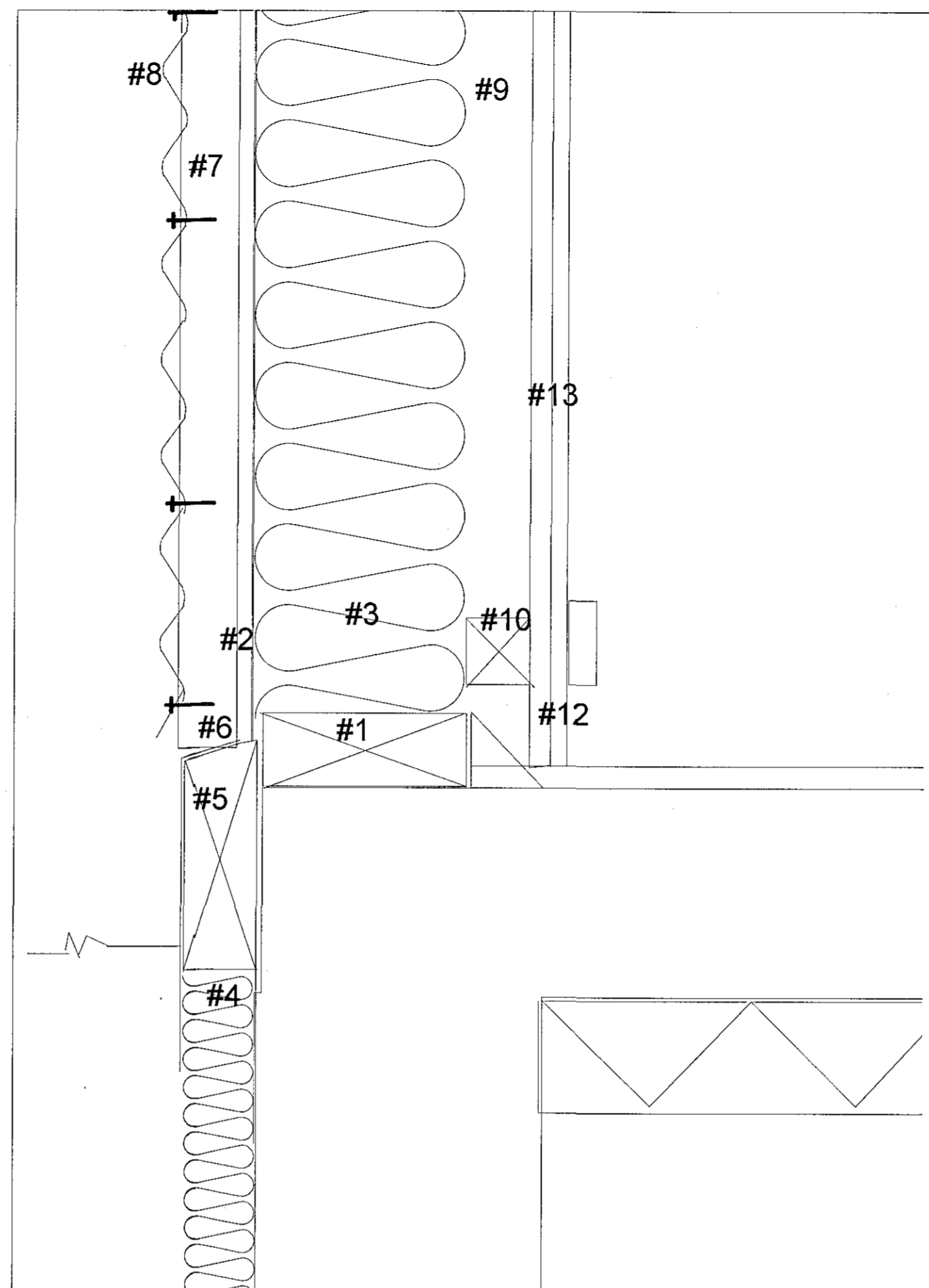

útveggur sökkull

- #1 -fótream 150 x 50 mm
- #2 -12mm vantslímdur krossviðru
- #3 -150mm steinull
- #4 -50 mm sökkuleinangrun
- #5 50x150 mm sökkulborð
- #6 þakpappi
- #7 -0,2mm heitsinkhúðuð blikkáfella
- #8 - 38x45 mm loftunarlistar
- #9 -bárujanrsklæðning
- #10 - rakavarnarlag
- #11 - 45x45 mm rafn.grind c/c600mm
- #12 - 20mm gólfloðn
- #13 - tvöfalt gips

Samþykkt þann

09. júlí 2015

Byggingafrúnn í Hafnarfirði
Eh. Hrólfur S. Gunnlaugsson

Breytingar:

Verkheiti:
Sörlaskeið 22 Hafnarfirði,
Viðbygging við hesthús

Teikning: sérteikningar 1:5

Mál:

Dagsetning: 30.03.2015

Auðkenni: SÖ_22_2015

Teikninganúmer:

STÁSS
arkitektar

Nóatún 17, 4.næð - 105 Reykjavík - stass@stass.is
www.stass.is

Helga Guðrún Vilmundardóttir, arkitekt MAA
sími : 865 1330 netfang: helga@stass.is
Árný Þórarinsdóttir, arkitekt MAA
sími: 868 4469 netfang: arny@stass.is

Samþykkt Helga G. Vilmundardóttir

080875 4715
kt 080379-4719

Samþykkt Árný Þórarinsdóttir

kt 290179-5489