

Sampykkt þann

10. júlí 2015

Byggingafráttáknir í Hafnarfirði
F.h. Hrólfur S. Gunnlaugsson

ATH.

- ÁÐUR EN SMÍÐI GLUGGA OG HURÐA HEFST SKAL SANNREYNA MÁLSETNINGAR Á BYGGINGARSTAÐ.
- MÁLSETNINGAR ERU Í MM.
- VIÐ SMÍÐI GLUGGA OG HURÐA OG EFNSIVAL SKAL FARA EFTIR ISLENSKUM STÓÐLUM.
- MÆLIÐ EKKI AF TEIKNINGUM.
- MISRÆMI Í TEIKNINGUM TILKYNNIST HÖNNUÐI STRAX.
- ÖLL MÁL TAKIST Á STAÐNUM FYRIR SMÍÐI.

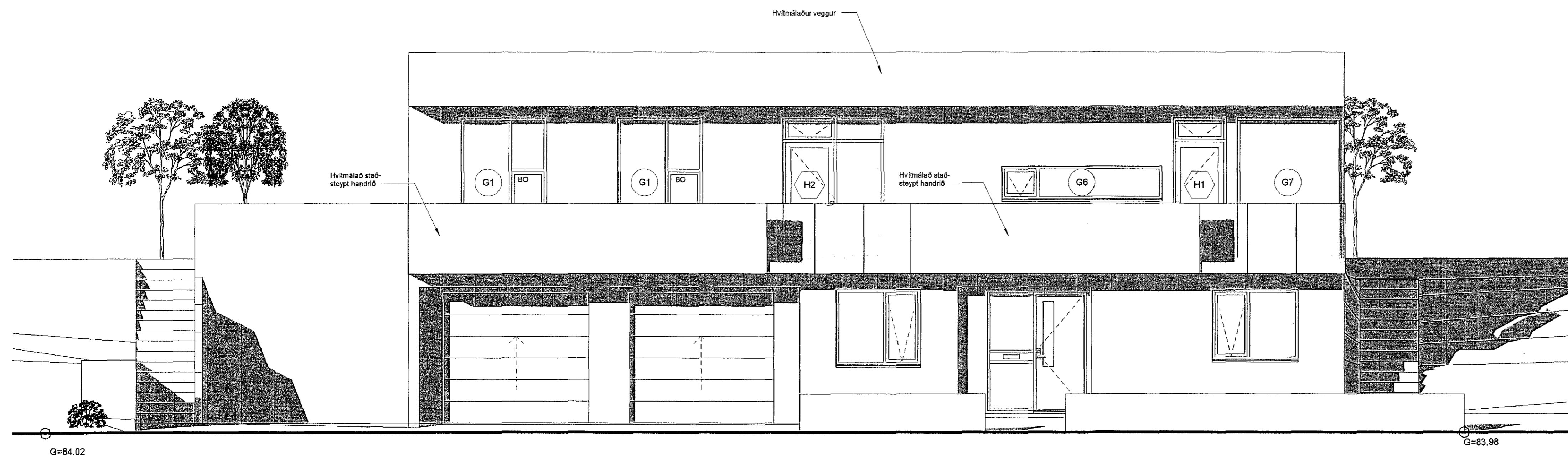

Austur
1 : 50

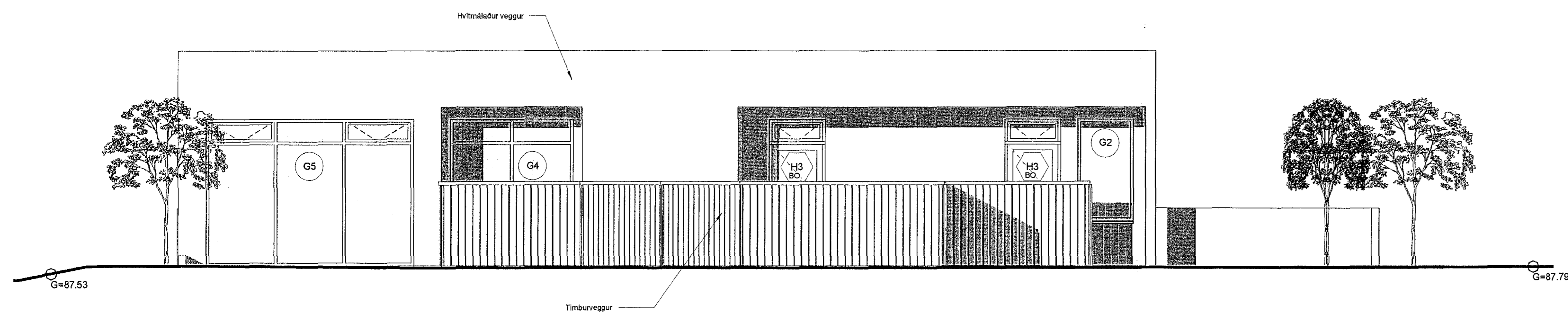

Vestur
1 : 50

Verkefni:
Hlíðarás 45
221 Hafnarfirði
Landnúmer: 207286 Staðgreinir: 1400-1-38500450

Útlit austur og vestur

Hannað af:	AJG	Mælikvæði:	1 : 50
Teiknað af:	AG	Dagsetning:	7.4.15
		Verknúmer:	01.15

Sampykkt:

TAG Teiknistofa
Síðumúla 33 - 108 Reykjavík - Kt. 640113-2190
Atli Jóhann Guðbjörnsson - Byggingafræðingur BFI
Kt. 260978-5789 gsm: 699-4297
atli@tagteiknistofa.is - www.tagteiknistofa.is

203

Blaðastærð: A1