

Afstöðumynd 1:500

Erindis lýsing 15.07.2015:

Á l.hæð í húsinu Fjardargötu 19 er sótt um að opna veitingastað í flokk II. Um er að ræða Thailenskan veitingastað.

Salur.

Á veitingastaðnum er gert ráð fyrir 34 gestum. Tvö salerni eru fyrir veitingarstaðinn, annað fyrir hreyfihamlaða. Þar er einnig ræsting fyrir sal.

Afgreiðsla.

Í afgreiðsluborði er gert ráð fyrir hitaborði fyrir mat. Handvaskur er við afgreiðsluádstöðu. Undir borðum í afgreiðslu verða kælar fyrir gos, vín og öl, einnig verður þar geymsla fyrir borðbúnað.

Eldhús.

Eldhúsið er aftan við afgreiðslu. Í eldhúsi verða 2 Wok pönnur og 2 djúpsteikingarpottar. Háfur með sjálslökkvibúnaði verður yfir eldunarádstæðu. Frárennslí verður með fitugildru. Háfurinn tengist með útsogsstokki, sem er heilsodímm, inn í utanálggjandi útsogsrör, sem verður sambyggt útsogsröri frá veitingastaðnum Subway í dag á vesturhlíð hússins. Frágangur stoksins er EI-60 þegar hann fer inn í veitingastaðinn Subway. Geymsla með kæli og frystir verður í aflokuðu rými á móti eldhúsi. Við hliðina verður uppottaðastaða með skolvask og svo ræsting fyrir eldhús. Gert er ráð fyrir áhaldavaski, matvælavaski og handvaski í eldhúsi. Í starfsmannaádstöðu er búingherbergi og salerni starfsmanna. Gert er ráð fyrir 4 starfsmönnum. Við hlið starfsmannaádstöðu er skrifstofa. Allar klæðningar eru í flokki I.

BRUNAVARNIR

Eftirfarandi brunavarnalýsing er gerð af Brunahónnun slf (Gunnari H. Kristjánssyni) byggingar- og brunaverkræðingi, mál nr. 15-150) í júní 2015 fyrir veitingastað í Fjardargötu 19, Hafnarfirði.

Flokkun og notkun byggingar

Veitingastaðurinn er í notkunarflokki 2 skv. byggingarreglugerð.

Brunahólfun

Veitingastaðurinn er eitt brunahólf.

Klæðningar

Klæðningar verða skv. ÍST EN 13501. Innanhúsklæðningar verða í flokki 1. Upphengd loft verða úr A-efnum.

Flóttaleiðir

Hvergi er lengra en 30 m í útgang eða annað brunahólf. Frá veitingasal sem rúmar 34 gesti er ein aðalflóttaleið beint út en aukaleið gegnum eldhús og út. Þetta telst ásættanlegt þarf sem um ekki mikinn fjölda fólks er að ræða.

Reykskynjarar

Samtengdir reykskynjarar eru á veitingastaðnum sem tengjast öryggiskerfi. Öryggiskerfið tengist viðurkenndri vaktþjónustu.

Lofttræsikerfi

Útsogsstokkur frá eldunarháf eru heilsodímm og gengur orofinn út. Hann verður a.m.k. EI60 þar sem hann gengur í gegnum annað brunahólf.

Reyklosun

Reykræsing er almennt um glugga og hurðar.

Slökkvikerfi

Sjálfvirkt og handvirkt slökkvikerfi viðurkennt af Mannvirkjastofnun verður sett upp yfir eldunarháf í eldhúsi.

Slökkvitæki

Slökkvitæki skv. ÍST EN 3 skulu sett á veitingastaðnum, a.m.k. eitt í eldhús og eitt í sal. Staðsetning slökkvitækja skal merkt með til þess gerðum skiltum.

Út- og neyðarlýsing

Út- og neyðarlýsing verður sett upp á veitingastaðnum skv. byggingarreglugerð, ÍST EN 1838, ÍST EN 50172 og öðrum tengdum stöðlum. Reikna skal með a.m.k. 0,5 lux í matsal og salerni fyrir fatlaða. Neyðarlýsing, minnst 15 lux, verður í eldhúsi.

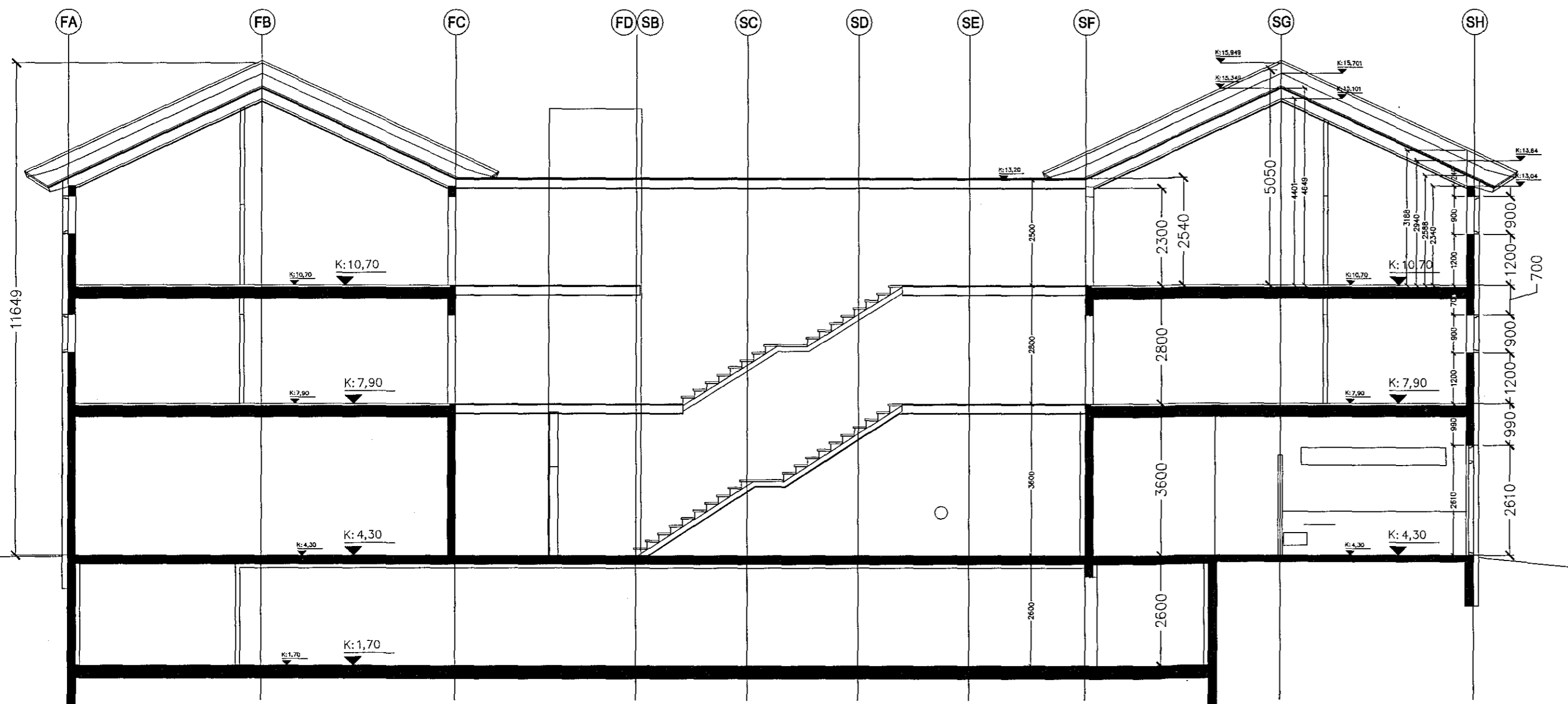

Sneid A-A

A:16.07.15 Erindis lýsing lagfærd
Útsög frá háf í eldhúsi fer inn Subway en með útblástursröri út úr húsinu.



Verkefni: Fjardargata 19
Veitingastaður
Afstöðumynd og sneid

Teikning nr. 000A
Mál 1:500 og 1:100
Dags. 11.06.2015
Teiknad

Adalstræti 11 101 Reykjavík
Sími: 5511790 Fax: 5622275
5621796 gpark@gpark.is
Gudni Pálsson Arkitekt FAI
Kt. 291246-4519