

AFSTÖÐUMYND 1:500

Allt lagnæfni rör og fittings skal vera frá
 vörumerkjum framleiðanda og vottað af
 þarftilbærum aðlum.
 Öll vinna við lagn skal framkvæmd skv.
 leiðbeiningum og tyrimælum framleiðanda
 lagnæfnis.

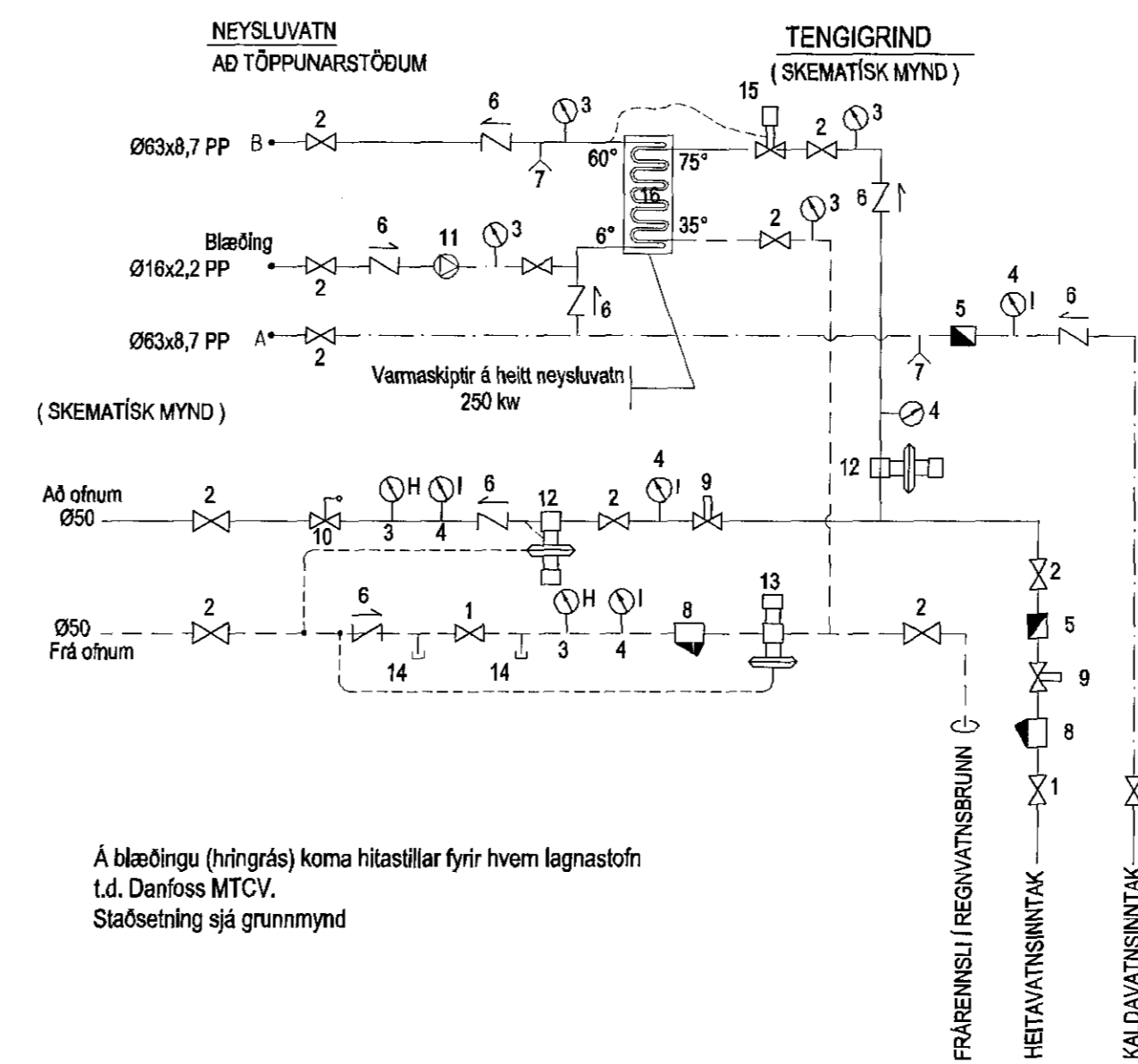

Skýringar:

1. Kúluhóli
2. Renniþöki
3. Hitamælir
4. Þryggingamælir
5. Rennislosmælir
6. Einsreyntiskóli
7. Tæringarhóli
8. Sía
9. Henni
10. Öryggiskóli - 6 Kg/cm²
11. Hringrásardæla L.d. Grundfos UPS 25x60 B180
12. Þryggingarhóli L.d. DANFOSS AVD
13. Slautubúki L.d. DANFOSS AVDA
14. Tengingubúki fyrir snjóbræðu
15. Hitastýringur í ökl.
16. Varmaskiptir neysluvatns.

Á blæðingu (hringrás) koma hitastíllar fyrir hvern lagnastofn
 l.d. Danfoss MTCV.
 Staðsetning sjá grunnmynd

Eskivellir 11
Hafnarfirði

Lagnakerfi:
Töflur, afstöðumynd og tengigrind



Jóhannes Pétursson
 KÍ 010448-3339
 Sí: 567-5107 - jphj@stjarni.is

Planak:	PJ	Dagsetning:	25.06.2015
Tilval:	PJ	MKV:	-
Samþykkt af:		Nr. teikningar:	L-02