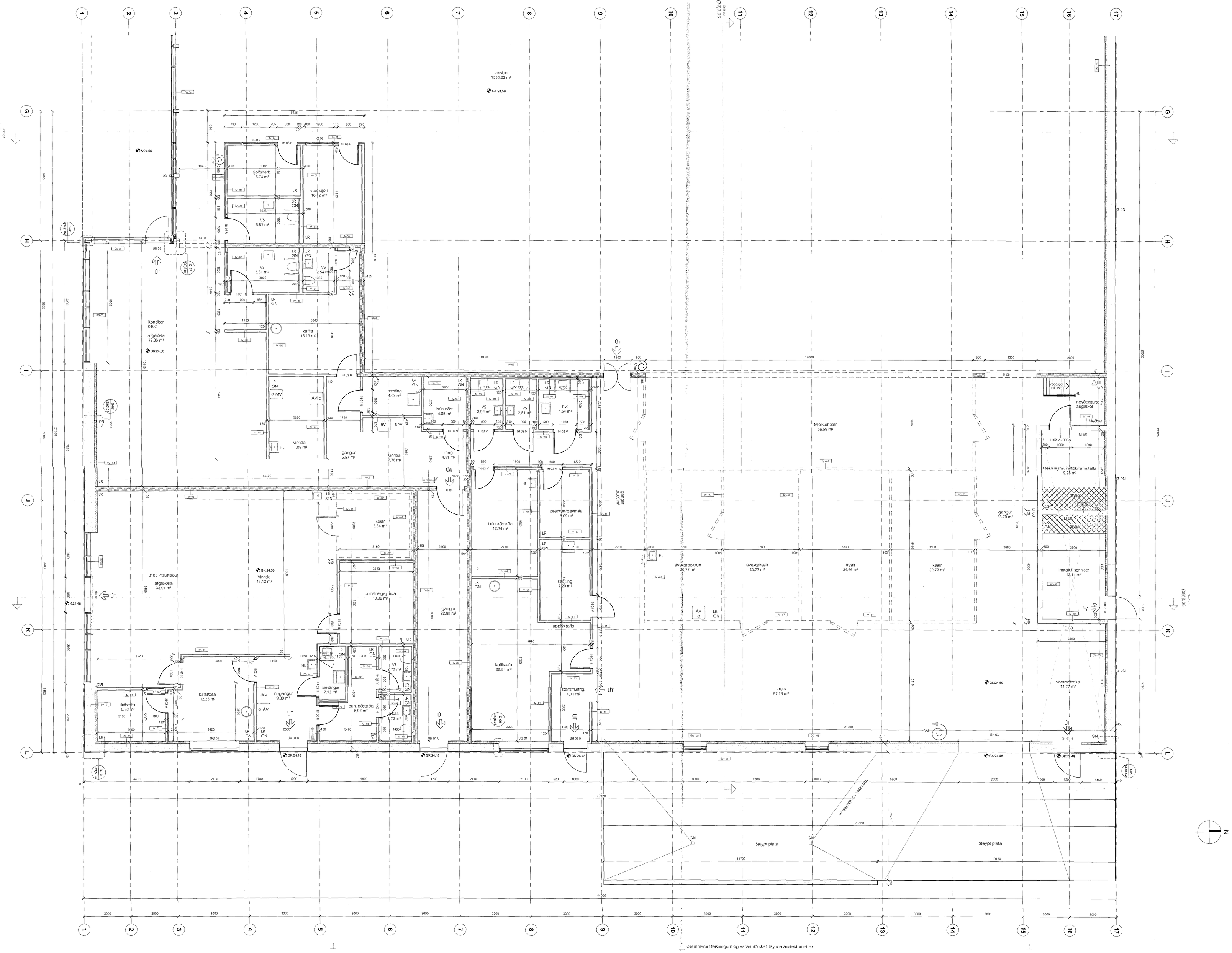

ósamræmi í teikningum og vafaatriði skal tilkynna arkitektum strax

Samþykkt þann

28 SEP 2015

Byggingarfulltrúinn í Hafnarfirði
F.h. Sigurður Steinar Jónsson

breyting dags unnið

ÚV - ÚTVEGGUR

ÚV - 01 Lang. stálgrindarveggur með álklæðningu.

ÚV - 02 Lang. stálgrindarveggur með timburklæðningu.

ÚV - 03 Gafl. stálgrindarveggur með álklæðningu.

ÚV - 04 Steyptur útveggur sjónsteypa með 80 mm einangrun og 20mm múrhúð að innan.

ÚV - 05 Steyptur útveggur sjónsteypa með 80 mm einangrun og 20mm múrhúð að innan.

ÚV - 06 stálgrindarveggur með timburklæðningu báðu megin veggjar

GV-01-05 Glerveggur/álkerfi sjá nánar hlutateikningum nr. (31)4.03-04

IV - INNVEGGIR

IV - 01 120 mm gifsveggur blikkstoð 70/70 c/c 600 mm 40-44 dB 2x2x12,5 mm gifs.

IV - 02 120 mm gifsveggur f. votrými blikkstoð 70/70 c/c 600 mm 40-44 dB 2x2x12,5 mm gifs. rakaþolið á ytra byrði snýr að votrými.

IV - 03 120 mm gifsveggur f. votrými blikkstoð 70/70 c/c 600 mm 40-44 dB 2x2x12,5 mm gifs. rakaþolið á ytra byrði beggja megin veggjar.

IV - 04 200 mm gifs veggur f. votrími blikkstoð 150/150 c/c 600 mm 2x2x12,5 mm gifs. rakaþolið á ytra byrði sem snýr að votrými.

IV - 05 95 mm gifs veggur f. votrími blikkstoð 70/70 c/c 600 mm 2x12,5 mm gifs. rakaþolið á ytra byrði sem snýr að votrými.

IV - 06 Stálgrindarveggur með 145mm timbur leiðurum 150mm veggull. Sjá nánar í deili.

IV - 07 Samlokueiningar f. kæliklefa

IV - 08 Steyptur innveggur

GIFSVEGGIR

Merkingar á lóttum innveggjum miðast við Gyproc Hándbog. Útfærsla þeirra skal vera í samræmi við upplýsingar sem gefnar eru í bókinni, en að auki skal þykkt og gerð einangrunar taka mið af gerð veggja sem við á.

Þar sem innrétting þ.m.t. búningaskápar og hreinlætistæki eru hengd á vegg skal setja 12 mm krossvið í stað inni gifsplótu.

Varðandi efnisval og yfirborðsáferðir á veggjum, sjá hlutateikningar.

SKÝRINGARTEXTI:

EI 60	Veggir og hæðarskil með merkti brunamótstöðu
EI 30	Hurðir og gluggar með merktri brunamótstöðu
ÚT	Merktur útgangur
30M	Brunaslanga
	Stjórnstöð brunaviðv.kerfis
LR	Lokað rými / Loftræsting
GN	Gótiniðurfall
BO	Björgunarop
RL	Reyklosun
R	Reykskynjari.
OP	Opnanlegur gluggi
ÞN	Þakniðurfall
RT	Rafmagnstafla
HSL	Handslökkvitæki
FS	Fituskilja
BV	Borðbún.vaskur
ÁV	Áhaldavaskur
MV	Matvælavaskur
HL	Handlaug
A	Breytingar í teikningu
0101	Rýmisnúmer.
GK:00.00	Gólfkóti.G Endanl.yfirb.
GK:00.00	Gólfkóti.S Endanl.yfirb.
K:00.00	Hæðarkóti.G Endanl.yfirb.
K:00.00	hæðarkóti.S Endanl.yfirb.

ATH-AR gler sem er innan við 600mm frá gólfi skal vera öryggisgler og uppbygging (Hert og/eða samlímt) aðlóguð aðstæðum samkv.gygg.r.gerð.

Frekari lýsingar á hurðum og gluggum er að finna á hlutateikningum nr.(31)4.01

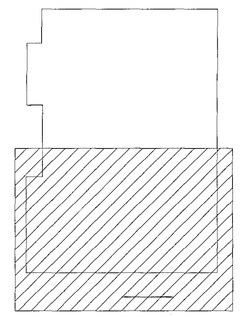

VERKTEIKNING

verk	KRÓNAN Flatahraun 113
verkkaupi	Festi hf.
heiti	grunnmynd 1. hæð - hluti 1
mkv.	A0 1:50
dags	11.09.2015
hannað	gov / áe
teiknað	

G.Oddur Viðlsson arkitekt FAÍ
220564-4369

dap
development architecture property

Tjarnargata 4 101 Reykjavík
s.6604200 arkitekt@dap.is www.dap.is

verknr.	teikning	breyting
14-04-D	(39)3.01	