

Festing F2 mkv. 1:10

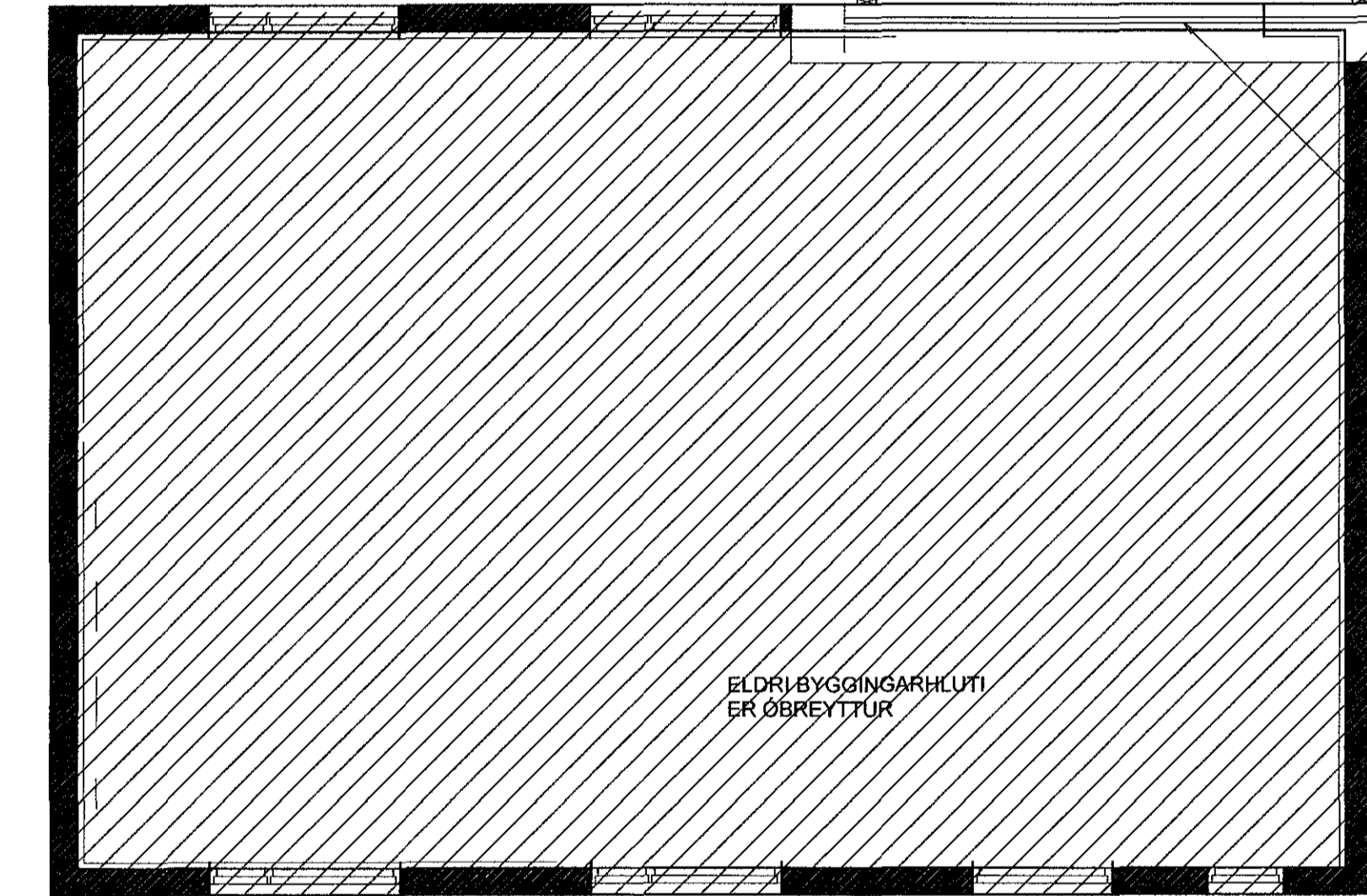
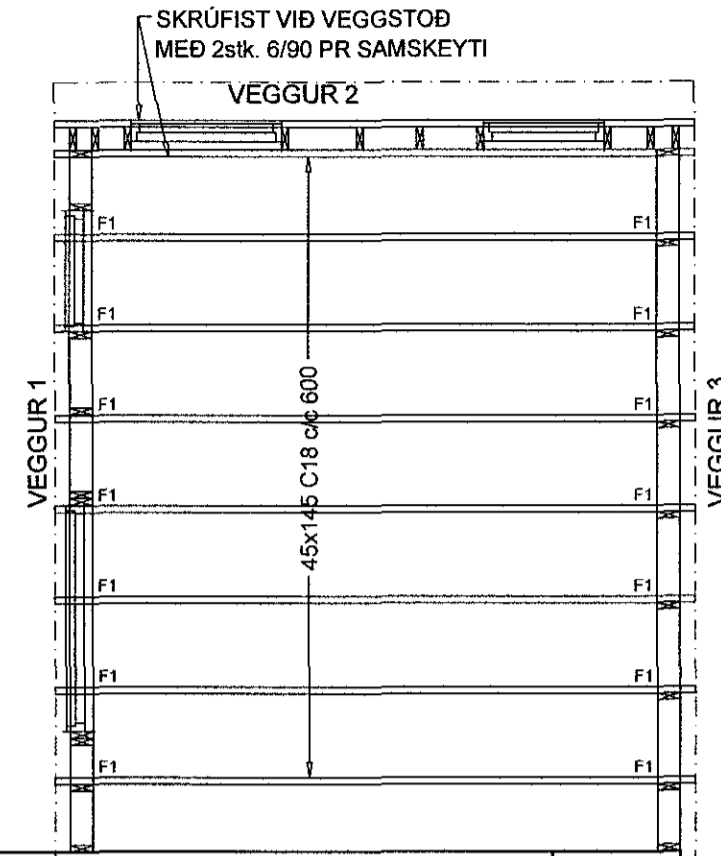
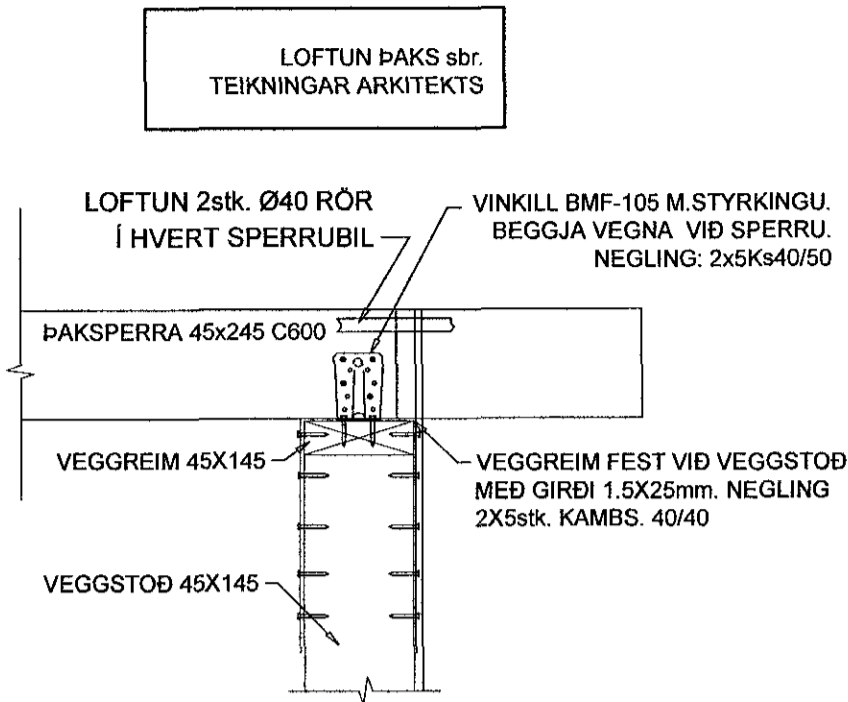

GRUNNMYND ÞAKS, 1:50

SKÝRINGAR:

EFNI Í ÞAKSPERRUR OG VEGGJAGRINDUR SKAL VERA C18. SJÁ GRUNNMYND ÞAKS. ÞAKSPERRUR OG VEGGJAGRINDUR ERU ÚR 45x145 C/C600 mm. ÞAKKLÆÐNING : ÞAK HEILKLÆÐIST MED 25mm TIMBURBORDUM. NEGLING ER SKOTNAGLAR 2½" C/C150mm, GALV. MED LÍMI. OFAN Á ÞAKKLÆÐNINGU KEMUR TVÖFALT LAG AF ÁSOÐNUM ÞAKPAPPA SBR. BYGGINGARLÝSINGU ARKITEKTS.

HALLI Á ÞAKI : 25mm / m (25‰)

BURÐARGRINDUR ERU SÝNDAR UTAN FRÁ. STÖÐIR KOMA ALMENNT MED 600mm MILLIBILI. TVÖFALDAR/ÞREFALDAR STÖÐIR SAMNEGLIST MED 38/100 C600mm. VEGGSTOÐUM ER FEST MED GIRÐI VIÐ VEGGREIMAR. HEIMILT ER AÐ NOTA VINKLA, BMF-90 MED STYRKINGU Í STAÐ GIRÐIS. ÞÁ KEMUR EINN VINKILL Á HVORN STÖÐARENDA. Á TVÖFALDA STÖÐ KOMA TVEIR VINKLAR Á HVORN STÖÐARENDA. NEGLING ER 2x5stk. 50/50 KAMBSAUMUR.

MILLI TIMBURS OG STEINS KOMI TVÖFALT LAG AF TJÖRUPAPPA OG UNDIR TJÖRUPAPPA KEMUR 30x20 TJÖRUBORÐI.

GRINDAREFNI Í ÚTVEGGJUM ER 45x145. LAUSHOLT SEM KOMA Á PLÖTUSAMSKEYTUM SKULU VERA ÚR SAMA EFNI OG ER Í GRIND.

BOLTAR Í STÁLVIKRI OG Í TRÉVIKRI SKULU VERA HEITGALVANHÚÐADIR, GÆDAFLOKKUR 8.8. ALLA ÓVARÐA BURÐARVIÐI SKAL FÚAVERJA MED A.M.K. TVEIMUR UMFERÐUM AF GRUNNFÚAVÖRN.

EFNISGÆÐI STÁLS: S-235 ALLT STÁL SKAL GRUNNMÁLAD.

REIM FEST VIÐ STEYPTA ÞAKRENNU MED VINKLUM BMF-90 C600 MED STYRK. BOLTÍ M10x100. VINKLAR KOMI BEGGJA VEGNA VIÐ SPERRU. TJÖRUPAPPI MILLI TIMBURS OG STEINS. STÆRD Á SPERRU ÁKVÆÐIST Á STAÐNUM.

SJÁ TEIKNINGAR ARKITEKTS VARDANDI STAÐSETNINGU GLUGGA OG HURÐA

SPERRA 45X145 SKRÚFAST UTAN Á VEGGSTOÐIR, MED 6/90 SKRÚFUM 2stk. Á SAMSKEYTI.

GRINDUR ERU FESTAR SAMAN Á HORNUM MED 4" GALV. C300 OG MED NEGLINGU Í KROSSVIÐ 2 1/2" GALV. C150

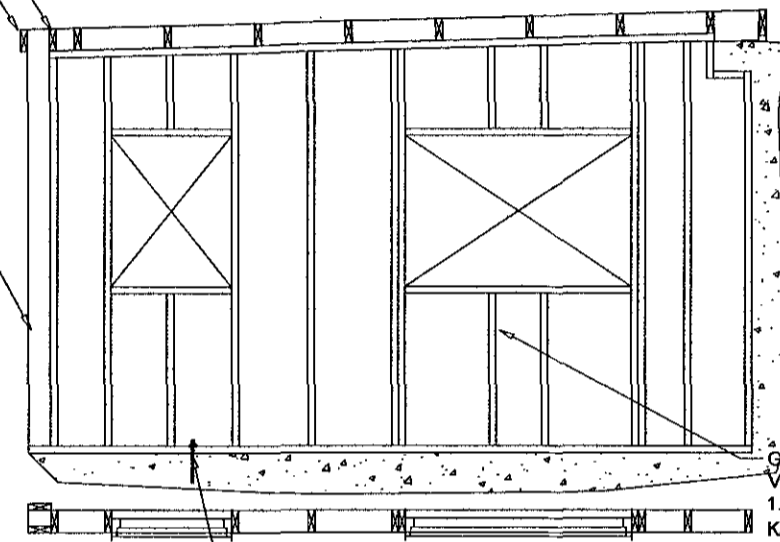

VEGGUR 1 FÓTREIM 45X145 FEST VIÐ SÖKKUL MED MÚRBOLTUM 12X170 C1000. SKINNA AÐ TRÉ 40X40X4

GRIND 45x145 C600. GRIND FESTIST VIÐ UNDIR- OG YFIRSTYKKI MED GIRÐI 1.5X25mm NEGLING 2x5 stk. 40/40 KAMBS. Í STAÐ GIRÐIS MÁ NOTA VINKLA BMF-90 MED STYRK. EINN VINKILL Á HVORN ENDA STÖÐAR. NEGLING: 2x5stk. 50/50 Ks. GRIND HEILKLÆÐIST MED 9mm KROSSVIÐI.

SJÁ TEIKNINGAR ARKITEKTS VARDANDI STAÐSETNINGU GLUGGA OG HURÐA

LOFTUN VEGGJAGRINDAR sbr. TEIKNINGAR ARKITEKTS

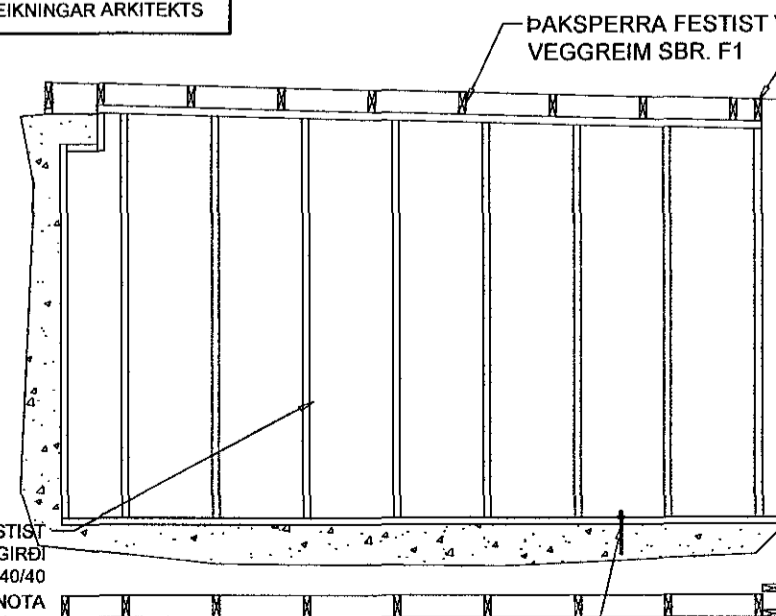

GRIND 45x145 C600. GRIND FESTIST VIÐ UNDIR- OG YFIRSTYKKI MED GIRÐI 1.5X25mm NEGLING 2x5 stk. 40/40 KAMBS. Í STAÐ GIRÐIS MÁ NOTA VINKLA BMF-90 MED STYRK. EINN VINKILL Á HVORN ENDA STÖÐAR. NEGLING: 2x5stk. 50/50 Ks. GRIND HEILKLÆÐIST MED 9mm KROSSVIÐI.

VEGGUR 3 FÓTREIM 45X145 FEST VIÐ SÖKKUL MED MÚRBOLTUM 12X170 C1000. SKINNA AÐ TRÉ 40X40X4

SPERRA 45X145 SKRÚFAST UTAN Á VEGGSTOÐIR, MED 6/90 SKRÚFUM 2stk. Á SAMSKEYTI.

GRINDUR ERU FESTAR SAMAN Á HORNUM MED 4" GALV. C300 OG MED NEGLINGU Í KROSSVIÐ 2 1/2" GALV. C150

GRIND 45x145 C600. GRIND FESTIST VIÐ UNDIR- OG YFIRSTYKKI MED GIRÐI 1.5X25mm NEGLING 2x5 stk. 40/40 KAMBS. Í STAÐ GIRÐIS MÁ NOTA VINKLA BMF-90 MED STYRK. EINN VINKILL Á HVORN ENDA STÖÐAR. NEGLING: 2x5stk. 50/50 Ks. GRIND HEILKLÆÐIST MED 9mm KROSSVIÐI.

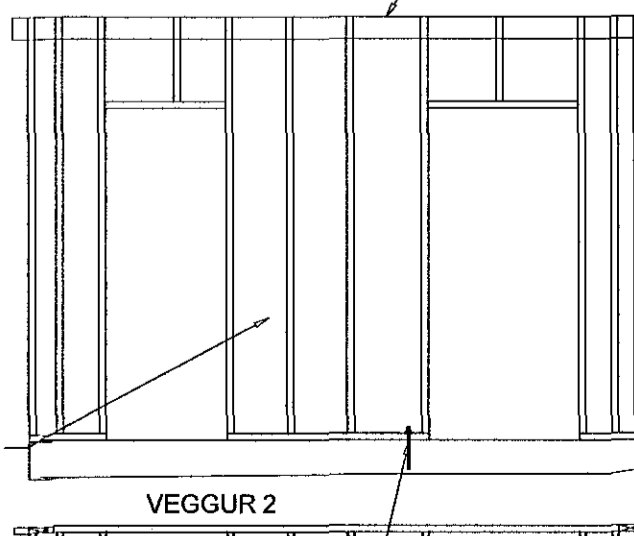

VEGGUR 2 FÓTREIM 45X145 FEST VIÐ SÖKKUL MED MÚRBOLTUM 12X170 C1000. SKINNA AÐ TRÉ 40X40X4

SPERRA 45X145 SKRÚFAST UTAN Á VEGGSTOÐIR, MED 6/90 SKRÚFUM 2stk. Á SAMSKEYTI.

GRINDUR ERU FESTAR SAMAN Á HORNUM MED 4" GALV. C300 OG MED NEGLINGU Í KROSSVIÐ 2 1/2" GALV. C150

Verkfræðistofa Hauks Ásgeirssonar e.h.f.

VHÁ

Síðumúla 13, 108 Reykjavík
Sími: 534-8815 897-8132
e-mail: haukur@vha.is
Heimasíða: www.vha.is
Kennitala: 560600-3050

Hannað H.Á. Teiknað H.Á./JSS Samþykkt: *[Signature]* Kennitala 301255-4629

HELLISGATA 21
HAFNARFIRÐI
BURÐARVIKRI
GRUNNMYND ÞAKVIKIS, VIÐBYGGING
SKÝRINGARTEXTI, SNIÐ, VEGGJAGRINDUR

Mkv. 1:50 Teikn. nr. 2-2.1 Verk nr. 15-037
1:10

Áritun samræmingarhönnuðar / hönnunarstjóra: *[Signature]* Útgáfa A Dags. SEPT. '15