

Samþykkt þann

22. okt. 2015

Byggingafulltrúinn Hjalmarirði
Eh. Hrólfur S. Gunnatússon

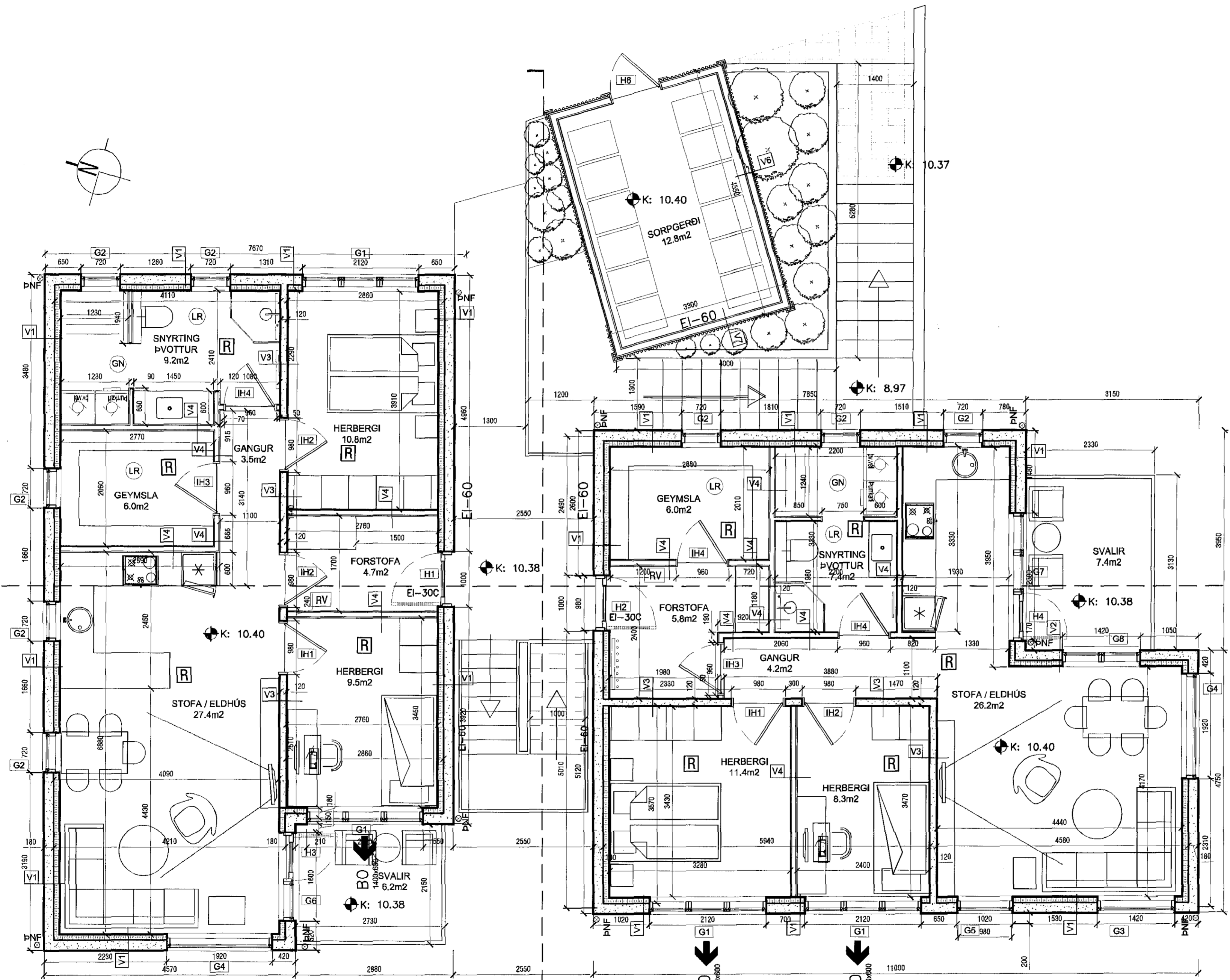
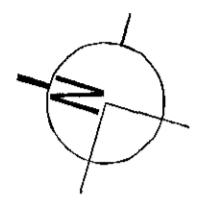

- V1 15mm múrhúð inni
120mm einangrun
180mm staðsteyptur veggur
25mm múrhúð úti
- V2 15mm múrhúð inni
120mm einangrun
180mm staðsteyptur veggur
25mm múrhúð úti
sökkulúður
- V3 slípað og sandþússað
150mm staðsteyptur veggur
slípað og sandþússað
- V4 13mm gipsplötur
12mm krossviður
70mm grind
12mm krossviður
13mm gips
- V5 12mm spónaplötur
70mm grind
12mm spónaplötur
- V6 12mm vatnsvarinn krossviður
95mm grind
12mm krossviður
vindpappi
aluzink bárujárn
- V7 12mm vatnsvarinn krossviður
95mm grind
100mm steinullareinangrun
12mm krossviður
vindpappi
aluzink bárujárn

Grunnmynd - 2.hæð
mkv. 1:50

KÁRI EIRÍKSSON arkitekt FAI - kt: 070365-4059 - VERKSTÆÐI ARKITEKTA ehf
Gulmarssundi 5 - 220 Hfj. - sími: 699 0999 - email: aok@aok.is - www.aok.is

AUSTURGATA 22, HAFNARFIRÐI 15/01
6 ÍBÚÐA HÚS

SÉRTEIKNING mkv: 1:50

grunnmynd - 2.hæð 0302

hannað: KE teiknað: KE dags: 20.apríl.2015

breyting A: 18.10.15 - einangrun að innan
breyting B:
breyting C:
breyting D:

A2 ATH! Öll mál eru í millimetrum. Öll vafatrúðir skal bera undir hönnuð.
Málið ekki af teikningum, öll mál athugast á staðnum.
Öll afnot og afritun teikningar, að hluta eða í heild, er háð skriflegu leyfi höfundar.