

breyting dags unnið
 A 12.10.2015 dp
 Uppfærð deili

TIL ATHUGUNAR / SKÝRINGATEXTI

Þess skal gætt að raka- og vindvarnir séu fullnægjandi svo raki og loftþrygging hafi ekki óæskilegt áhrif á einangrunargildi byggingarhluta.

Mæligildi á gufulaefisstöðvótölum efna skal vera samkvæmt 5i kerfi GPa*s²/kg eða svo kallað Z-gildi efnisins. Milli gamla PAM gildisins og Z-gildisins er sambandið: 1 GPa*s²/kg = 2 PAM.

Sem viðmið skal gæra ráð fyrir að vindvarnarlaga sé ekki þéttara en 10 Z-gildi (20 PAM) og að rakavarnarlaga sé ekki minna en 250 Z-gildi (500 PAM).

Þar sem rakavarnarlaga endar við útvegg, gólf, glugga, hurð eða þak skal lina með (siga primar) eða sambærilegu. Uppgefnar stærðir á timburgrindum/-leiðum á teikningu eru samkvæmt uppgjöfum staðum sölulaða slíks efnis. Því gefur sú skýring til kynna að slíkar einstærðir passi við viðkomandi frágang. Þó skal alltaf hafa til hliðsjónar máli- og hæðarsetningar á teikningum arkitekts. Því getur komið til að afstemma þurfi timburgrindur/-leiðara til að halda uppgjöfum máli- og hæðarsetningum mannvíðsins.

IV - INNVEGGIR

- IV - 01 120 mm gífsveggur blíkstoð 70/70 c/c 600 mm 40-44 dB 2x2x12,5 mm gífs.
- IV - 02 120 mm gífsveggur f. votrymi blíkstoð 70/70 c/c 600 mm 40-44 dB 2x2x12,5 mm gífs, rakapóli á ytra byrði snýr að votrymi.
- IV - 03 120 mm gífsveggur f. votrymi blíkstoð 70/70 c/c 600 mm 40-44 dB 2x2x12,5 mm gífs, rakapóli á ytra byrði beggja megin veggjar.
- IV - 04 200 mm gífsveggur f. votrymi blíkstoð 150/150 c/c 600 mm 2x2x12,5 mm gífs, rakapóli á ytra byrði sem snýr að votrymi.
- IV - 05 95 mm gífsveggur f. votrymi blíkstoð 70/70 c/c 600 mm 2x12,5 mm gífs, rakapóli á ytra byrði sem snýr að votrymi.
- IV - 06 170 mm gífsveggur timburstoð 45x120 mm c/c 600 mm 2x12,5 gífspl. ytra byrði sem snýr að herbergjum skal vera raka gífspl.
- IV - 07 Stálgrindarveggur með lárrettri 145mm timbur grind 150 mm veggull/þéttull.
- IV - 08 Samlokunarveggur f. kasettlefa
- IV - 09 Steyptur innveggur

ÚV - ÚTVEGGUR

- ÚV - 01 Lang, stálgrindarveggur með álklaðningu.
- ÚV - 02 Lang, stálgrindarveggur með timburklæðningu.
- ÚV - 03 Gafl, stálgrindarveggur með álklaðningu.
- ÚV - 04 Steyptur útveggur sjónsteypa með 80 mm einangrun og 20mm múrhúð að innan.
- ÚV - 05 Steyptur útveggur sjónsteypa með 80 mm einangrun og 20mm múrhúð að innan.
- ÚV - 06 Stálgrindarveggur timburklæðningu báðu megin veggjar.

Glerveggur/Ákerfi sjá nánar
 GV-01-05 hlutateikningum nr. (31)4.03.04

DEILITEKNING

verk	KRONAN
verkkaupi	Flatahraun 13
heiti	Festi hf.
deili	deili 15 - 22
dags	1:5 A1
hannað	11.09.2015
teiknað	gov / áe

G.Oddur Viðisson arkitekt FAI
 220564-4369

dap
 development architecture property

Þjarnargata 4 101 Reykjavík
 s 6604200 arkitekt@dap.is www.dap.is

verkrn.	teikning	breyting
14-04-D	(39)5.03	A

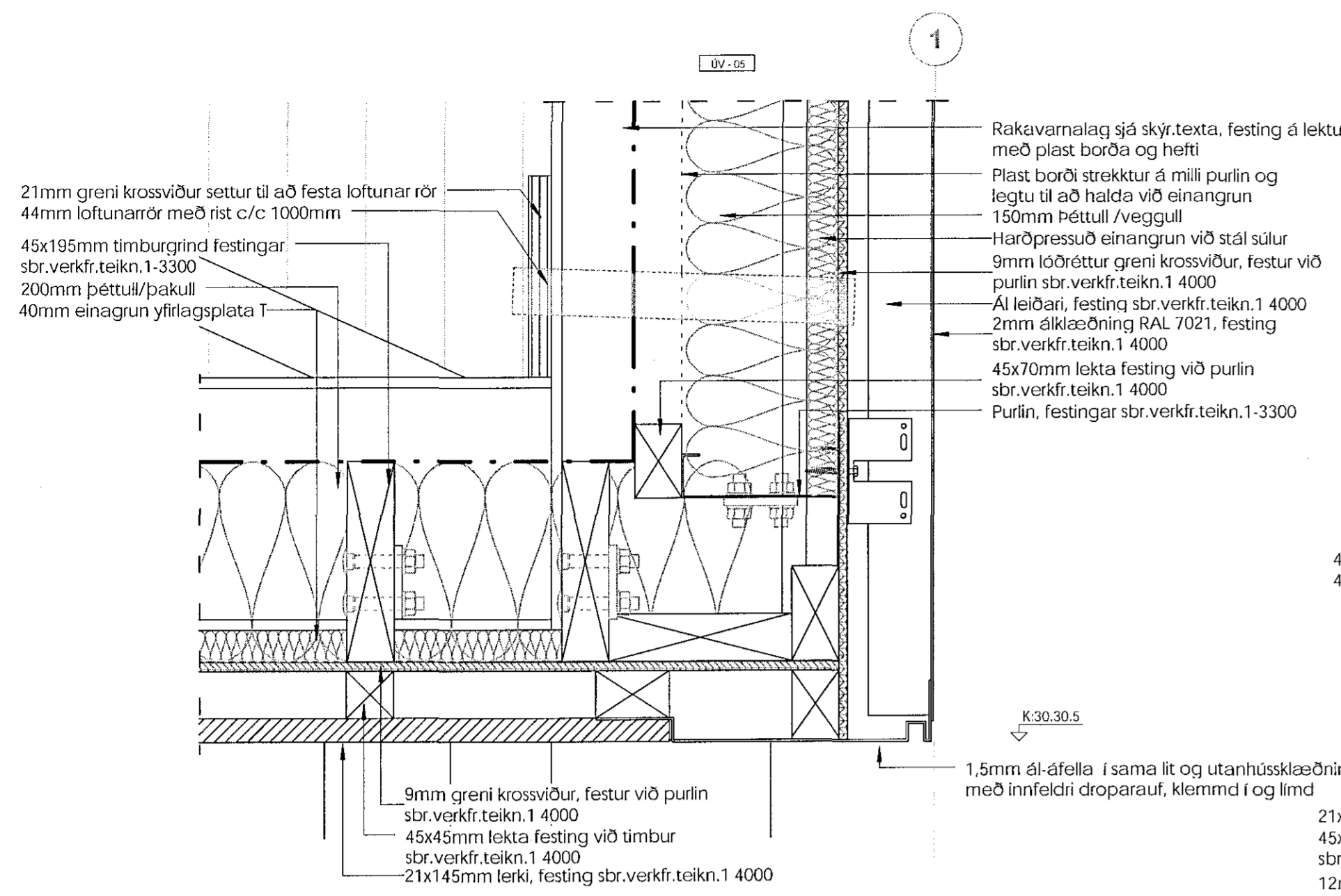

D-15 Lóðrétt deili - skil á útvegg og lofti
 1 : 5 (39)3.06

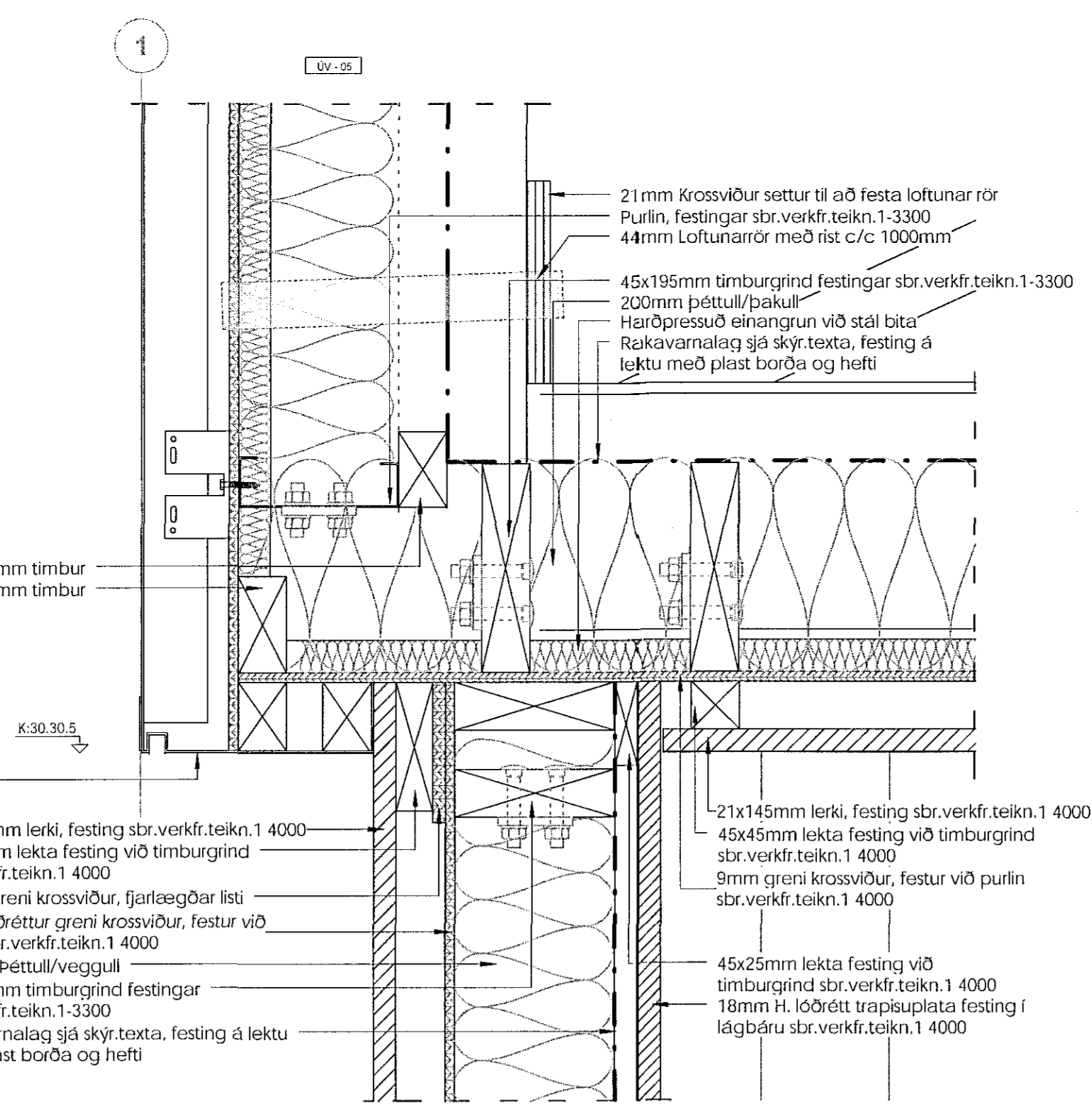

D-17 Lóðrétt deili - skil á útvegg og lofti
 1 : 5 (39)3.05

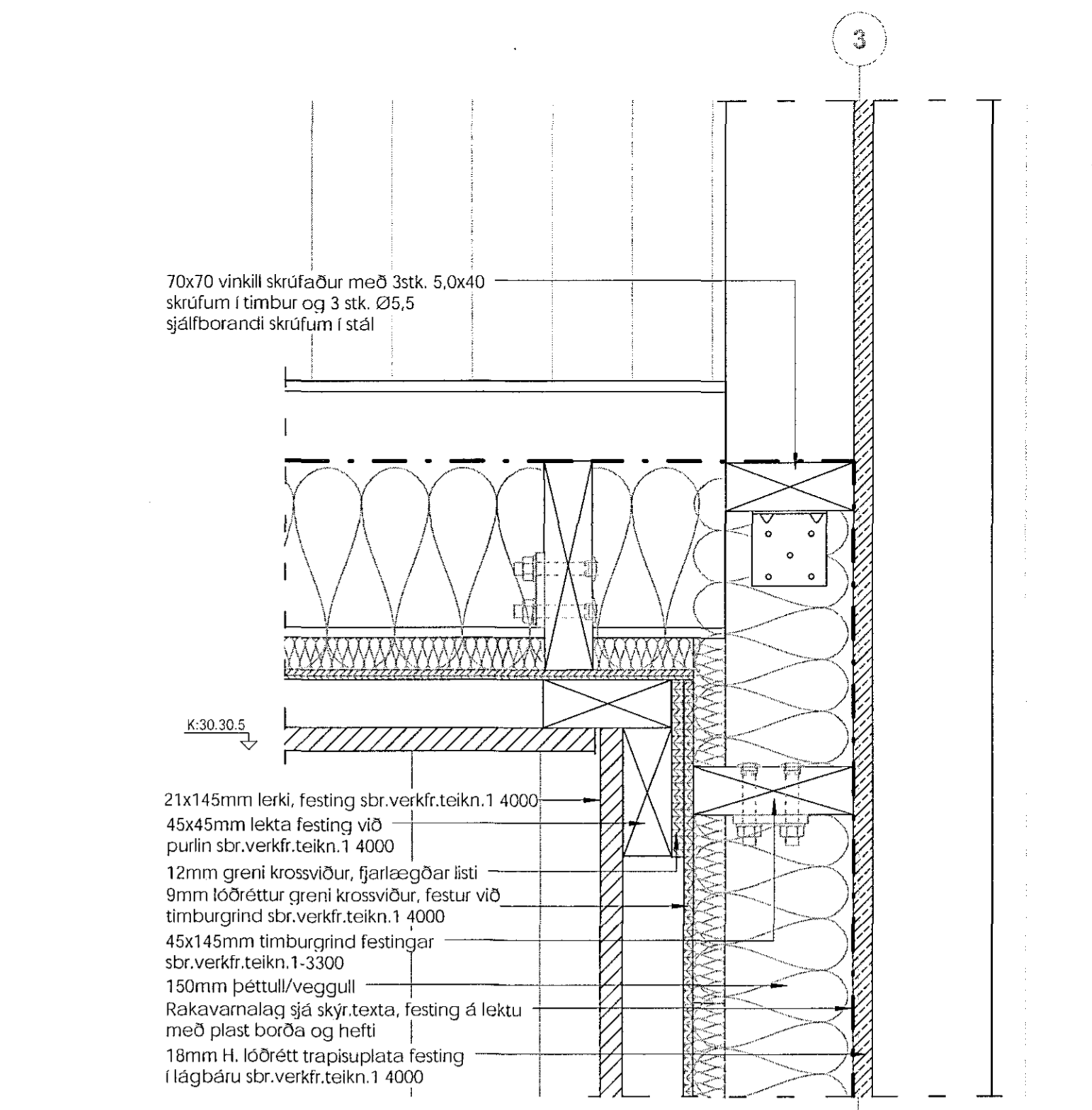

D-22 Lóðrétt deili - skil á útvegg og lofti
 1 : 5 (39)3.05

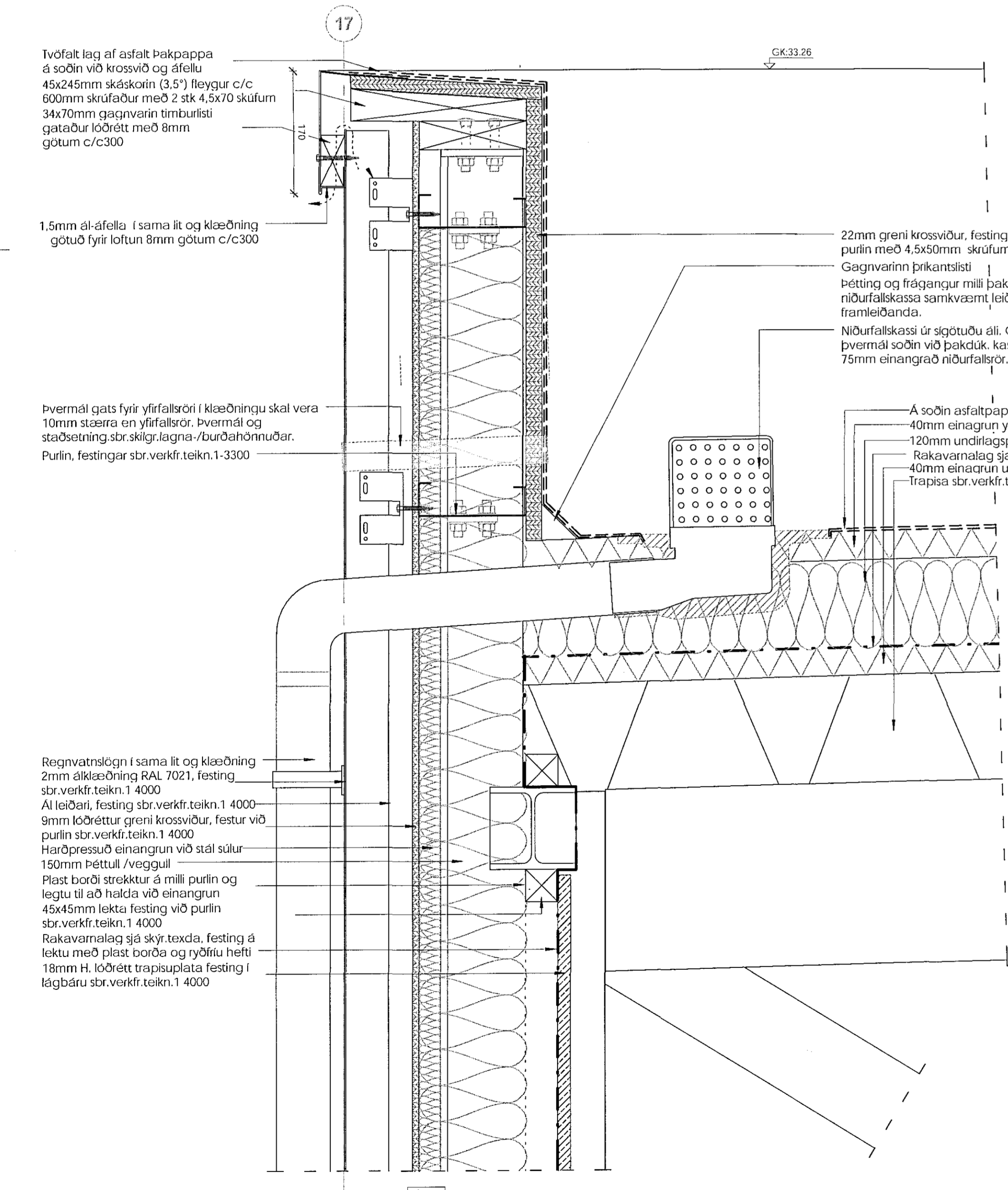

D-16 Lóðrétt deili- Þakkantur
 1 : 5 (39)3.06

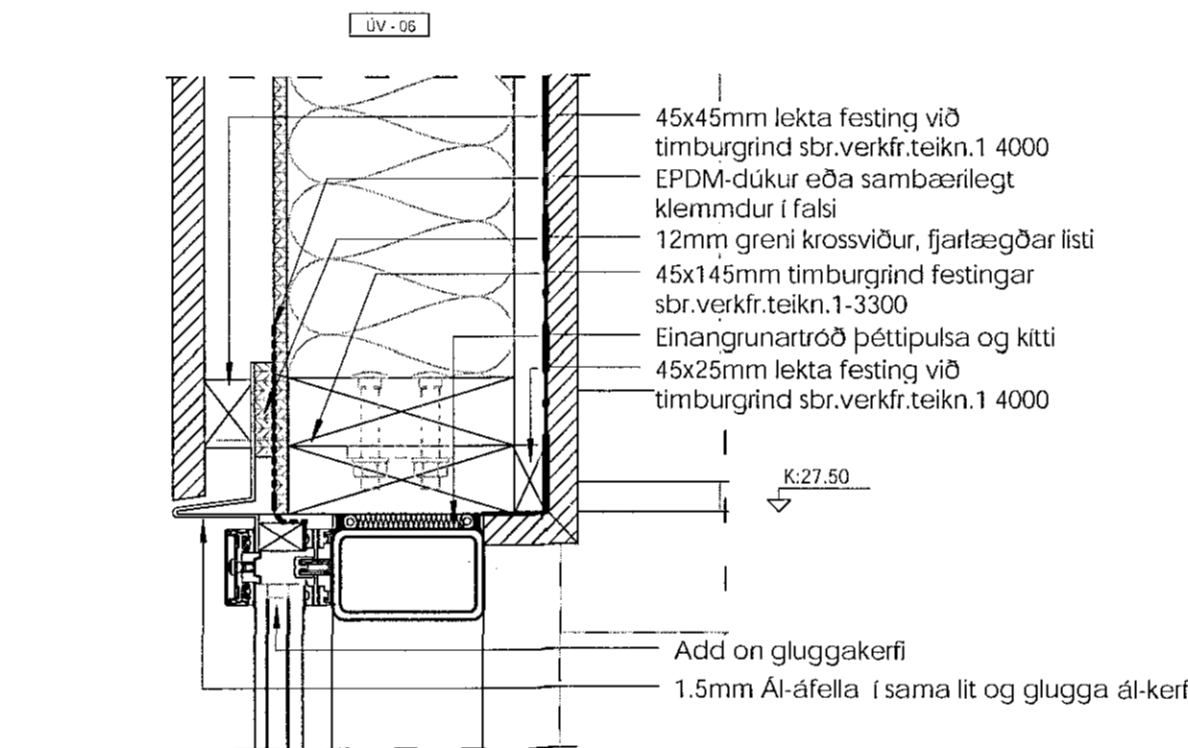

D-18 Lóðrétt deili - skil á útvegg og (add on)
 1 : 5 (39)3.05

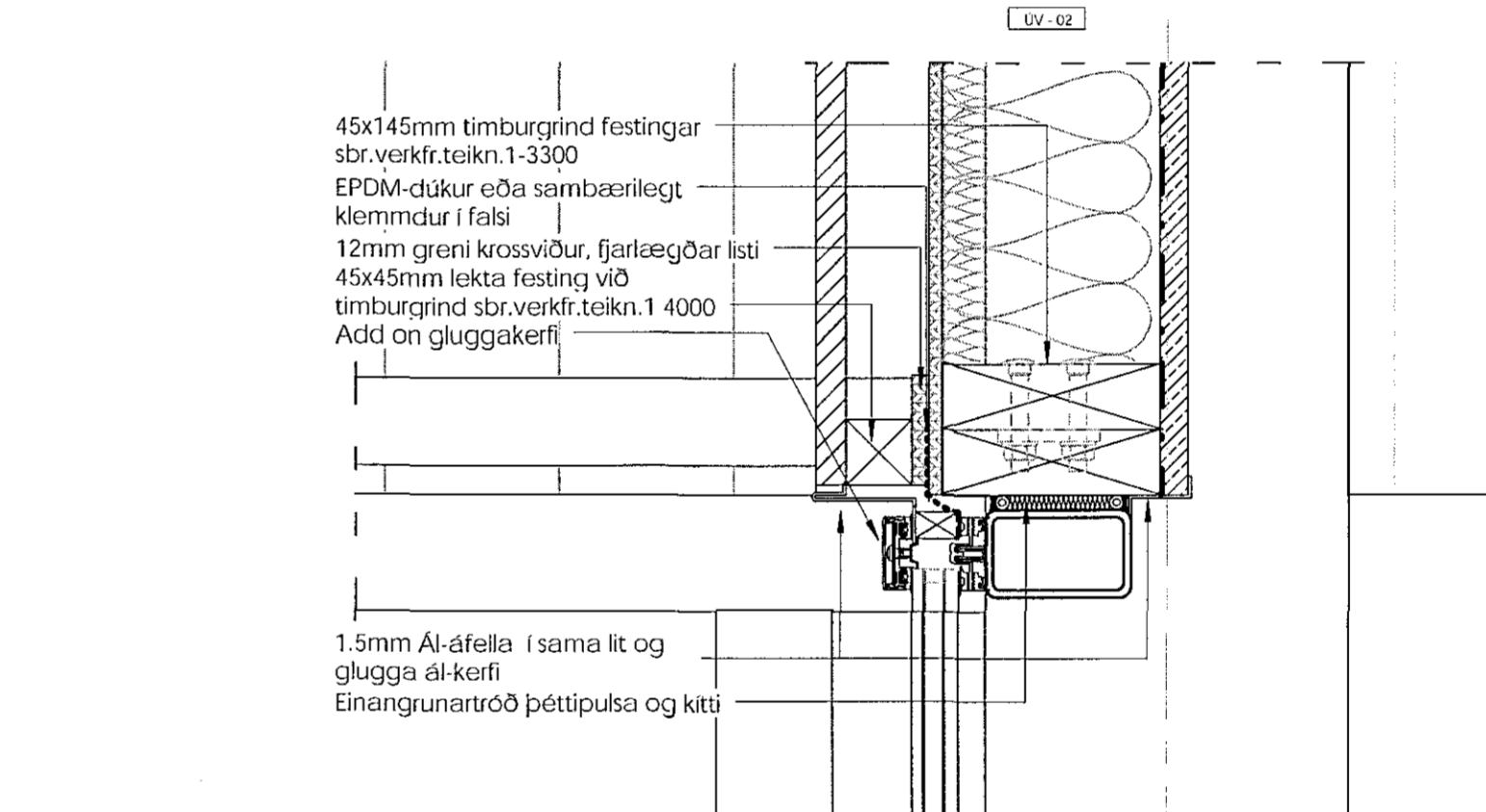

D-19 Lóðrétt deili - skil á útvegg og (add on)
 1 : 5 (39)3.05

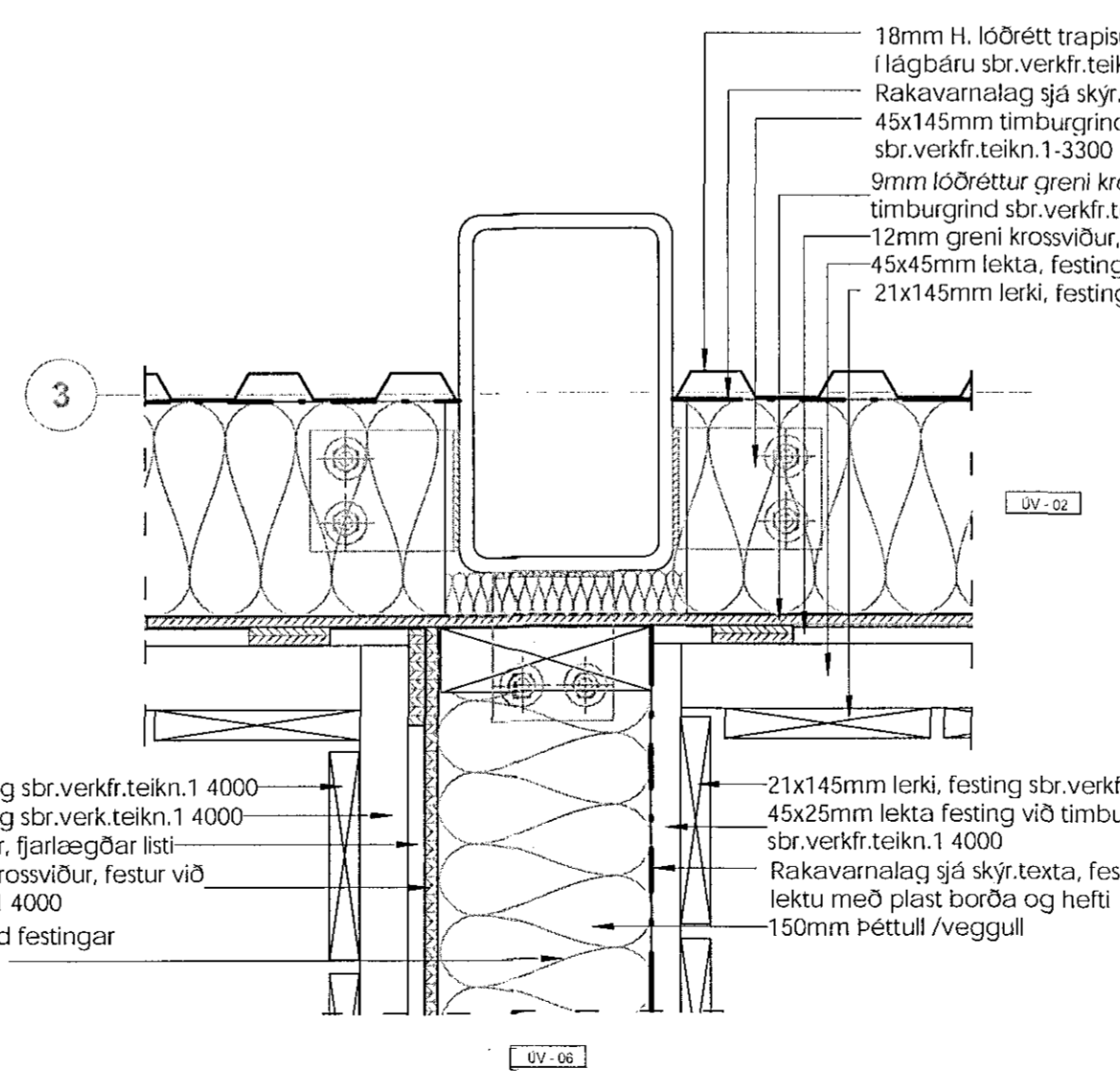

D-20 2.hæð Lárétt deili - samsetning útvegga
 1 : 5 (39)3.03

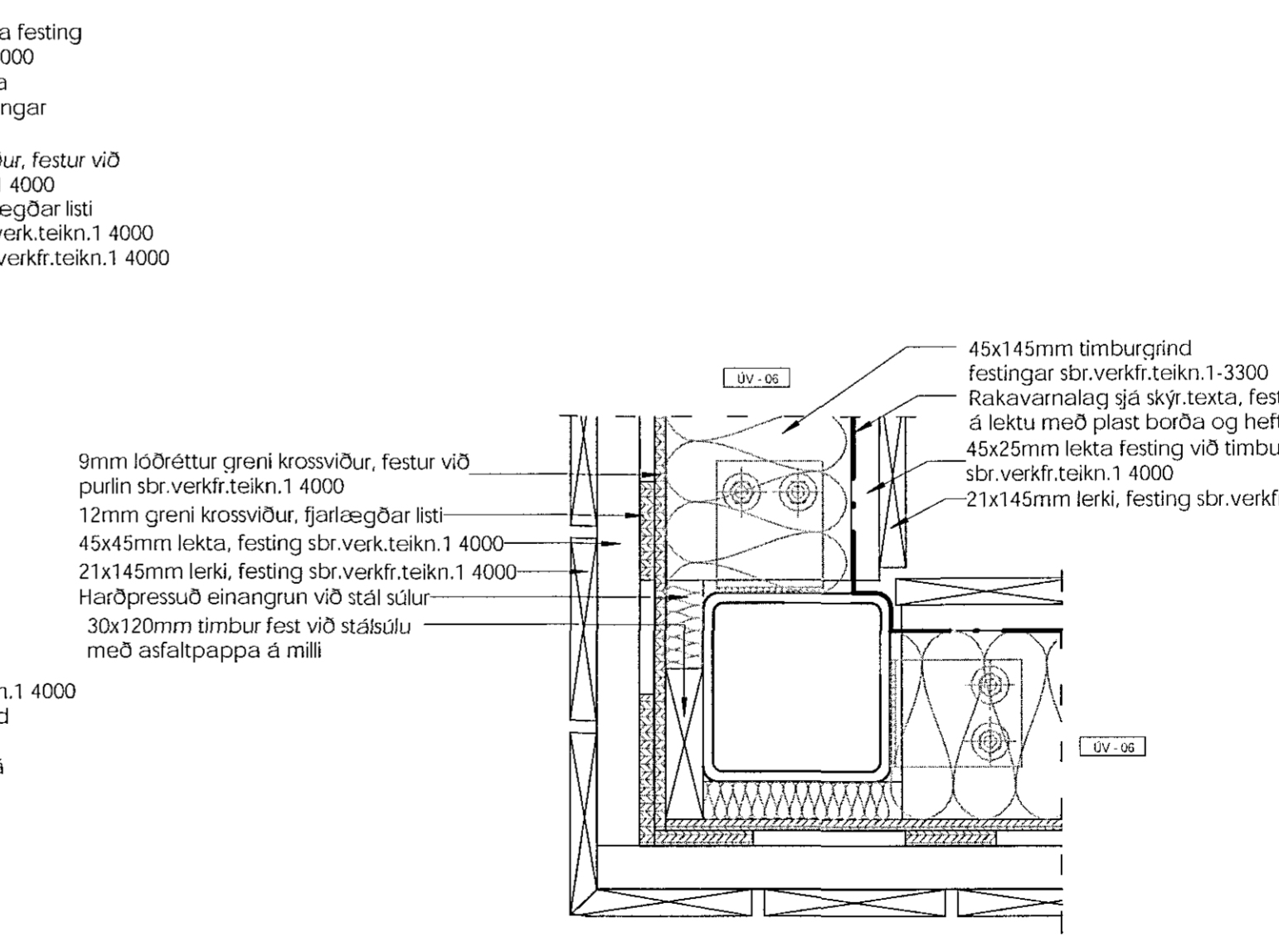

D-21 2.hæð Lárétt deili - úthorn
 1 : 5 (39)3.03

Öll mál athugist á staðnum - ósamræmi í teikningum og vafaatriði skal tilkynna arkitektum strax