

11 JAN 2016

Austurgata.

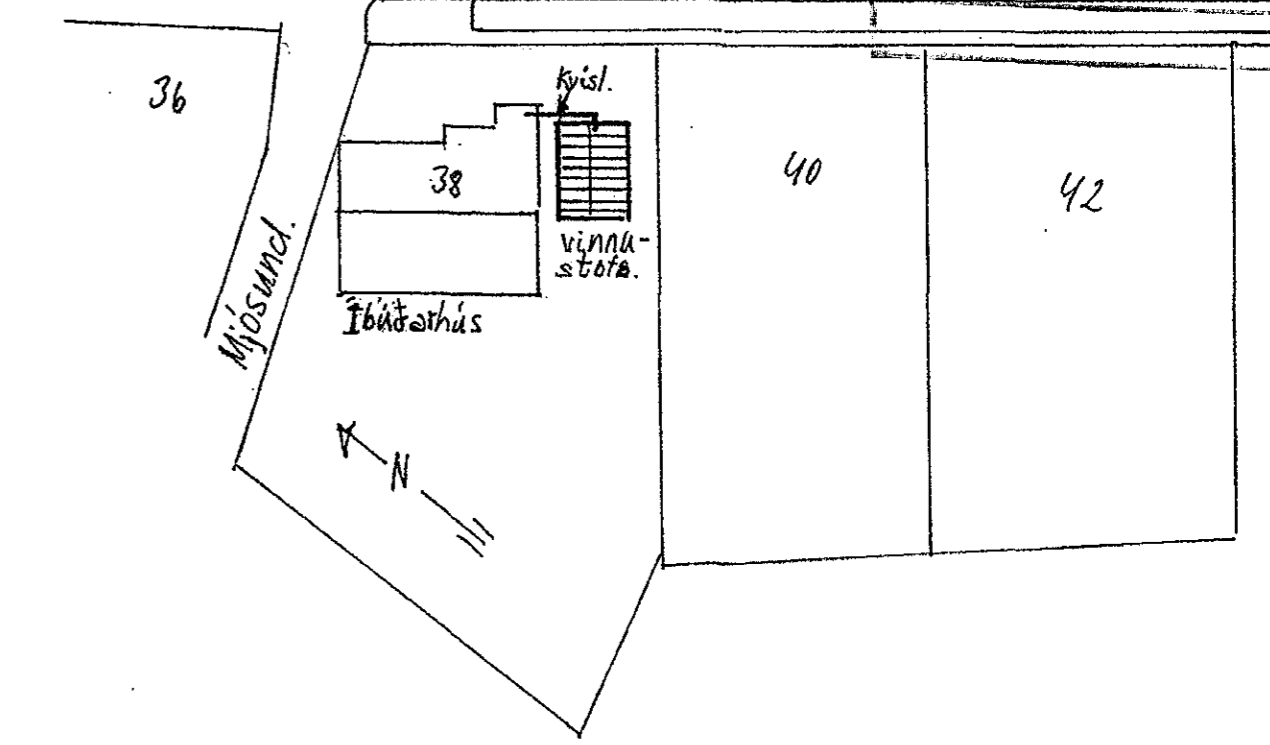

afstöðumynd m.kv. 1:500.

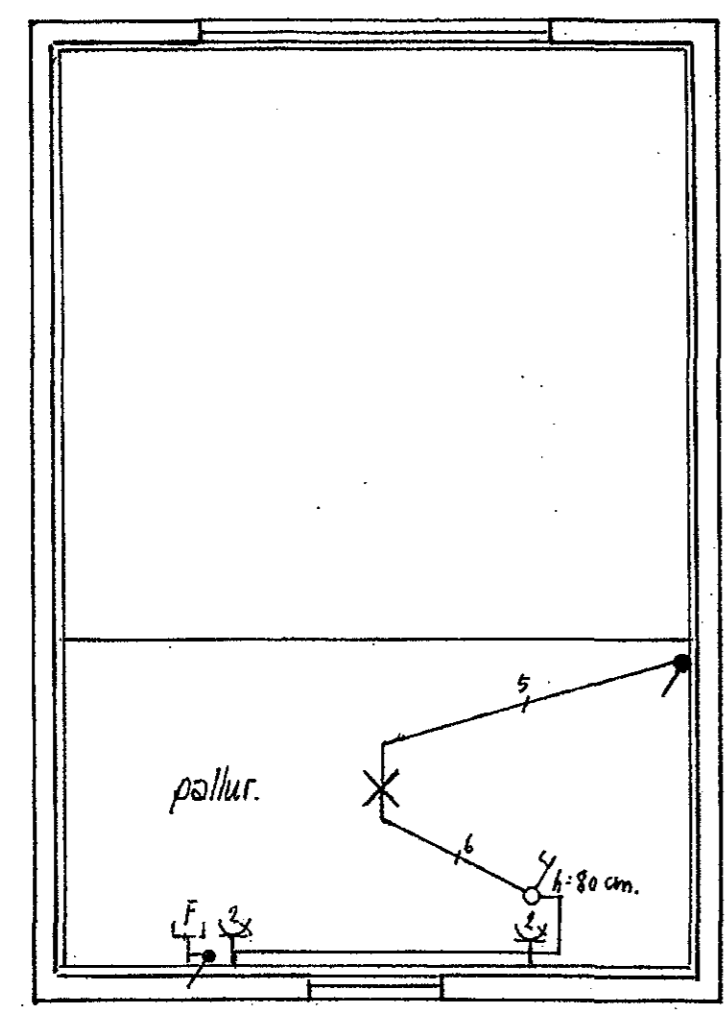

grunnmynd m.kv. 1:50.

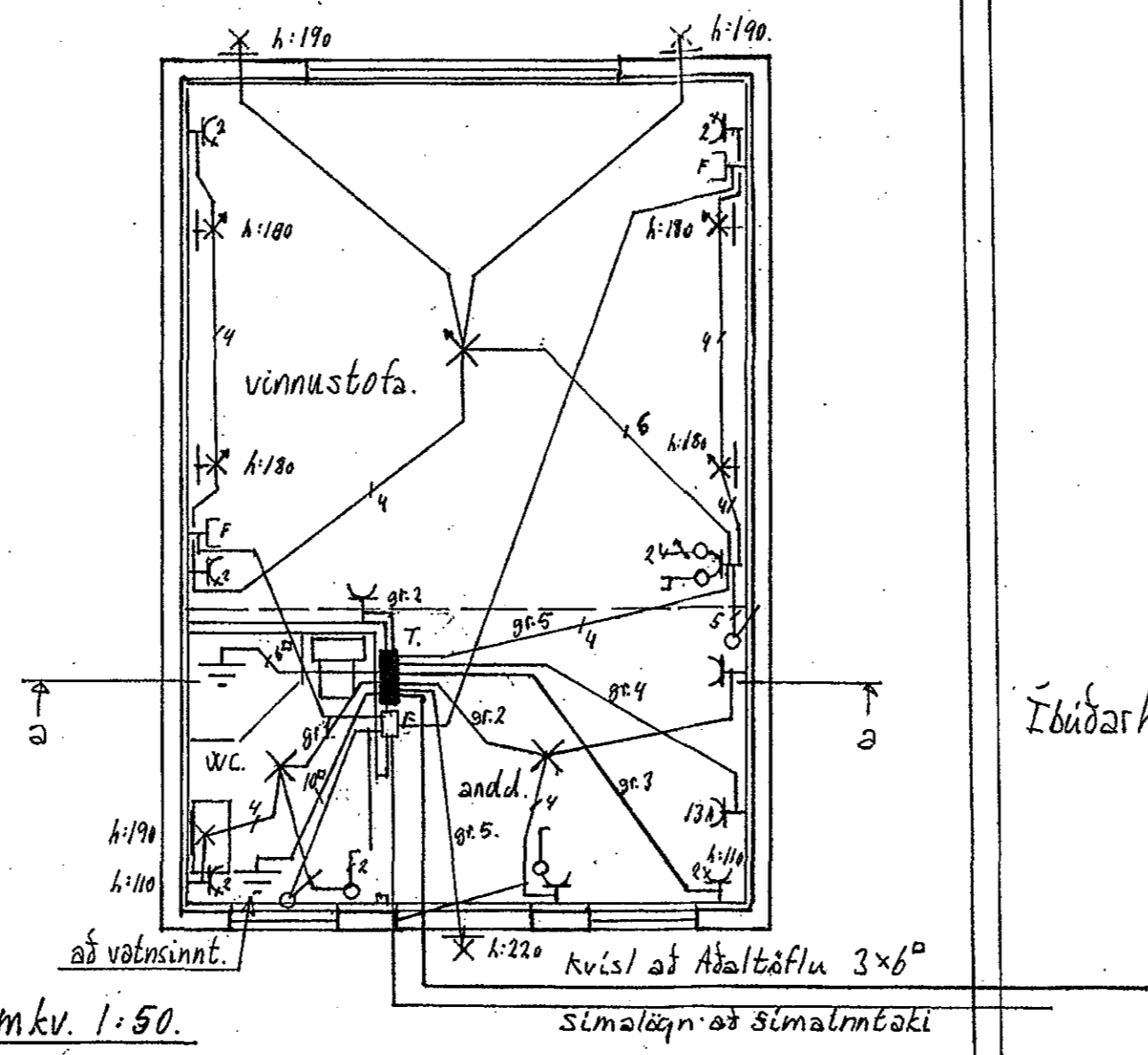

Íbúðarhús

skýringar.

- 1 laqnr eru 16mm. plástþípur og vír 3x1,5^a
 - 2 málstraumur rofa og tengla er 10A.
 - 3 rofar og tenglar við þá eru í 110 cm hæð frá gólfu.
 - 4 tenglar eru í 25cm. hæð frá gólfu.
 - 5 málhluta laqnar, tækja og búnafar skal jarðbindarvæðlega.
 - 6 til snertispennumörnar skal nota lekaströmsrofa og jarðbindingu.
 - 7 öll mál eru í miðjar dósir.
 - 8 öll tákni eru táknaæn og skv. íslenskum stöðli.
 - 9 ganga skal frá lögninni í samræmi við „Tæknilega tengiskilmála raforkudreifingar.“
- } nema annars sé getið á teikningu.

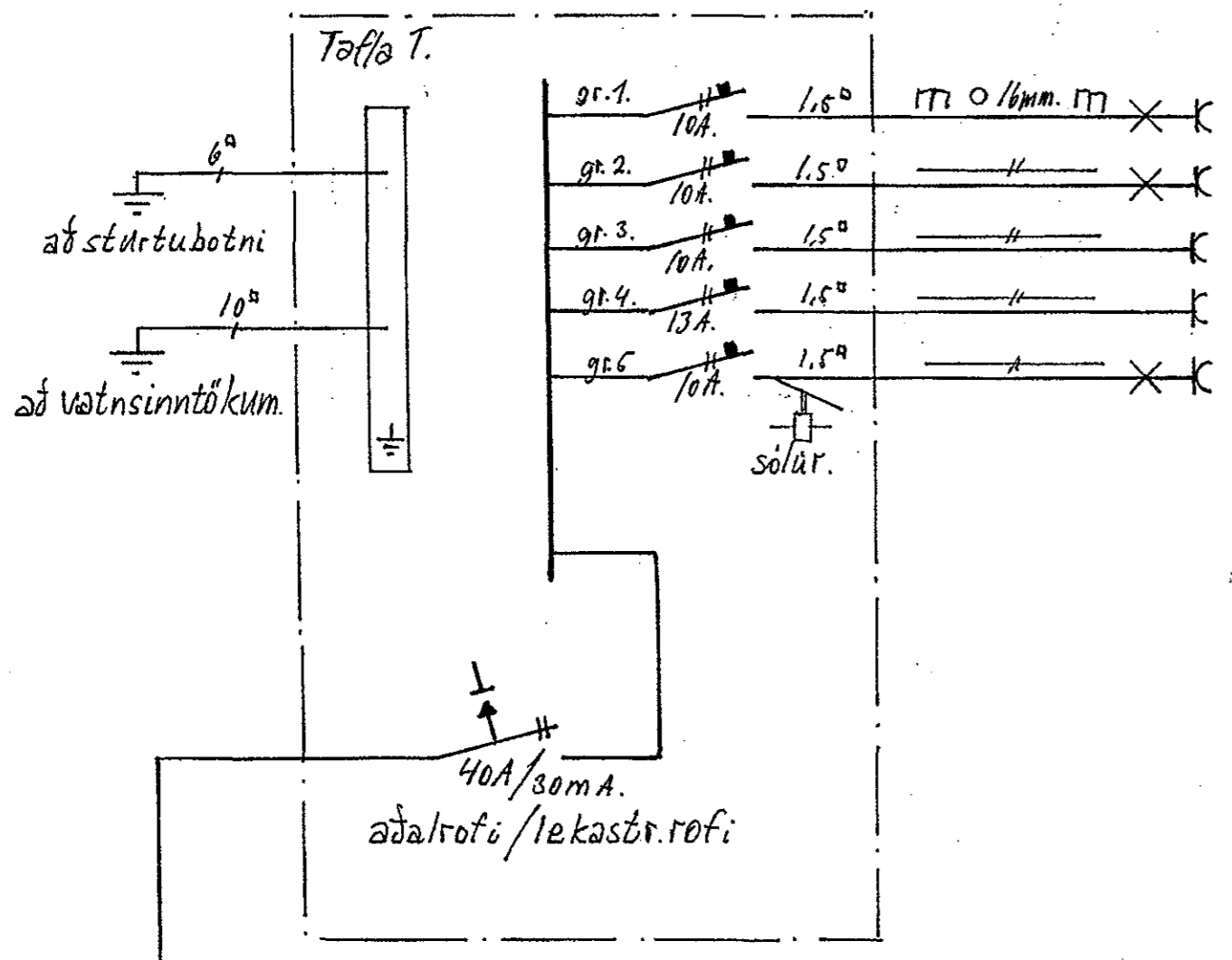

kvísl frá aðaltöflu íbúðarhúss. 2~230v. 32A. x 3x6^a.

einlínnumynd.

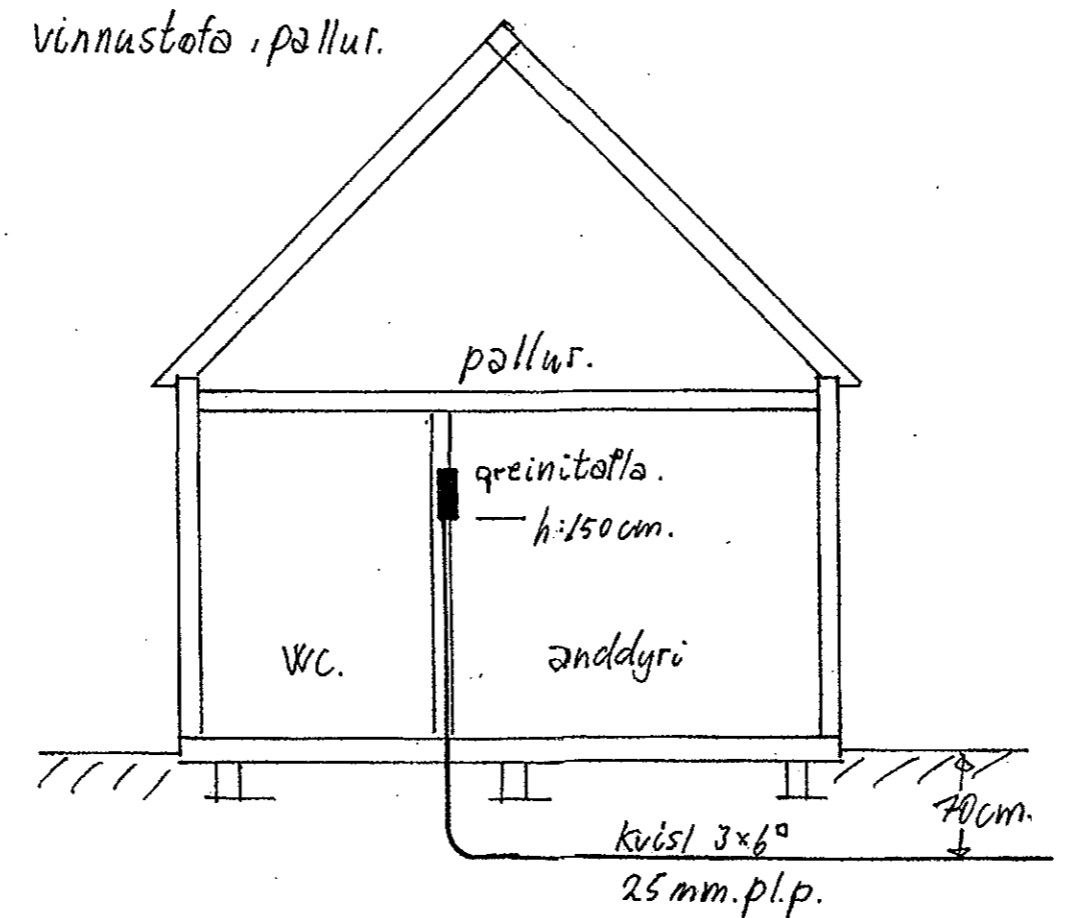

Sníð a-a m.kv. 1:50.

áritun rafhönnuðar: <i>[Signature]</i>	áritun aðalhönnuðar: Stefán Arnason 17 KI 020346-4264
staður: Austurgata 38 Hafnarfirði; vinnustofa.	
verk: Rafloagn: grunnmynd, afstöðumynd, einlínnumynd, sníð og skýringar.	blöð nr. 1 af 1 mæliskv.: 1:500 1:50. dagsetn: nóv. 2015.
Gunnar Eiríksson rafm.öfnfr. s:8947519 kt:070952-3789.	