

Skráningartala: Austurgata 38, Hafnarfirði		Skráningartíð: Stefán Ámasón	
Landnúmer: 120038		Kennitala: 020346-4289	
Matshlutanúmer: 03		Utgáfa: 4.01a	
Uppskipting og lýsing		Stærðir	
D0 Lokun	D1 Rými háð-roð	D2 Nokun texti	D3 Höfuð- flokkun
D4 Eignar- háð	D5 Botnflór m ²	D6 Míllflór m ²	D7 Stöng m ²
D8 Op m ²	D9 Brúttóflór m ²	D10a Brúttóflór sá < 1,8	D10b Salarháð mín
D11 Brúttó rúmmál m ³	D12 Nettóflór m ²	D16 Birt flármál m ²	D17 Sala- rúmmál m ³
Matshluti		29,8	0,0
Botn		0,0	0,0
1. hæð		29,8	0,0
A	0101	Vinnustofa	N
Athugasemdir		29,8	0,0
Sameignir summa		29,8	0,0
Eignarháð		29,8	0,0
Eignar- háð		Nokun texti	Birt flármál m ²
Sala- rúmmál		Seragn m ³	Seragn og varnarmál m ³
0101		Vinnustofa	29,8
Alls		29,8	0,0

Sambýkkt þarinn

09 FEB 2016

Byggingafræðingur í Hafnarfirði
F.h. Sigurður Steinar Jónsson

Byggingarlýsing:

Húsið er vinnustofa byggð á lóðinni Austurgata 38, Hafnarfirði, landnr. 120038 greintala 1400 01 05100380. Undirstæða eru dregarar 2 x 45 x 145mm settir ofan á steyptar súlur (eða steypta þvervegg) samkvæmt teikningu burðarþolshönnuðar af undirstöðum. Ofan á dregara koma bitar 45 x 145. Krossviður 9mm kemur undir 150mm einangrun og 22mm gólfplötur ofan á gólfbita. Efst lag er gólfklæðning af vali verkkaupa. Útveggir eru trégrind 45 x 145mm klædd að innan með 0,2mm raklavarnarlagi, 9mm krossvið til afstífging og klæðningu í flokki 2 t.d. tréklæðningu (panil) eða öðru efni að ósk verkkaupa. Að utan er vingips, tjörutex eða annað jafn gott efni (opið fyrir útdundun) sem vindþétting, loftbil og standandi 22mm vatnsklæðning (1 þá 2 gamall stíll). Eins má hafa afstífging (9mm krossvið) að utan ef hún er jafngöð og opin (loftfræst út), loftbil og 22mm vatnsklæðningu. Einangrun (steinull) í veggjum er 150mm. Tréklæðning utanhús er máluð svört. Þak: Ysta lag er tréklæðning 1 þá 2 (gamall stíll) sem kemur ofan á legtur og tjörupappa (tvöfalt lag). Undir tjörupappa kemur klæðning 25 x 150mm, eða 18mm krossviður. Sperrur eru 45 x 225mm (þakhalli 45 gráður). Á milli sperra kemur 200mm steinull (þakull) með vindpappa, rakavarnarlag 0,2mm og neðan á sperrur koma rafmagnsgrind, einangrun (steinull) 25mm og klæðning í flokki 2 (t.d. panil) að vali húseiganda. Innveggir eru trégrind 45 x 70mm einangaðir með steinull, klæðning í flokki 2 (t.d. panil) að vali húseiganda. Gluggar og hurðir eru úr tré með k-gleri. Loftbili á milli glerja er 12mm í föstum körmum en 9mm í opnanlegum fögum og hurðum. Pallur utan við hús: Stærð og efni er breytileg (tré eða hellur), fer eftir aðstæðum og ákvörðun verkkaupa. Inngangar skulu vera í samræmi við reglugerð. Lagir eru hefðbundnar, upphitun er hitaveita í ofnum. Loftfræsting er um opnanlega glugga. Eldvarir og eldvarmerkingar eru samkvæmt bygginga- og brunavarnarreglugerð. Flóttaleiðir eru um útihurðir og glugga, björgunarop skulu vera samkv. grein 9,5,5 í byggingarreglugerð 112 /2012 frá 16 apríl 2013. Útveggur og þak sem snýr að húsinu nr. 40 (steinhús) skal vera EI60 með ytri klæðningu í flokki 1, tréklæðning meðhöndluð með eldtefjandi efni sem mannvirkjastofnun viðurkennir. Lóð: Lóðin er væntanlega frágengin (gömul lóð), þar sem ekki kemur pallur eða hellur skal ganga frá lóð. Ef opið er undir hús skal loka með timbrt eða öðru efni sem passar við lóð og hús.

Kólnunartölur:

Þak	0,2 W/m ² C
Útveggir	0,3 W/m ² C
Gólf	0,2 W/m ² C
Meðaltal glugga og hurða	2,05 W/m ² C
Stærðir:	
Grunnflatarmál	29,8m ²
Rúmmál	115,0m ³

Aðrar stærðir eru samkv. skráningaöflu.
Teikning og skráningartatla eru meðfylgjandi á mynnislykli.

Teikning þessi er 1/100, deiliteikningar í viðeigandi málum koma með grindar teikningum.

Álit verkfræðistofnunar Eflu frá 11-12-2015
Klæða skal útvegg og þak á mól húsinu Austurgötu 40 eins og minnisblað Verkfræðistofnunar Eflu segir. Minnisblaðið er meðfylgjandi.

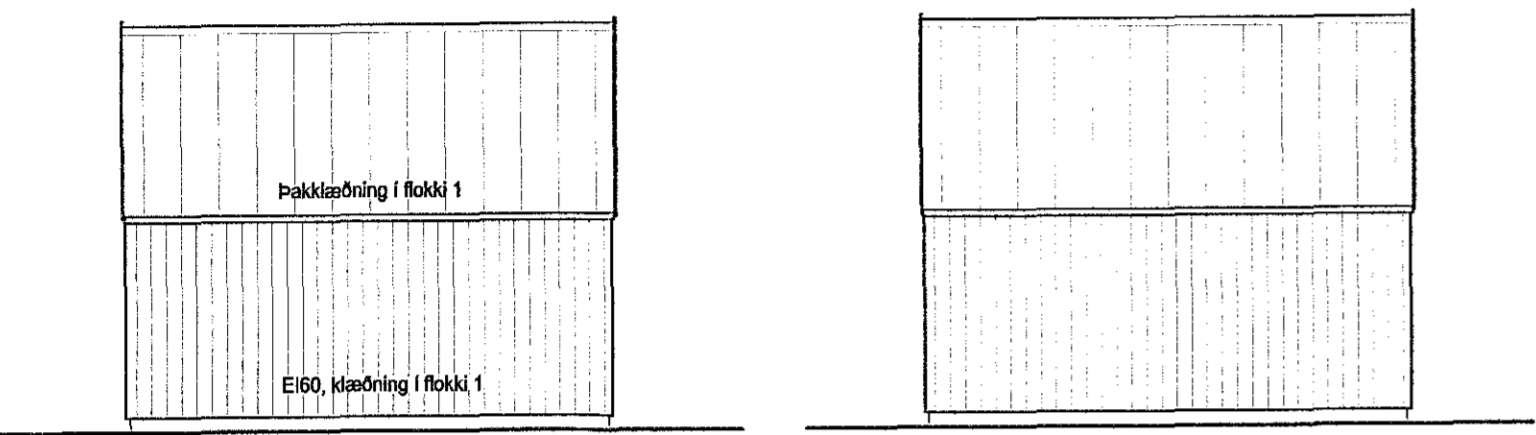

Hlið norðvestur, mál 1/100

Hlið suðaustur, mál 1/100

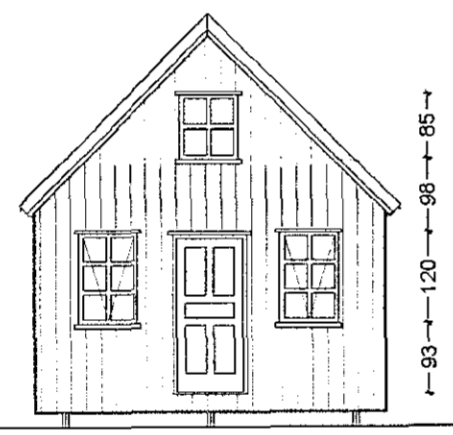
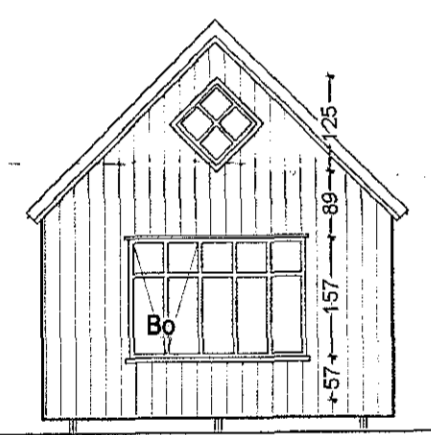

Gaff norðaustur, mál 1/100

Gaff suðvestur, mál 1/100

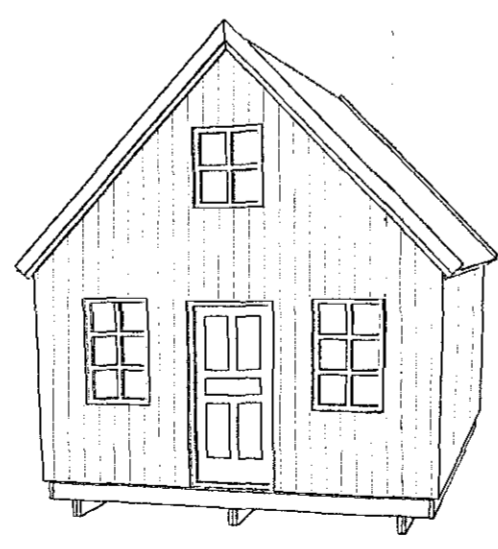
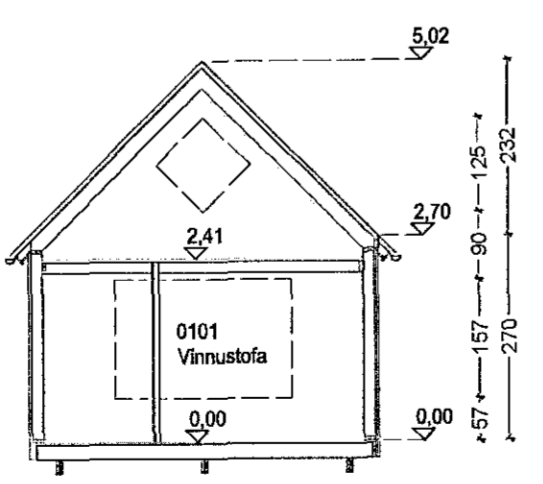
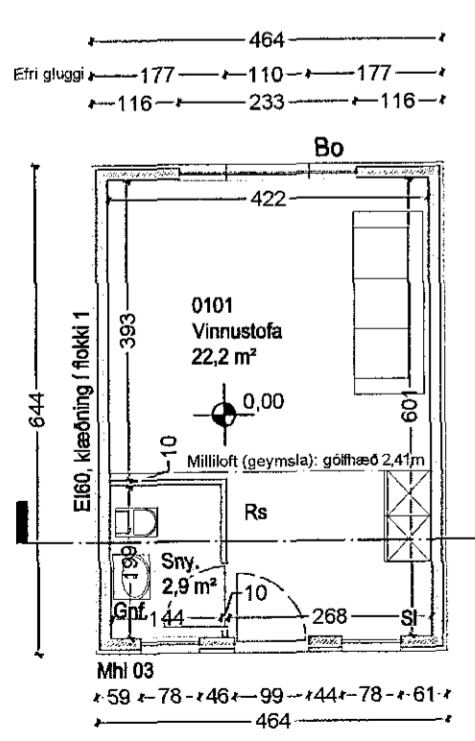

Skýringar

- SI Síðkvíteki Brunastanga
- Et Eldvarmerþeppl Reykskynjart
- BO Björgunarop
- EI-60 Brunamerking Gólfhurfall
- Gnf Matshluti
- MHL 01 Rýmisnr.
- 0101 Hæðarkóði
- x.xx Flatarmál lóðar
- F= Flatarmál lóðar
- Norðurpilla
- Útveggur léttur
- Léttur innveggur

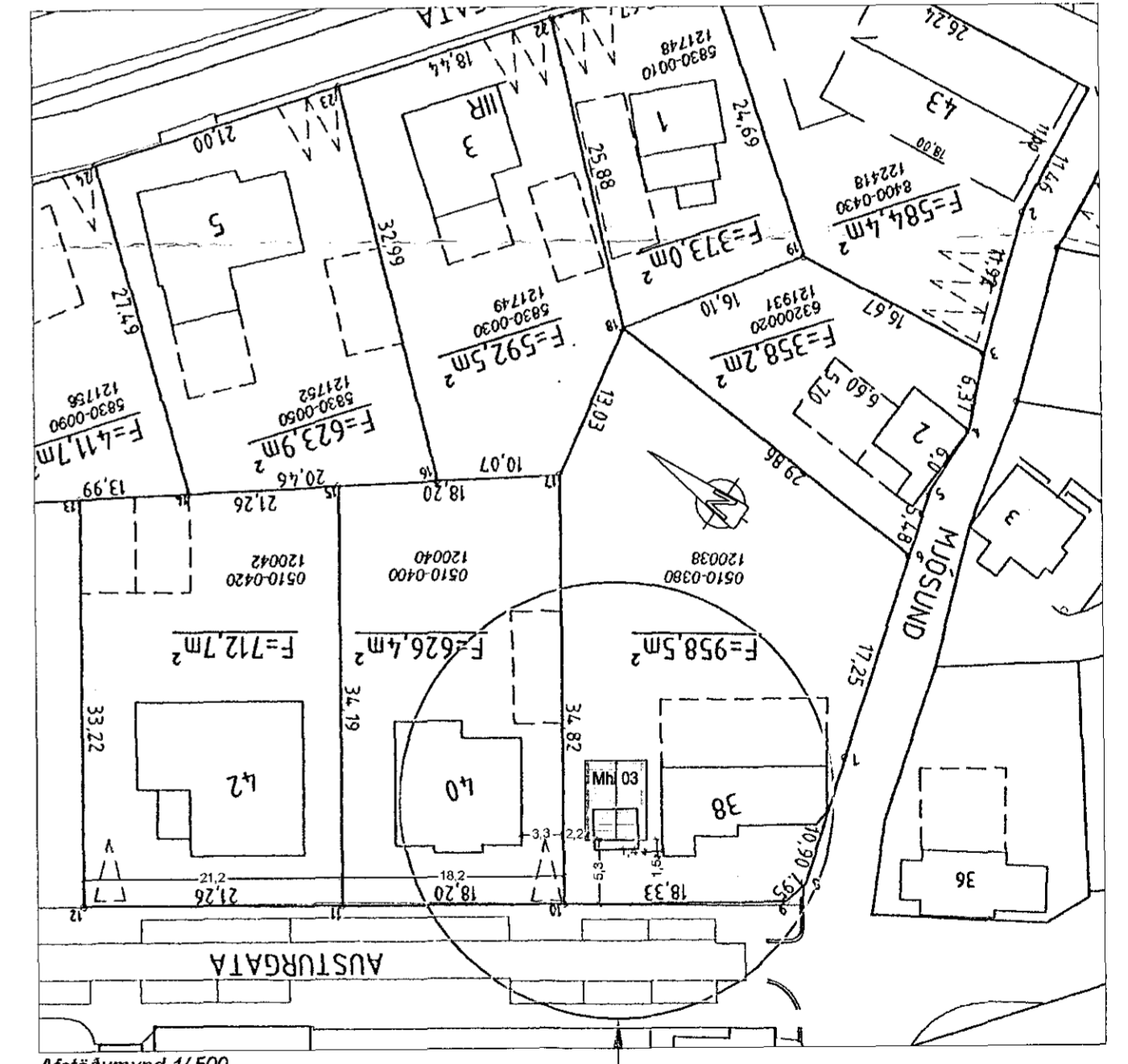

Hæð á nýju húsi er sett ofan á gólf 0,00m. Sama hæð og er á 1. hæð á matshluta 01 (gamla hús). Við mælingu: bil á milli húsanum nr. 38 og 40 er 11,35m., frá húsinu nr.40 í miðjan vegg á milli lóða er 3,25m. Hliðarveggur er settur EI60 og klæðning í flokki 1 á vegg og á þak (22mm timbr með brunavörn). Húsið nr. 40 er úr steinsteypu.

Undirstæða/ gólf:
Gólf í húsinu er trégrófi byggt ofan á dregara. Undir dregara koma súlur eða þverveggir úr steinsteypu. (sjá teikningu burðarþolshönnuðar) Við suðvestur gaff og suðaustur hlið kemur helluögn eða trépillur að ósk verkkaupa.

Verk: Austurgata 38, Hafnarfirði lnr. 120038	Landnr. 120038	Hannað/ teikn. SA/SA	Verktmr. 2015-030
Verkhliut: Aðalteikning, Grunnmynd, snið, útlit, afstöðumynd og byggingarlýsing			Teikning nr. 100
		Dags. 8-01-2016	Mix. 1/100
Stefán Ámasón byggingafræðingur, kt. 020346 4289 Símar 896 3920, sa@irhnet.is		Samb. S. Þorsteinsson	