

Samþykkt þann
 07. mars 2016
 Byggingafræðingur í Hálfmánuki

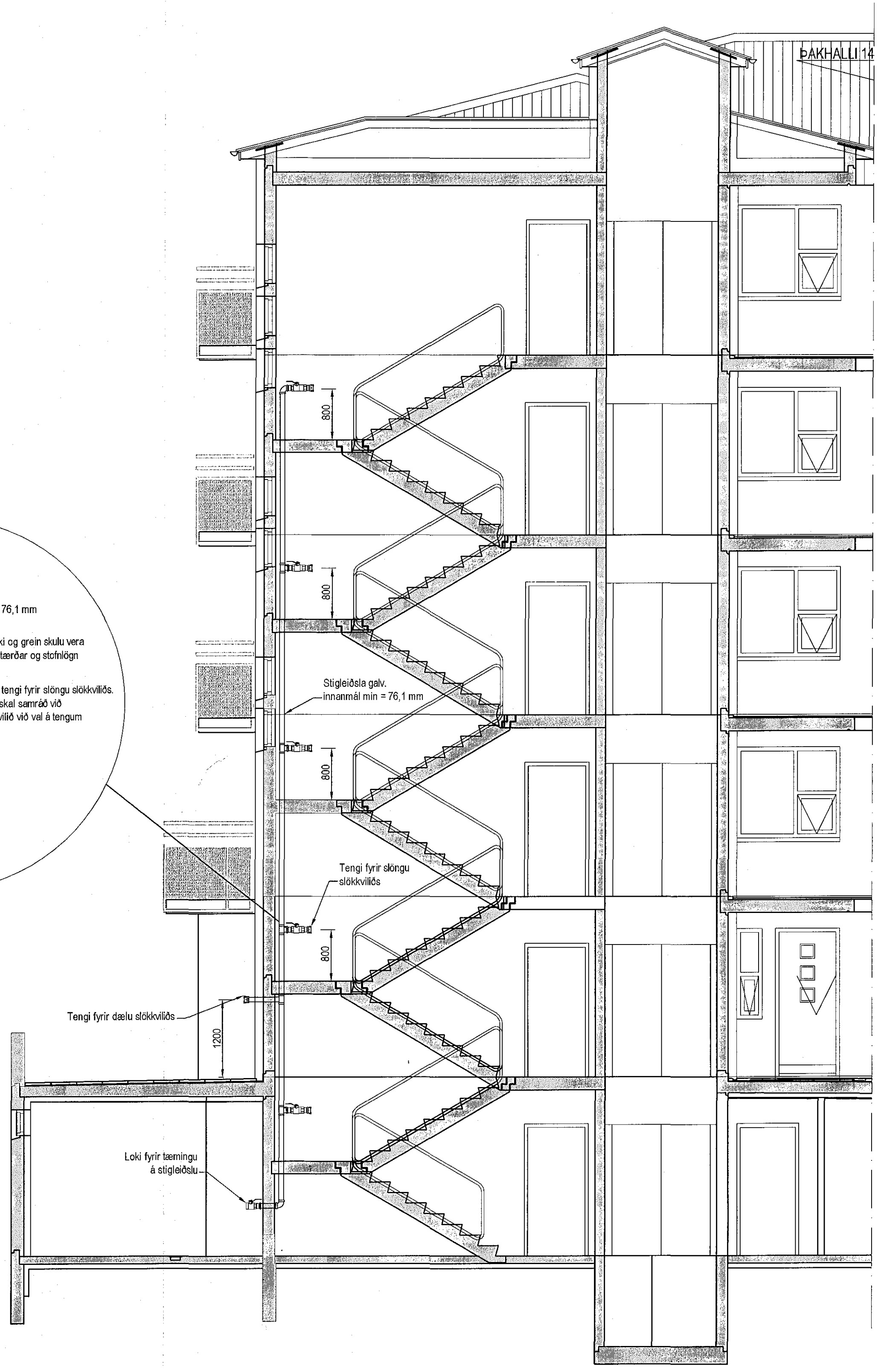

Stigahús, Snið 1:50

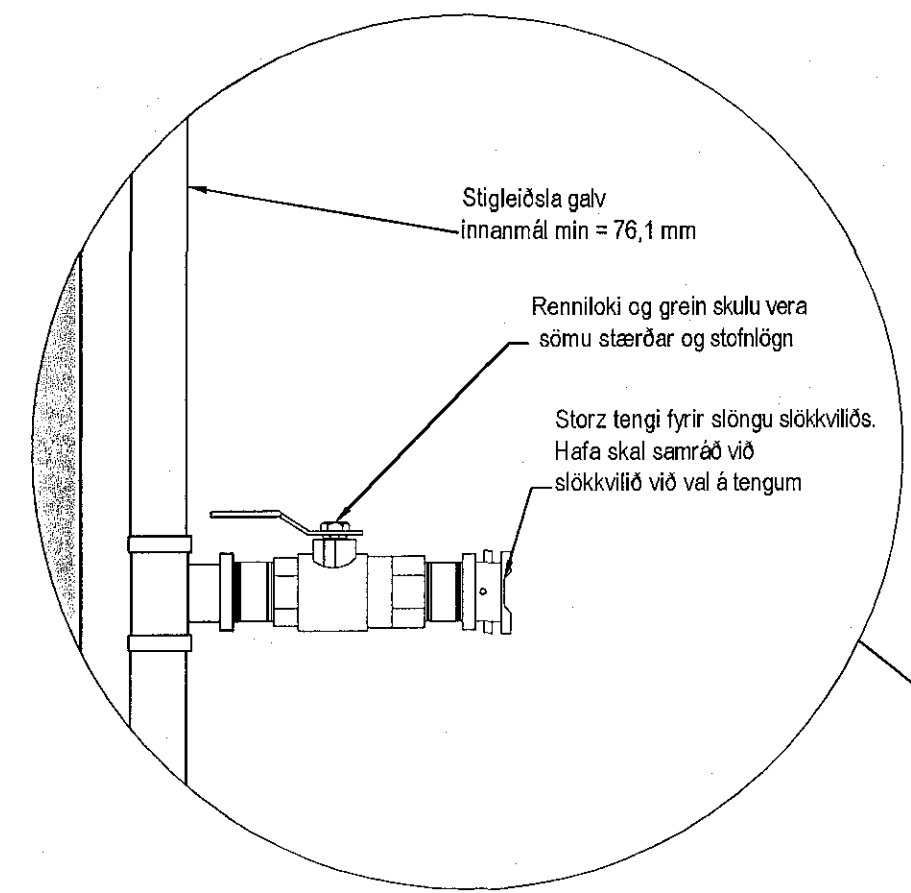
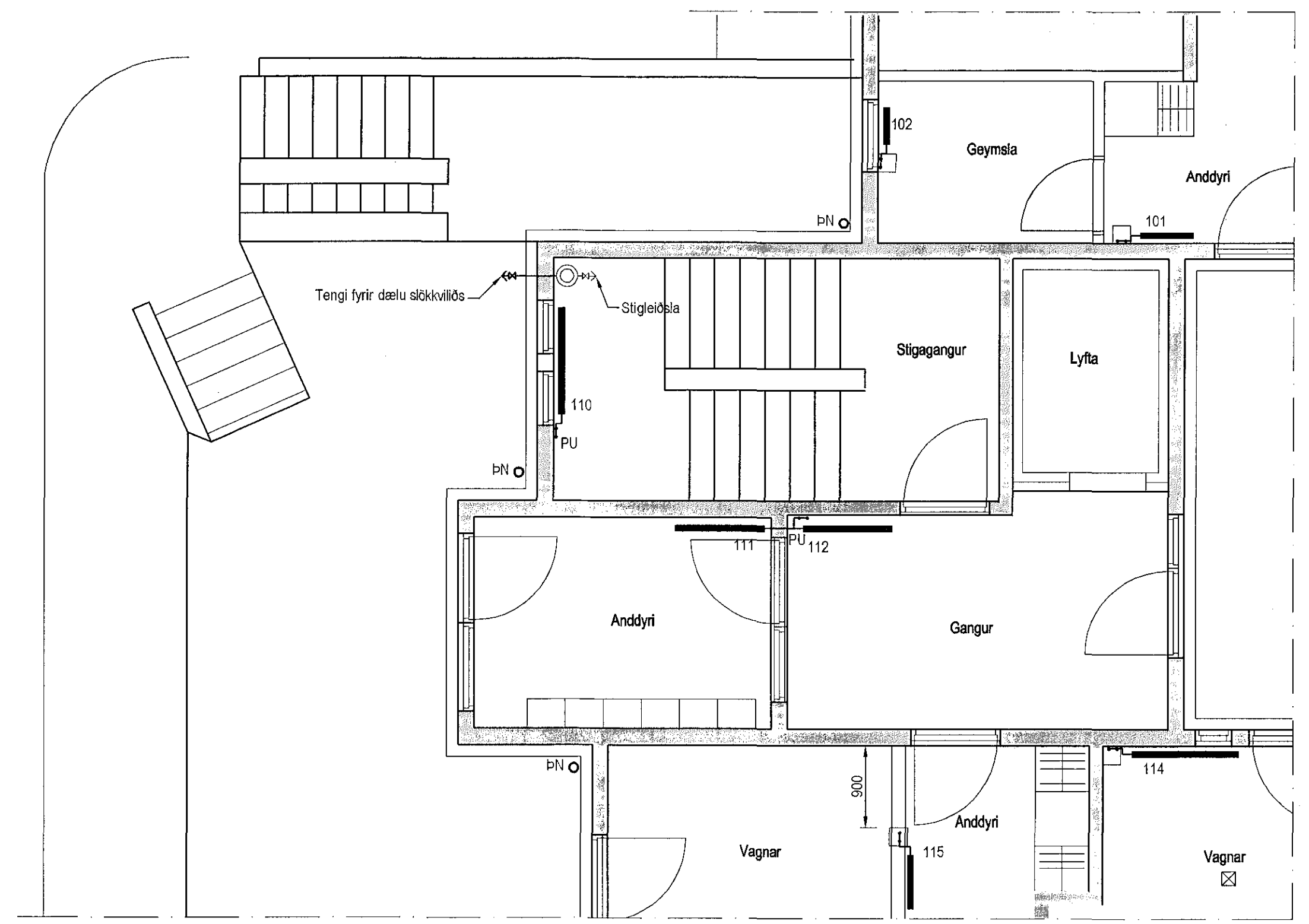

Stigahúsi, Grunnmynd, 1:50

Stigleiðsla Skýringar

Stigleiðsla skal vera úr gálv. stáli með innanmál að lágmarki 76,1 mm. Seftja skal upp merkingar við stúla samkv. fyrirmælum stökkvélis.

Útgáfa	Breyting	Dagsetning	Hannað
Sveinbjörn Hinriksson Byggingatæknifræðingur Kf. 160851-2920 Strandgötu 11 Hafnarfirði Sími: 555-4008, 661-9801 Netfang: sveinbh@simnet.is		Staður Eskivellir 13 Hafnarfirði	Skýring Stigleiðsla
Hannað / Teknað	Kvart	Dagsetning	Verkefni
	1:50	29.02.16	06-15
			Teikn.nr.
			2-21