

LOFTUNARSTÚTAR ÚR PLÖTU TENGJAST VID TÚDU Í ÞAKI SÉ ANNAD EKKI TILTEKID ERU SKÓLPLAGNIR ø100P MED 2% HALLA OG REGNVATNS OG DRENLAGNIR ø100P MED 1% HALLA TENGING NEYZLUVATNS OG HITAVEITU SJÁ TEIKNINGAR

SKÝRINGAR:
ALLT EFNI OG FRÁGANGUR SÉ Í SAMRÆMI VID HOLRÆSAREGLUGERÐ REYKJAVIKURBORGAR OG ÍST 65
AFFALL FRÁ HANDLAUGUM, SKOL OG ELDHÚSVÖSKUM RENNIR Í GEGN UM GÓFNIDURFÖLL

GN	TÁKNAR GÓLFNIDURFALL OG SÉ MED 100/100 VATNSLÁS	
HL	HANDLAUG	32/40
VS	VATNSSALERNI	100/100
ST	STURTU	40/50
EV	ELDHÚSVASK	50/70
BK	BÁÐKAR	40/50
UV	UPPÞVOTTAVEL	50/70
PV	ÞVOTTAVEL	50/70
BS	BÍLSKURSKRANI	50/70
ÞN	ÞAKNIDURFALL	

SKOLPLÖGN P PLAST PVC RAUTT OG PEH Í HITAVEITUFRÆNNSLI S STEINRÖR
REGNVATNSLÖGN

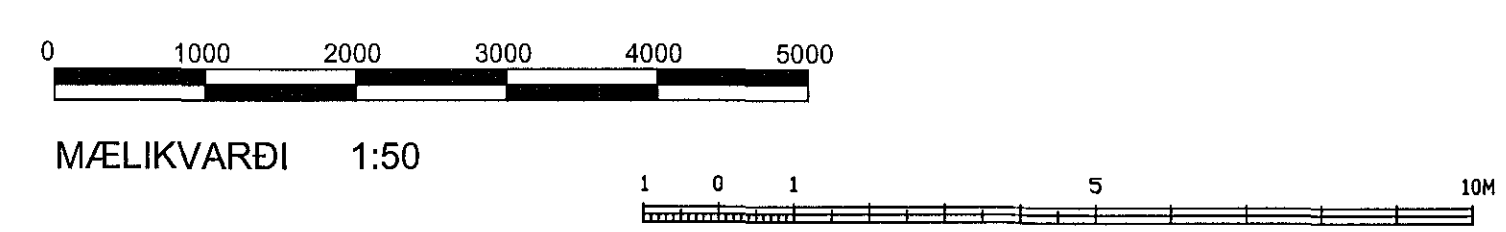
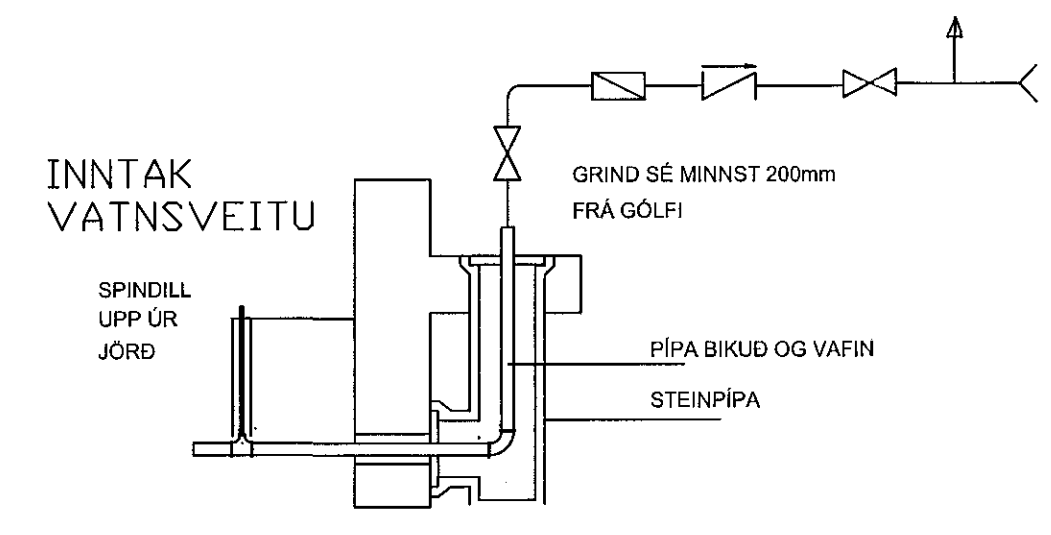

SKÝRINGAR:

Í SAMRÆMI VID SAMÞYKTA ADALUPPRÐÆTTI

Karl Magnús Karlsson 140566-5949
Karl Magnús Karlsson

ENDURSKOÐUN	DAGS.	TEIKNYFIR.
H		
G		
F1		
E		
D		
C		
B		
A	STÆKKUN STOFU	JAN16 SJ SJ

VERKKAUPT
GUNNAR BEINTEINSSON
VERKHEITI
HAMARSBRAUT 12, HAFNARFJÖRÐUR
EFNI
FRÆRENNISLAGNIR Í JÖRÐU

VERKFRÆÐISTOFAN
möndull
P-100
TEIKN
YFIRARID
2068
VESK NR/BLAD NR
2068
DAGS: ÖTGAFU
SEPT 2005
KENNITALA ÖTGFANDA
261254-7949
STÖRÐ
A1
ENDURSK.
2068

SVENNBÖRN JÓNSSON *Svennbörn Jónsson*

Teikning þessi er gefin út af undirrituðum fyrir hönd elganda höfundaréttar.
Teikningarná ekki afrita með neinum hætti, að hluta til eða í heild án skriflegs leyfis höfundar.