

29/216 1602321

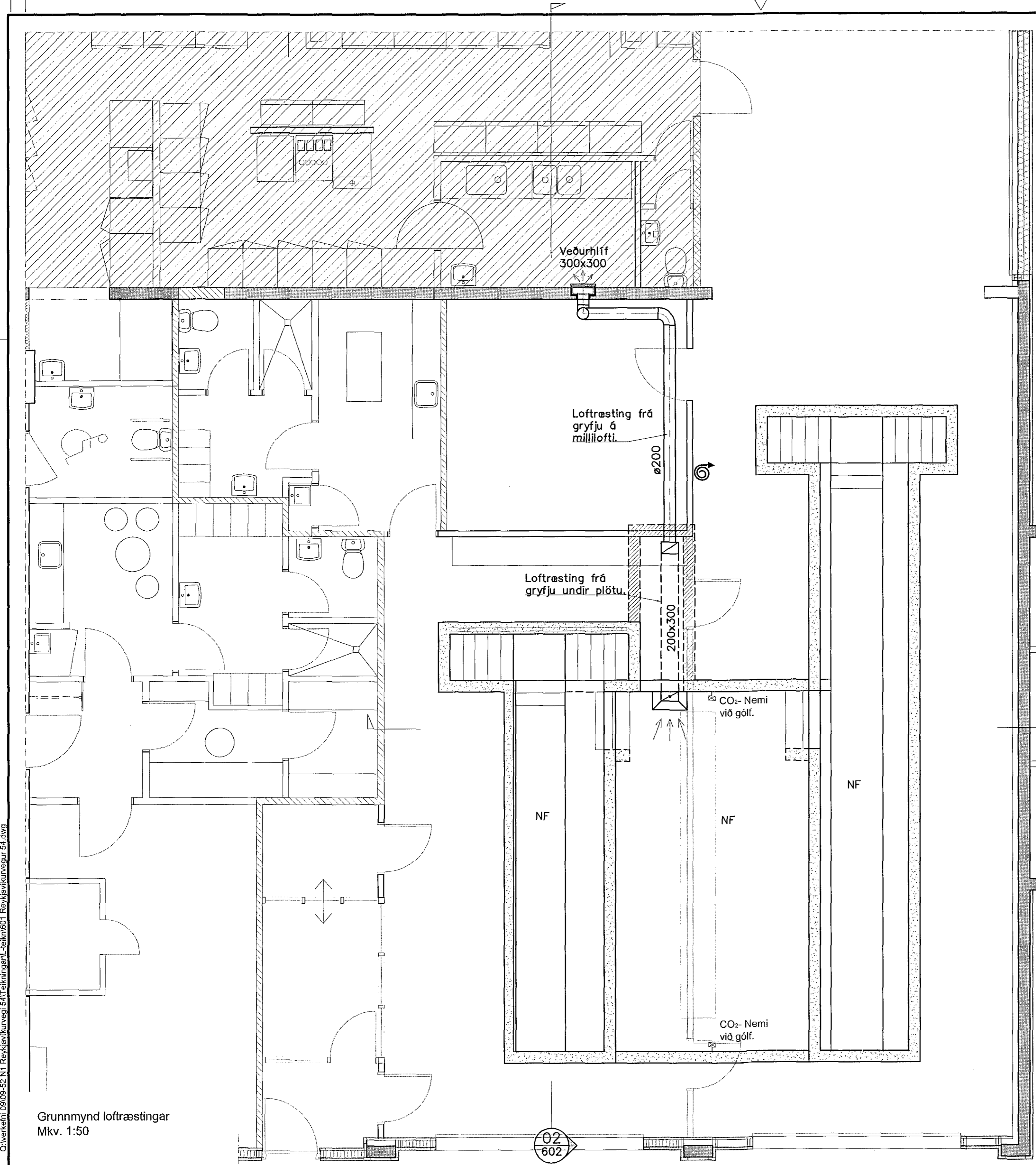

Grunnmynd loftræstingar
Mkv. 1:50

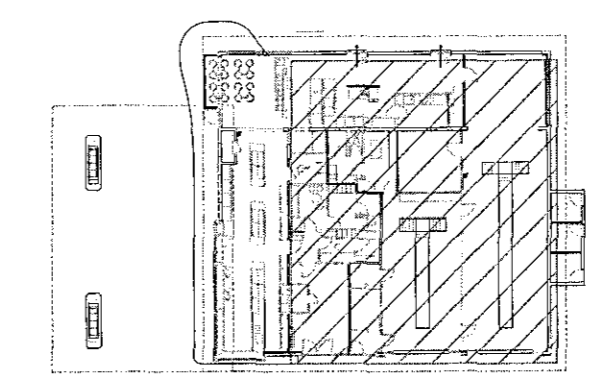

Lykilmynd
Mkv. 1:500

Sampykkt þann
15 MAR 2016
Byggingafulltrúinn í Hafnarfirði
F.h. Sigurður Steinar Jónsson

BREYTINGAR			
DAGS	NF	BREYTINGAR	SAMP.

Skýringar

Um er að ræða að loftræstingu frá gryfjum í bilaverkstæði að Reykjavíkuregi 54. Um er að ræða tvær gryfjur 11m² og 15m² sem eru tengdar saman með 25m² rými sem er með gólf sem er 0,50 metrum neðar. Rýmið er í heild 90m³, útsog er frá neðsta punkti í millirýminu, þar verða CO2 nemar.

Útsog frá gryfju er leitt undir plötu að milli vegg og þar upp á milli loft og út. Á lögn er sett útsogsblásari með hraðastillingu, hámarksafköst eru 190 l/sek. Blásari er venjuleg stilltur á 20 l/sek en fer á fullafköst þegar viðvörðun kemur frá nemum.

Almennar skýringar:

- Merkir loftstokk 160mm í þvermál
- " " Kantaðan 250mmx125mm fyrra málið í teikniplani
- " " Einangraðan að utan með 50mm mottum t.d. steinull
- " " Einangraðan að innan með hjóðeinangrunarmottum
- " Útsog 50 l/s
- " Loftbil undir hurð, hæð 2cm
- " Útsogsstokk, sýnilegt snið
- " Útsogsstokk, hulið snið

Allir stokkar skulu vera úr galvaniseruðu blíkki. upphengjur skulu vera úr óbrennanlegu efni, með minnst 50mm þversniði á minnst 2m líli.

Sívalir stokkar skulu spirallásaðir með pittsburg lás og settir saman með múffum. Sívalar beygjur skulu vera með r/d hlutfall 1 eða stærra. efnisþykktir skulu vera sem hér segir:

Sívalir stokkar:	250	280-500	560-800	>800
Þvermál	0,5	0,6	0,7	0,9
Efnisþykkt	0,5	0,6	0,7	0,9

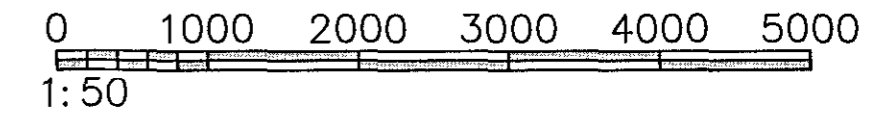

VERKFRÆÐIÞJÓNUSTAN EHF

HEITI VERKS Reykjavíkuregvegur 54 Hafnarfirði		HOFNÁMNDIR Guðmundur Hansson Svavar M. Sigurjónsson	191263-3649 160867-3410	DAGS 06.01.2016
HEITI TEIKNINGAR Lagnir Loftræsting frá gryfjum Grunnmynd & skýringar		SAVNAKTT <i>Sigurður Elharrsson</i>	ADALHÖFUNDUR Sigurður Elharrsson	DEYMSLÍNUR 601
VERKFRÆÐI SMS	TEIKNAR SMS	MÆLI GH	YFIRFANG GH	VERKUNÁMUR 09-52
HÚSAGERÐ Steypt hús		MARKV. 1:50/20	TEIKNAR 601	UTGAFA

Cliverkefni 0909-52 N1 Reykjavíkuregveg 54 TeikningarL-áskilningur 54.dwg