

- SKÝRINGAR**
- GN Gólf niðurfall
 - GNG Gegnumstreymis niðurfall
 - LR Loftrásing
 - R Reykskyrnari
 - SL Slökkvitæki
 - HL Handlaug
 - SK Skólavaskur
 - SB Sturtubotn
 - EV Eldhúsvaskur
 - UPV Uppvottavél
 - VS Vatnssalerni
 - NF Niðurfall
 - SN/PN Svalar niðurfall / Pak niðurfall

GÓLFKÓTAR:
Allir kótar á uppdráttum aðalhönnuðar eru endanlegir kótar, ofan á frágengin gólfefni

MÁLSETNINGAR:
Allar höfuðmálsetningar húss mibást við steinmál

- 180 mm steypur útvægur, 125 mm einangrun Bárúal, RAL 9010.
- 150/180/200 mm steypur innvegur.
- Látur innvegur, almennt: 70 mm blökkstöðir og 2 x 13 mm gífs eða 70 mm vikurstein með 15 mm múrhúð. Ef valdir verða gífsvegir skulu votrymsvegir vera með rakabönu gífs.

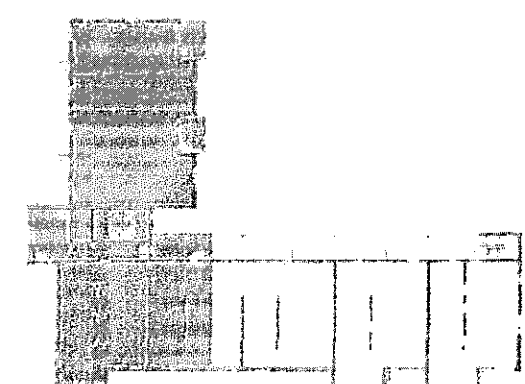

Lykilmýnd

mansard
teiknistofa ehf
Boltalt 5 - 105 Reykjavík
www.mansard.is / hraunbrun@hotmail.com
Kt.: 570394-2079 - s.862-7102

Verkefni: Eskivellir 11
Ehfi: Vinnuteikning: Grunnmynd 1.hæð

| | | |
|--|------------------|----|
| Verknúmer: A-15-03-03 | Mkv.: 1:50 | A1 |
| Teikn. nr.: S-001 | Dags: 29.06.2015 | |
| Hannað: JHH | Teiknað: JHH | |
| Jón Hrafn Hilöversson byggingarævingur BFI | | |
| Kt.: 260662-6519 | | |
| Samþykkt: | | |