

SKÝRINGAR

- GN Gólf niðurfall
- GNG Gegnumstreymis niðurfall
- LR Loftfræsing
- R Reykskynjari
- SL Slökkvitæki
- HL Handlaug
- SK Skolvaskur
- SB Sturtubotn
- EV Eldhúsvaskur
- UPV Uppvottavél
- VS Vatnssalerni
- NF Niðurfall
- SN/PN Svalar niðurfall / Pak niðurfall

GÓLFKÓTAR:
Allir kótar á uppdráttum aðalhönnuðar
eru endanlegir kótar, ofan á frágengin gólfefni

MÁLSETNINGAR:
Allar höfuðmálsetningar húss miðast við steinmál

180 mm steypur útvægur,
125 mm einangrun Bárarauá, RAL 9010.

150/180/200 mm steypur innvegur.

Léttur innvegur, almennt:
70 mm blökkstoðir og 2 x 13 mm gifs eða
70 mm vikurstein með 15 mm múrhúð.
Ef valdir verða gifsveggir skulu votrymisveggir
vera með rakapölnu gifs.

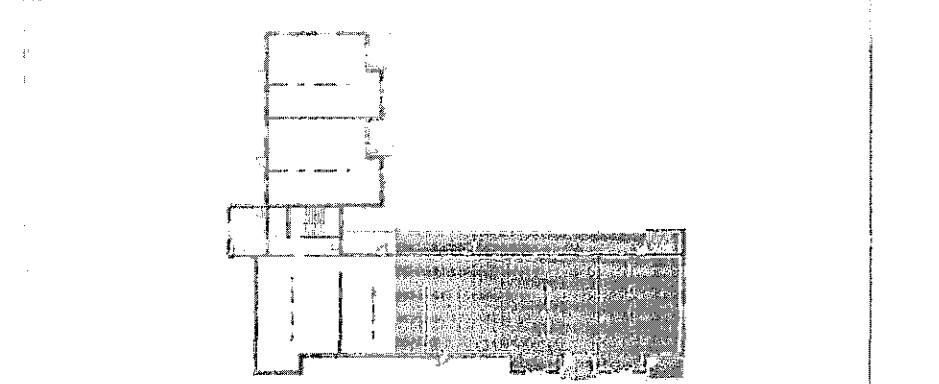

Lykillmynd

mansard

teiknistofa ehf
Bólholt 8 - 105 Reykjavík
www.mansard.is / hraunbrun@hotmail.com
Kl.: 570394-2079 - s.862-7102

Verkhelti: Eskivellir 11

Efni: Vinnuteikning
Grunnmynd 1.hæð

Verknúmer: A-15-03-03 Mkv.: 1:50 A1

Teikn. nr.: S-002 Dags: 29.06.2015

Hannað: JHH Teiknað: JHH

Jón Hrafn Hildjónsson byggingafræðingur BFI

Kl.: 260662-6519

Samþykkt:

23.3.2016 10:02:01

