

SKÝRINGAR

- GN Gólf niðurfall
- GNG Gegnumstreymis niðurfall
- LR Loftþræsing
- R Reykskynjari
- SL Slökkvitæki
- HL Handlaug
- SK Skolvaskur
- SB Sturtubottur
- EV Eldhúsvaskur
- UPV Uppvottavél
- VS Vatnsalemi
- NF Niðurfall
- SN/PN Svalar niðurfall / Þak niðurfall

GÓLFKÓTAR:  
Allir kótar á uppdráttum aðalhönnuðar eru endanlegir kótar, ofan á frágengin gólfefni

MÁLSETNINGAR:  
Allar höfuðmálsetningar húss miðast við steinmál

 180 mm steypdur útvægur,  
125 mm einangrun Bárauál, RAL 9010.

 150/180/200 mm steypdur innvegur.

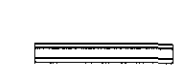
 Létur innvegur, almennt :  
70 mm blíkstoðir og 2 x 13 mm gíls eða  
70 mm vikursteinn með 15 mm múrtúð.  
Ef valdir verða gílsvegir skulu voltrýmisvegir  
vera með rakabólnu gílsi.

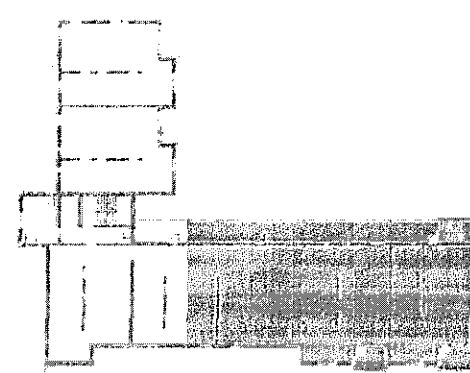

Lýklímynd

**mansard**

teiknistofa ehf  
Bólholt 8 - 105 Reykjavík  
www.mansard.is / hraunbrun@hotmail.com  
Kt.: 570304-2079 - s. 862-7102

Verktali:	Eskivellir 11
Efni:	Vinnuteikning Grunnmýnd 2-6.hæð
Verknúmer:	A-15-03-03
Mkv.:	1:50
Teikn. nr.:	S-004
Dags.:	29.06.2015
Hannað:	JHH
Teiknað:	JHH
Jón Hrafn Hlökkversson byggingafræðingur BFI	
Kt.: 260662-6519	
Samþykkt:	

