

26/915 1501951

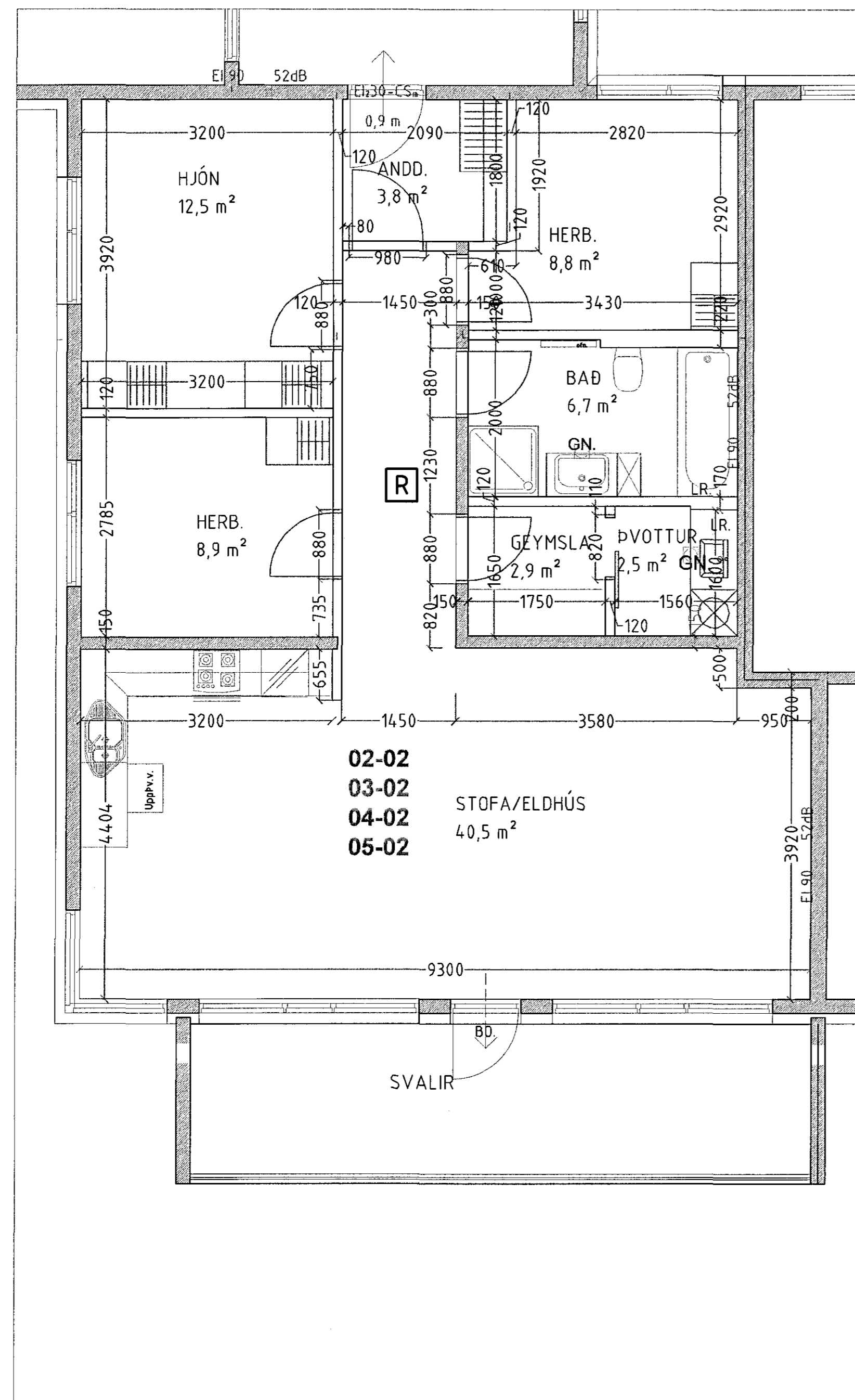
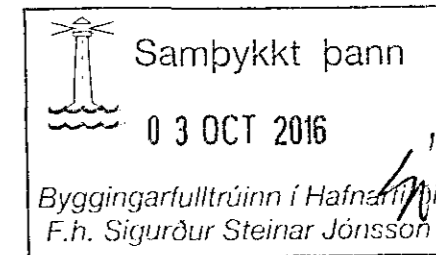

GRUNNMYND/ EINSTAKAR ÍBÚÐIR.  
ÍBÚÐIR NR. 02-02, 03-02, 04-02, 05-02. MKV. 1:50

Frágangur inni.

Veggir milli íbúða eru EI90 (Staðsteyptir).

Steyptir veggir eru sandspartlaðir og málaðir að innanverðu.

Veggir (eldhindrandi) milli einstakra brunahófa, aðrir en steypitir eru a.m.k. EI60 eldhindrandi veggir.

Hlaðnir EI60 veggir, ekki berandi veggir milli einstakra brunahófa, eru uppbyggðir sem hér segir:

70 mm. hlaðin vikurveggur, múrhúðaður beggja vegna með 15 mm. múrhúð.

Léttir EI60 veggir, léttir milliveggir á milli einstakra brunahófa eru uppbyggðir sem hér segir:

35 \* 120 mm. blikkgrind fyllt með steinullareinangrun og klæddir beggja vegna með 2 \* 13 mm. gífsplötum.

Léttir ekki berandi innveggir í íbúðum eru sem hér segir:

35 \* 70 mm. blikkgrind fyllt með steinullareinangrun og klæddir beggja vegna með 2 \* 13 mm. gífsplötum. (slétt áferð, litur: málahvít.)

Í votrymum skal klæða með rakapönu gífsi undir flísalögn og eða málningu.

Breylingar:	Efni:	Dags:	Telkn:	Yfirf.:

Eskivellir 13 Hafnarfirði.  
Landnúmer: 204197

Séruppráttur: GRUNNMYND/ EINSTAKAR ÍBÚÐIR.

Efni: ÍBÚÐIR NR. 02-02, 03-02, 04-02, 05-02.  
Mælikvarði: 1:50  
Frumstærð blaðs: A2  
Telknáð: Sig. þ. Verk nr.: 00115  
Yfirfarð: Sig. þ. Telkn. nr.: S.011.  
Dagsetning útgáfu: 20-09-2016 Endursk:

STH. teiknistofan ehf.

Strandgötu 11.  
220 Hafnarfirði.  
Sími 510298-2769.  
Sími 5651510.  
teiknistofan@simnet.is.

Sigurður Þorvarðarson byggingarfræðingur öfl. kt. 141250-4188.