

211161602085

Samþykkt þann
30 NOV 2016
Byggingarfulltrúinn í Hafnarfirði
F.h. Sigurður Steinar Jónsson

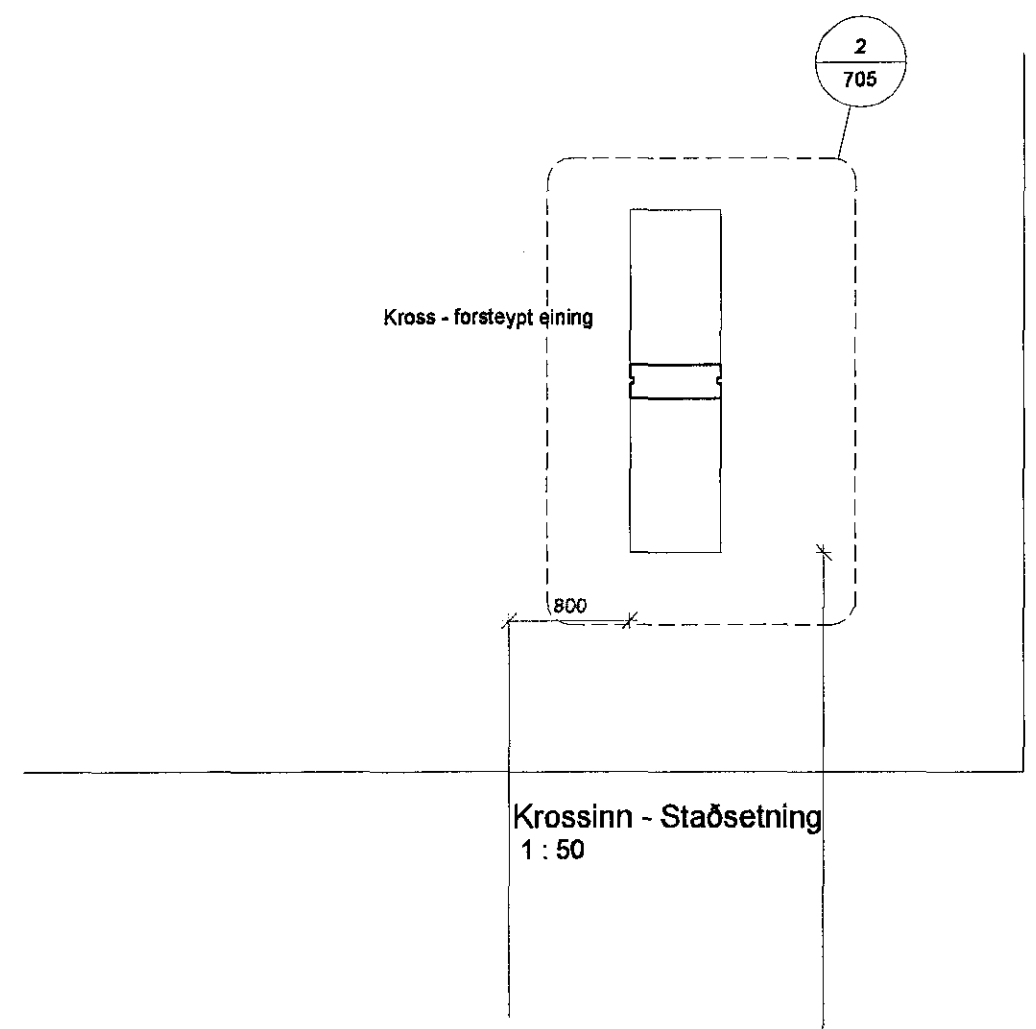

Krossinn - Staðsetning
1:50

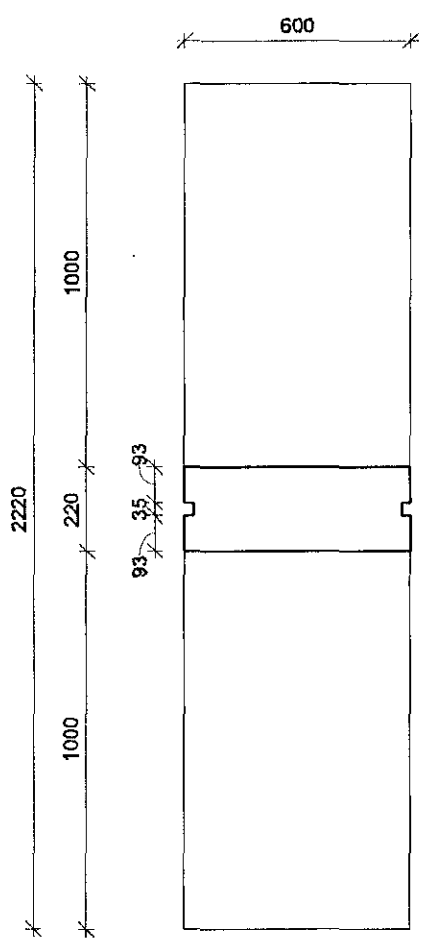

2 Grunnmynd - Krossinn
1:20

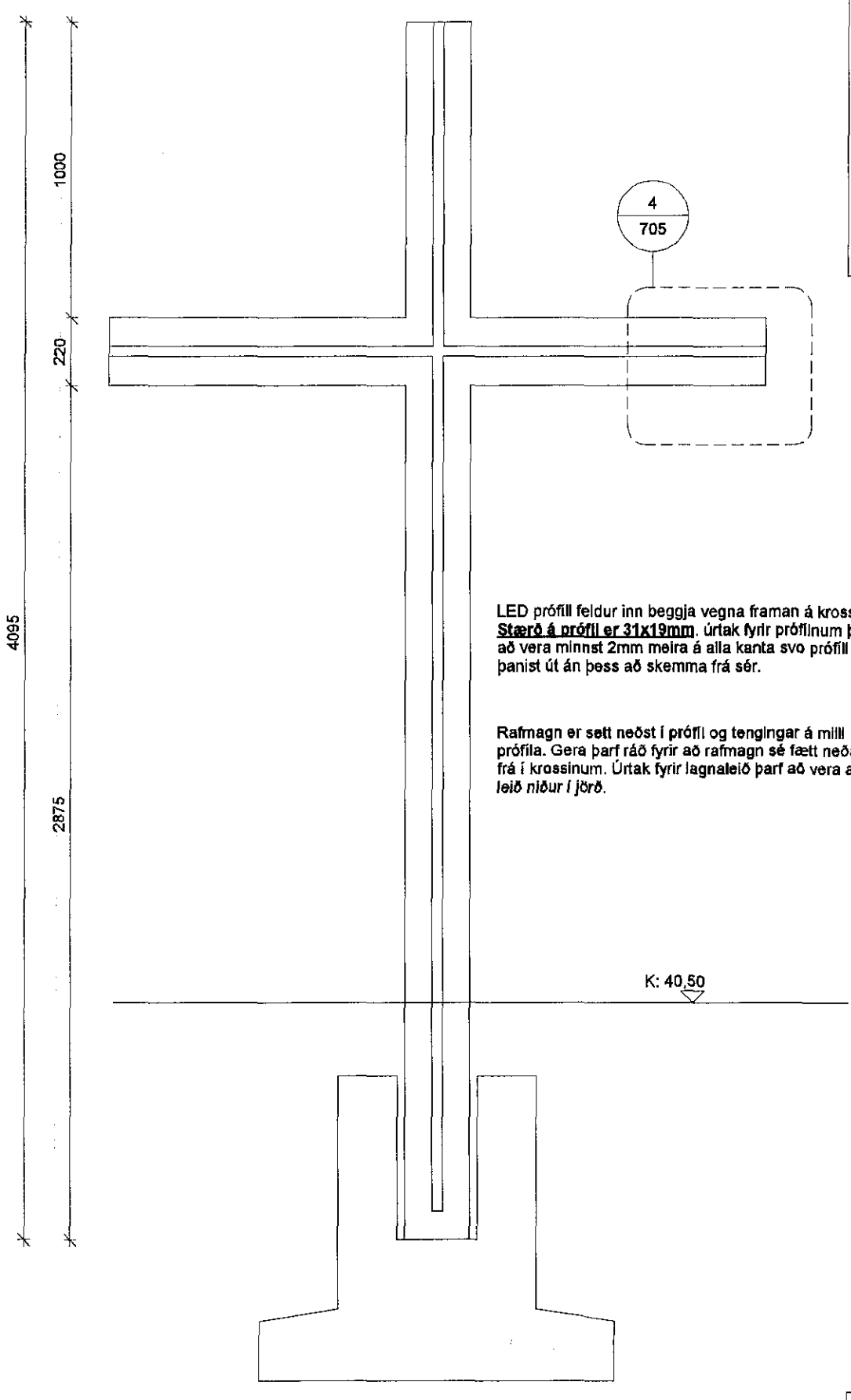

3 Ásýnd - Kross
1:20

LED prófili feldur inn beggja vegna framan á kross
Stærð á prófili er 31x19mm. Úrtak fyrir prófinum þarf
að vera minnst 2mm meira á alla kanta svo prófili geti
þanist út án þess að skemma frá sér.

Rafmagn er setti neðst í prófi og tengingar á milli
prófila. Gera þarf ráð fyrir að rafmagn sé fætt neðan
frá í krossinum. Úrtak fyrir lagnaleið þarf að vera alla
leið niður í jörð.

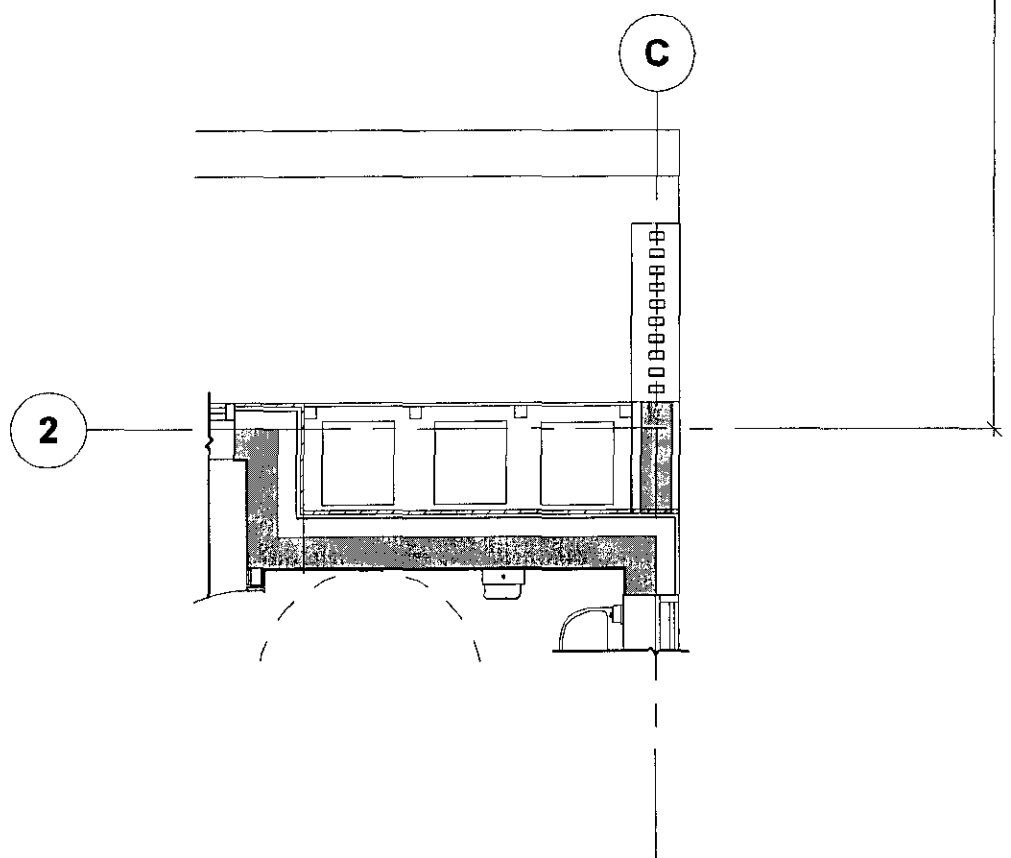

2

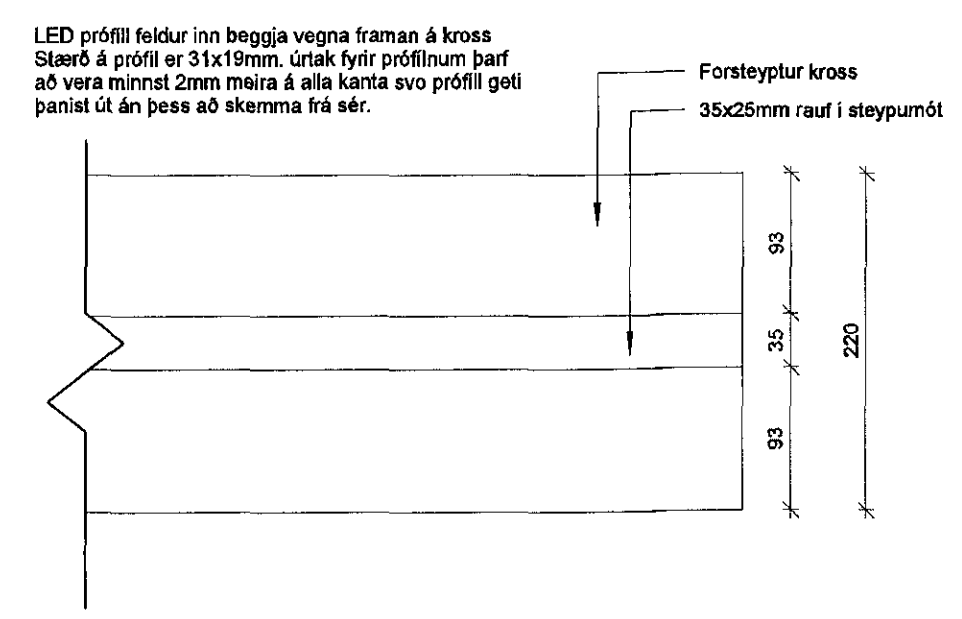

4 Deili - Kross
1:5

LED prófili feldur inn beggja vegna framan á kross
Stærð á prófili er 31x19mm. Úrtak fyrir prófinum þarf
að vera minnst 2mm meira á alla kanta svo prófili geti
þanist út án þess að skemma frá sér.

Forsteyptur kross
35x25mm rauf í steypunót

Utgáfa	20.09.2016	ADS	SH
Utg. / Skýring / Breyting	Daga	Teiknað	Yfirlitað

Kirkjugarður Hafnarjarðar
VERKGAUÐI / EIGANDI
Verkfærahús
TEGUND VERKS

Hvammabraut 20A
GATA/STAÐSETNING

HLUTATEIKNINGAR
KROSSINN

LANDNÚMÉR:	121322
STAÐGR.:	1400-1-44400200
MHL:	05
MKV:	1:50/1:20/1:5
BLAÐSTÆRÐ:	A2
ÚTGÁFA DAGS:	20.09.2016
TEIKNAD:	ADS
YFIRFARID:	SH

1531
VERKNR.

705 - 1
RABNR. ÚTGÁFA

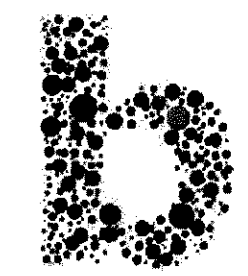

Jón Ólafur Ólafsson FAÍ
kt: 090658-4089
Sigurður Einarsson FAÍ
kt: 110457-2789

Sigurður Harðarson FAÍ
kt: 030446-3999
BATTERÍÐ | ARKITEKTAR
Hvaleyjarbraut 32 | 220 Hafnarfirði | Sí: 54 54 700 | batteri@arkitekt.is | www.arkitekt.is

© BATTERÍÐ | ARKITEKTAR
ÖLL AFNOT OG AFRITUN TEIKNINGAR AD ILUTA EBA Í HEILD ER HÁÐ SKRIFLEGU LEYFI HOFUNDA